

SITUACION. ESCALA 1/10.000

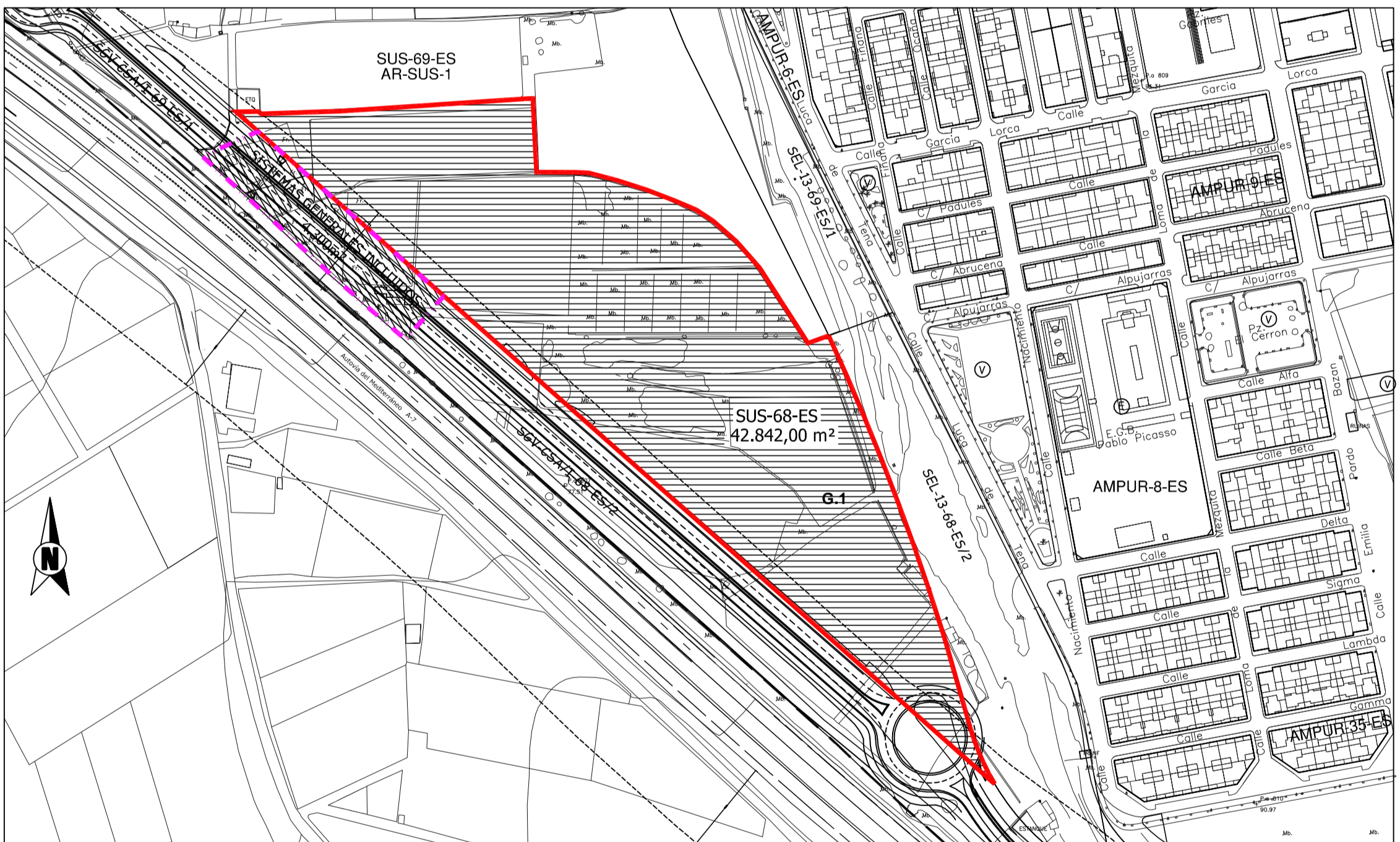

EMPLAZAMIENTO. ESCALA 1/2.500

C/ Murgis, 99 04700. El Ejido (Almería). Telf: 950 48 00 11 Fax: 950 48 38 44

Proyecto: PLAN PARCIAL DEL SUS-68-ES

Promotor: JUNTA DE COMPENSACION SUS-68-ES

Situación: SUS-68-ES, EL EJIDO (ALMERIA)

SITUACIÓN Y EMPLAZAMIENTO DEL SECTOR SUS-68-ES  
Y DE LOS SISTEMAS GENERALES INCLUIDOS.

Título: REFUNDIDO 4  
(noviembre 2014)

Proyectista: MARTIN & MARTOS ARQUITECTOS, S.L.P.

MOD I-1

Ref: 05/28

Dibuja: AP

Fecha: FEBRERO 2013

Escala: VARIAS

Autores de proyecto: Jose Jesús Martín Palmero Manuel Martos Herrero

DEPARTAMENTO DE ARQUITECTURA Y URBANISMO.





- LIMITE SUS-68-ES
- LIMITE SISTEMAS GENERALES
- - - - LINEA EXTERIOR DE LA EXPALNACION
- - - - DOMINIO PUBLICO
- - - - SERVIDUMBRE
- - - - AFECCION
- - - - LIMITE DE LOS TERRENOS PROPIEDAD DEL ESTADO (EXPROPIACION)

C/ Murgis, 99 04700. El Ejido (Almería). Telf: 950 48 00 11 Fax: 950 48 38 44

Proyecto: **PLAN PARCIAL DEL SUS-68-ES**

Promotor: JUNTA DE COMPENSACION SUS-68-ES

Situación: SUS-68-ES, EL EJIDO (ALMERIA)

ESTADO ACTUAL Y TOPOGRAFICO.

Título: **REFUNDIDO 4 (noviembre 2014)**

Proyectista: MARTIN & MARTOS ARQUITECTOS, S.L.P

**MOD I-2**

Ref: 05/28

Dibuja: AP

Fecha: FEBRERO 2013

Escala: E. 1/1.000

Autores de proyecto: Jose Jesús Martín Palmero Manuel Martos Herrero

**DEPARTAMENTO DE ARQUITECTURA Y URBANISMO.**



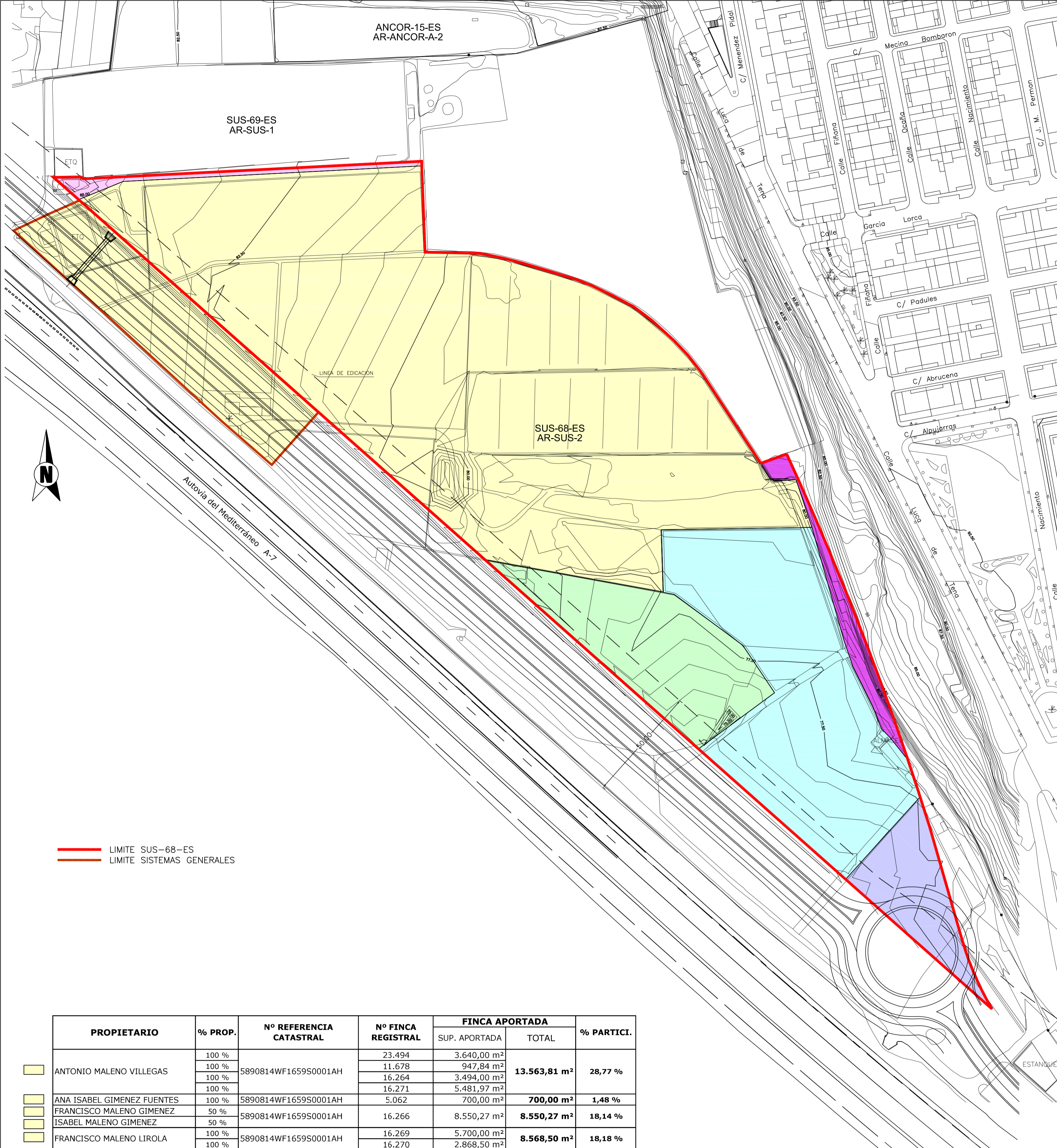

— LIMITE SUS-68-ES  
— LIMITE SISTEMAS GENERALES

PROPIETARIO	% PROP.	Nº REFERENCIA CATASTRAL	Nº FINCA REGISTRAL	FINCA APORTADA		% PARTICI.
				SUP. APORTADA	TOTAL	
ANTONIO MALENO VILLEGAS	100 %	5890814WF1659S0001AH	23.494	3.640,00 m <sup>2</sup>	<b>13.563,81 m<sup>2</sup></b>	<b>28,77 %</b>
	100 %		11.678	947,84 m <sup>2</sup>		
	100 %		16.264	3.494,00 m <sup>2</sup>		
	100 %		16.271	5.481,97 m <sup>2</sup>		
ANA ISABEL GIMENEZ FUENTES	100 %	5890814WF1659S0001AH	5.062	700,00 m <sup>2</sup>	<b>700,00 m<sup>2</sup></b>	<b>1,48 %</b>
FRANCISCO MALENO GIMENEZ	50 %	5890814WF1659S0001AH	16.266	8.550,27 m <sup>2</sup>	<b>8.550,27 m<sup>2</sup></b>	<b>18,14 %</b>
ISABEL MALENO GIMENEZ	50 %					
FRANCISCO MALENO LIROLA	100 %	5890814WF1659S0001AH	16.269	5.700,00 m <sup>2</sup>	<b>8.568,50 m<sup>2</sup></b>	<b>18,18 %</b>
	100 %		16.270	2.868,50 m <sup>2</sup>		
P.I. BRASILIA	100 %	5890813WF1659S0001WH	25.353	4.024,27 m <sup>2</sup>	<b>4.024,27 m<sup>2</sup></b>	<b>8,54 %</b>
	100 %		59.849			
ANTONIO VILLEGAS	100 %	5890812WF1659S0001HH	16.268	3.408,60 m <sup>2</sup>	<b>8.492,09 m<sup>2</sup></b>	<b>18,01 %</b>
	100 %		3.700	2.818,24 m <sup>2</sup>		
	100 %		1.884	2.265,25 m <sup>2</sup>		
ALFREDO CASTAÑEDA	100 %	5890811WF1659S0001UH	98.799	778,79 m <sup>2</sup>	<b>778,79 m<sup>2</sup></b>	<b>1,65 %</b>
ALFREDO CASTAÑEDA	100 %	5890811WF1659S0001UH	57.741	869,47 m <sup>2</sup>	<b>1.133,09 m<sup>2</sup></b>	<b>2,40 %</b>
ALFREDO CASTAÑEDA	100 %	5890810WF1659S0001ZH	102.444	263,62 m <sup>2</sup>	<b>416,15 m<sup>2</sup></b>	<b>0,88 %</b>
LUIS CALLEJON LIROLA	100 %	5890815WF1659S0001BH	14.771	416,15 m <sup>2</sup>		
ANA MARIA PALMERO MARTIN	100 %	5890806WF1659S0001ZH	17.338	85,27 m <sup>2</sup>	<b>85,27 m<sup>2</sup></b>	<b>0,18 %</b>
ANA MARIA CALLEJON PALMERO	100 %	5890806WF1659S0001ZH	17.302	829,76 m <sup>2</sup>	<b>829,76 m<sup>2</sup></b>	<b>1,76 %</b>
		5890807WF1659S0001ZH				
				<b>47.142,00 m<sup>2</sup></b>	<b>100,00 %</b>	

**NOTA:**  
 La parcela catastral número 5890810WF1659S0001ZH aparece catastrada a nombre de Doña Virtudes Gómez Arriola  
 La parcela catastral número 5890807WF1659S0001 aparece catastrada a nombre de Doña María Angeles Criado Gómez

C/ Murgis, 99 04700. El Ejido (Almería). Telf: 950 48 00 11 Fax: 950 48 38 44

Proyecto: PLAN PARCIAL DEL SUS-68-ES

Promotor: JUNTA DE COMPENSACION SUS-68-ES

Situación: SUS-68-ES, EL EJIDO (ALMERIA)

PLANO DE PROPIEDADES Y CATASTRAL.

Título: REFUNDIDO 4 (noviembre 2014)

Proyectista: MARTIN & MARTOS ARQUITECTOS, S.L.P

MOD I-3

Ref: 05/28

Dibuja: AP

Fecha: FEBRERO 2013

Escala: E. 1/1.000

Autores de proyecto: Jose Jesús Martín Palmero Manuel Martos Herrero

DEPARTAMENTO DE ARQUITECTURA Y URBANISMO.



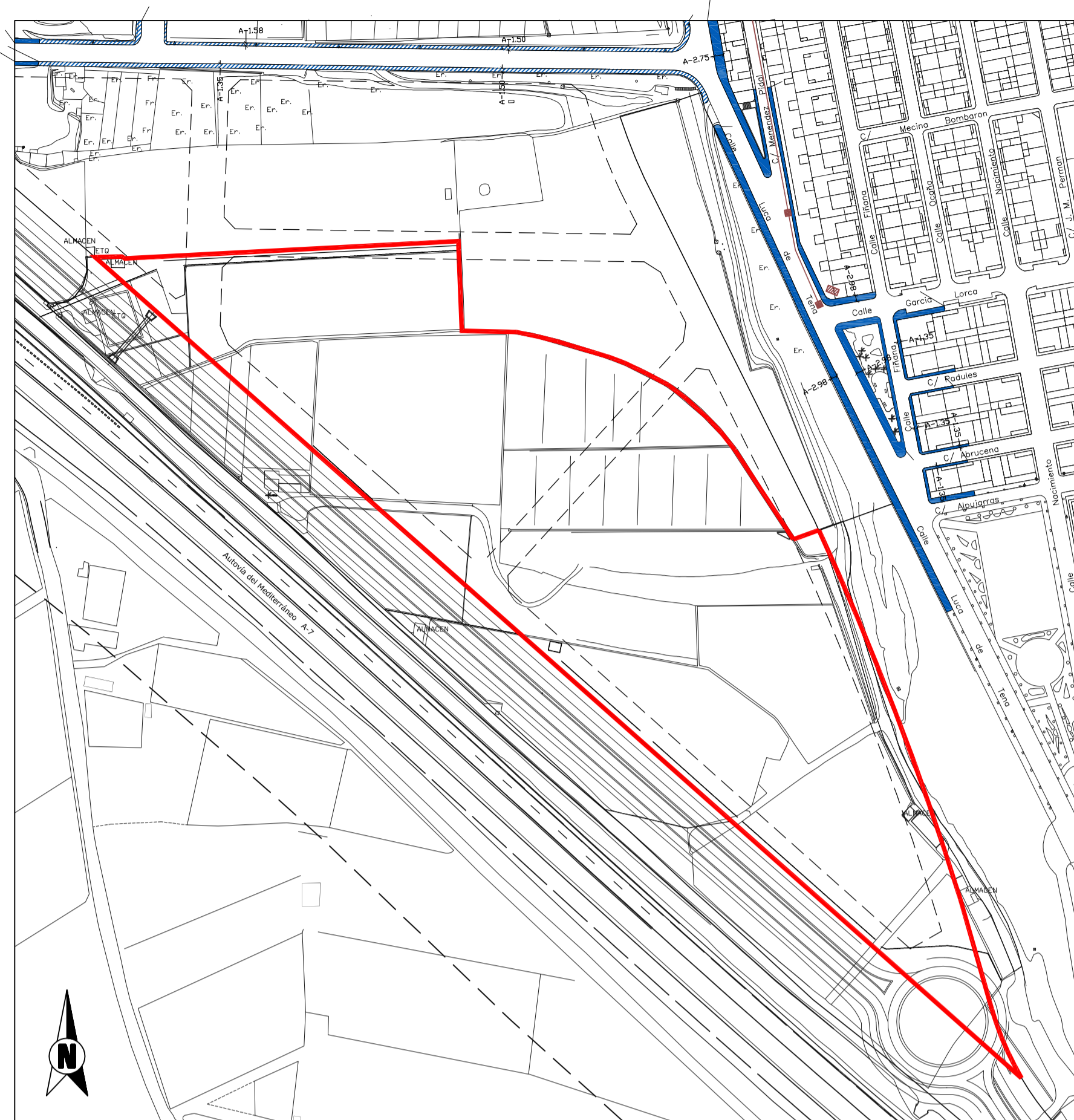

- TELEFONIA**
- RED DE TELEFONOS
  - ARQUETA DE TIPO M
  - ▨ CUADRO TELEFONICO
- ACERAS**
- ACERA CON BALDOSA
  - ▨ ACERA DE SOLERA DE HORMIGON

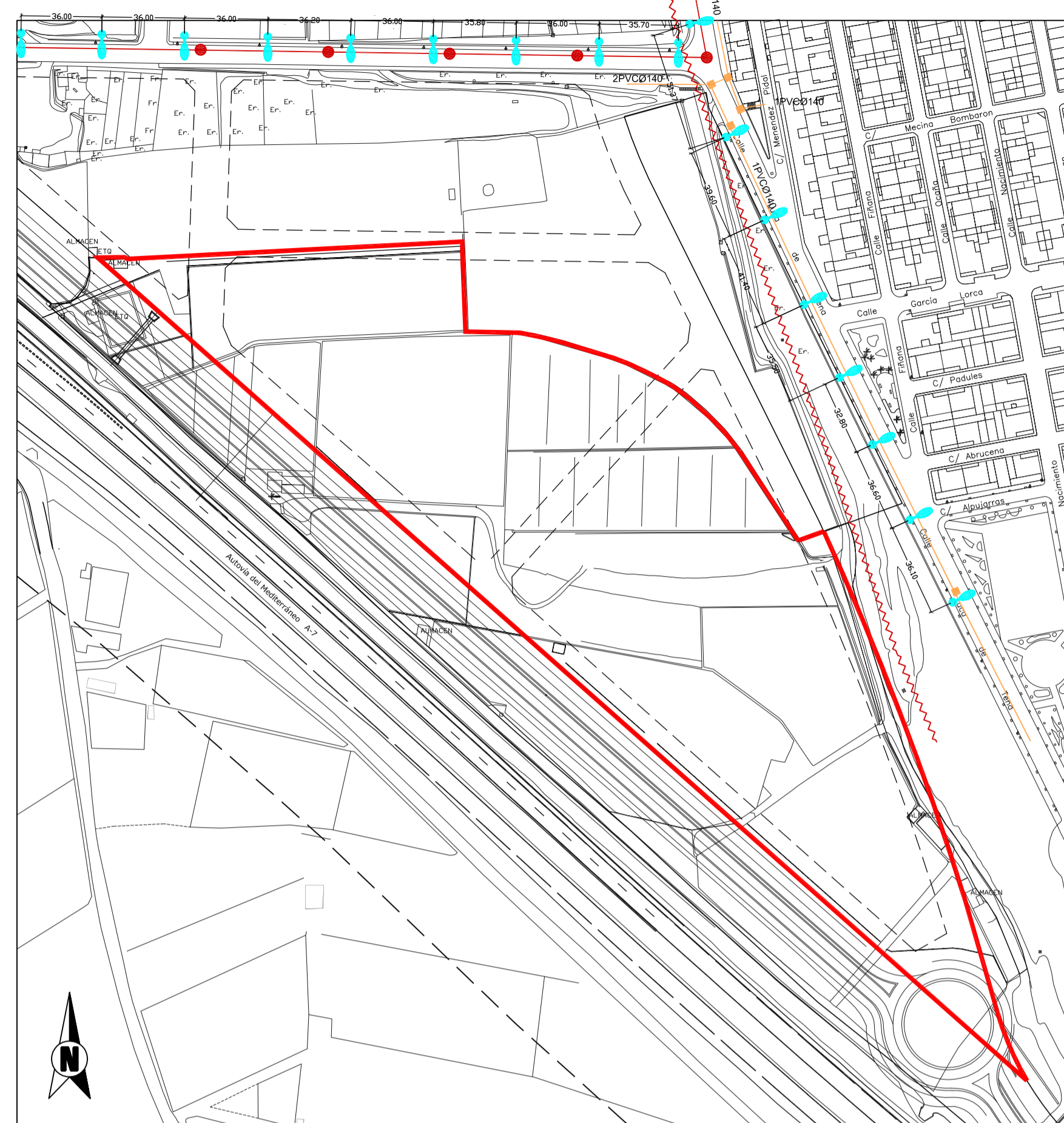

- BAJA TENSION**
- LINEA SUBTERRANEA
- MEDIA TENSION**
- L.M.T. SUBTERRANEA
  - L.M.T. LINEA AEREA
  - TRANSFORMADOR
- ALUMBRADO PUBLICO**
- CUADRO ELECTRICO
  - BACULOS DE 9m. PHILIPS MOD.483, 250W.

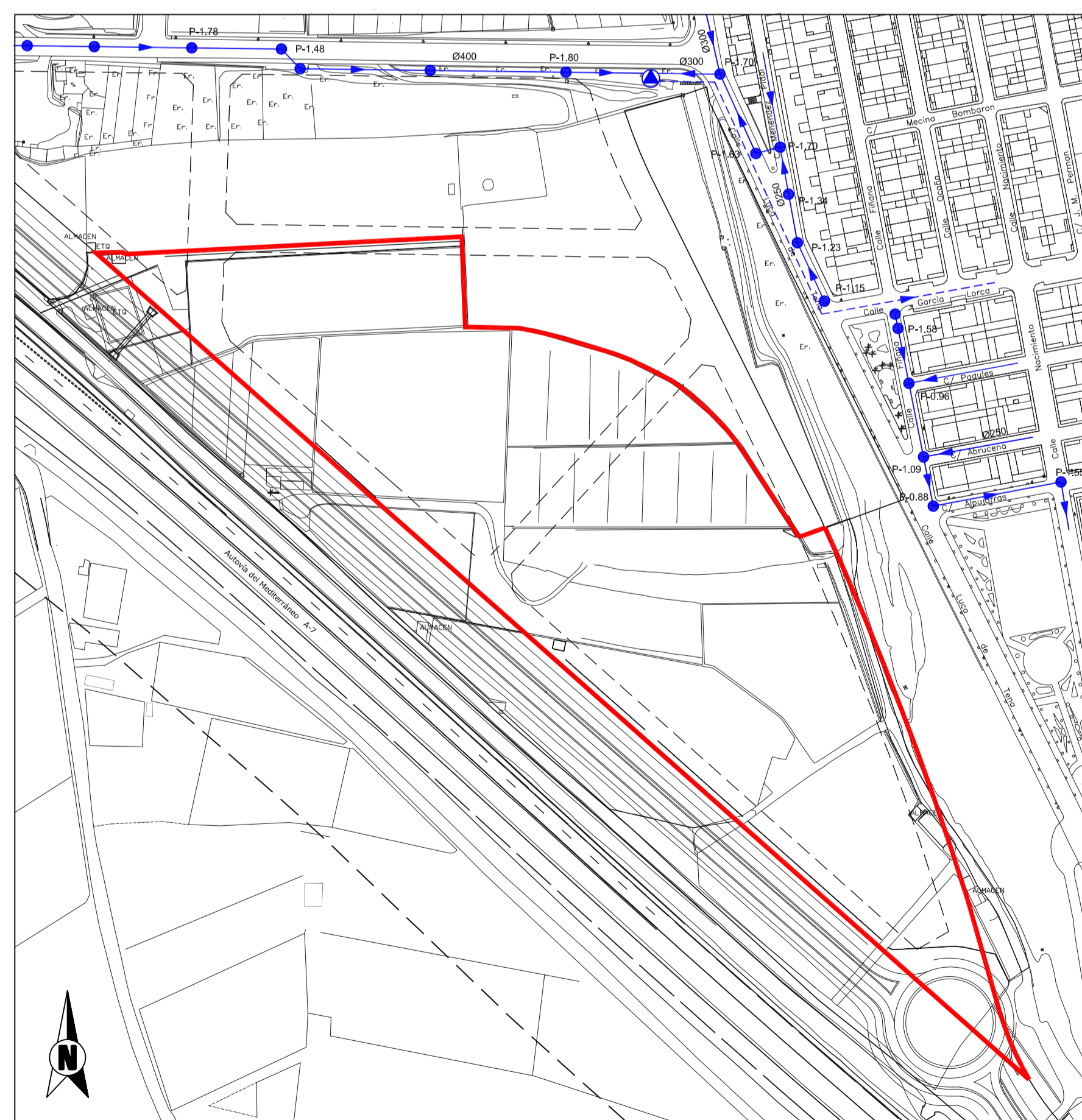

- RED SANEAMIENTO**
- RED DE SANEAMIENTO
  - - - RED IMPUSADA
  - POZO DE REGISTRO SANEAMIENTO
  - ▲ BOMBA DE IMPULSION

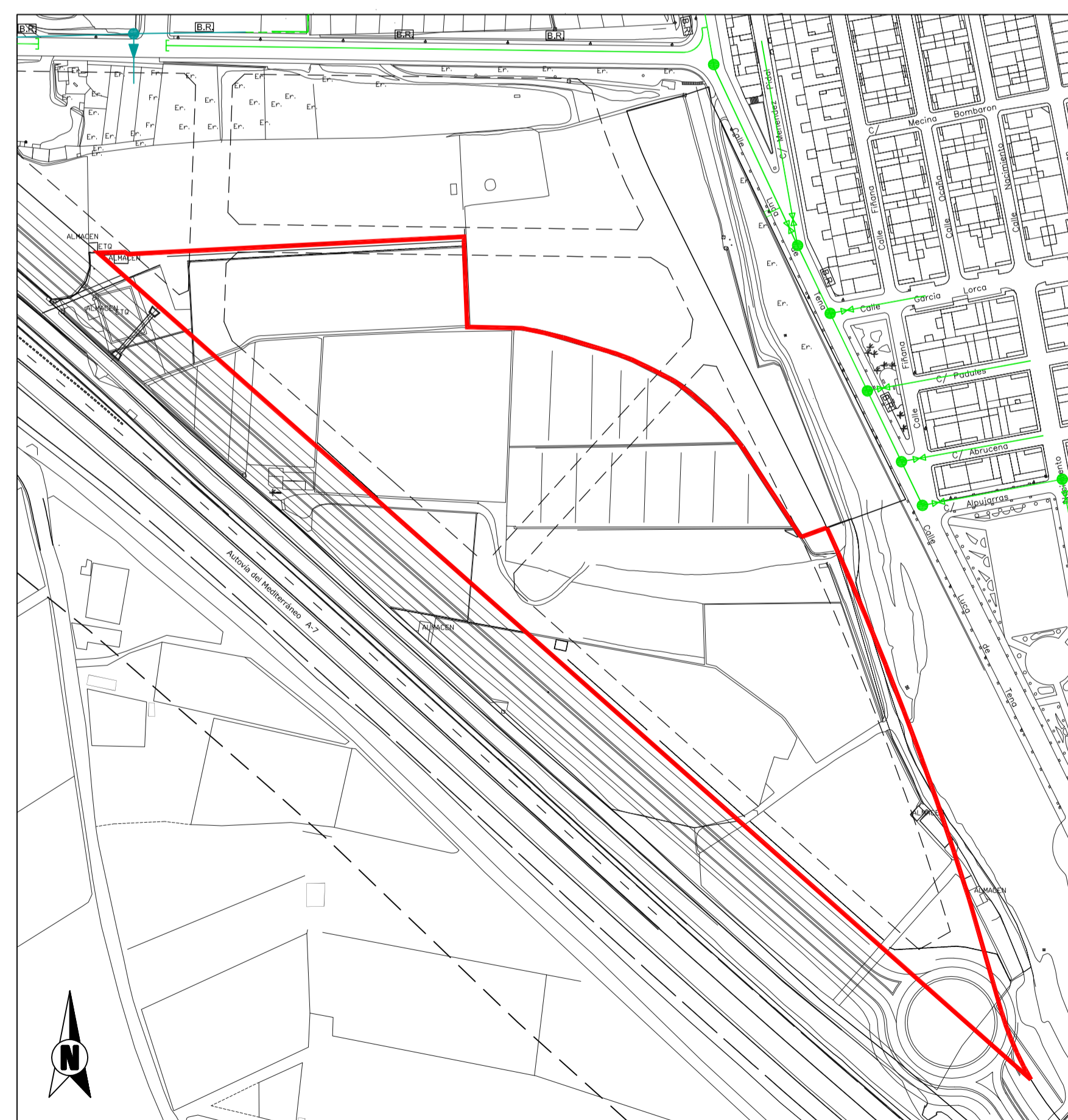

- RED ABASTECIMIENTO**
- RED DE ABASTECIMIENTO
  - POZO DE REGISTRO DE ABASTECIMIENTO
  - VALVULA DE CORTE CUELLO LISO
  - BOCA DE RIEGO
  - HIDRANTE
  - BRIDA CIEGA
- RED RIEGO**
- CANALIZACION EN ACEQUIA DESCUBIERTA
  - CANALIZACION EN TUBO FC DE Ø250

— LIMITE SUS-68-ES

C/ Murgis, 99 04700. El Ejido (Almería). Telf: 950 48 00 11 Fax: 950 48 38 44

Proyecto: **PLAN PARCIAL DEL SUS-68-ES**

Promotor: JUNTA DE COMPENSACION SUS-68-ES

Situación: **SUS-68-ES, EL EJIDO (ALMERIA)**

INFRAESTRUCTURAS EXISTENTES.

**I-4**

Ref: 05/28

Dibuja: AP

Fecha: FEBRERO 2013

Título: **REFUNDIDO 4**

(noviembre 2014)

Escala: E. 1/2.000

Proyectista: MARTIN & MARTOS ARQUITECTOS, S.L.P.

Autores de proyecto: Jose Jesús Martín Palmero Manuel Martos Herrero

**DEPARTAMENTO DE ARQUITECTURA Y URBANISMO.**





- LIMITE SUS-68-ES
- LIMITE YACIMIENTO LOMA DE LA MEZQUITA-CAÑADA CABRILES  
CO:1032 NIVEL DE PROTECCION: GRADO 1 (56.007,48 m<sup>2</sup>)
- ZONA DE AFECCION DENTRO DEL LIMITE DEL SECTOR SUS-68-ES  
(26.015,61 m<sup>2</sup>)

C/ Murgls, 99 04700. El Ejido (Almería). Telf: 950 48 00 11 Fax: 950 48 38 44

Proyecto: PLAN PARCIAL DEL SUS-68-ES

Promotor: JUNTA DE COMPENSACION SUS-68-ES

Situación: SUS-68-ES, EL EJIDO (ALMERIA)

PLANO AFECCION CARTA ARQUEOLÓGICA.

Título: REFUNDIDO 4  
(noviembre 2014)

Proyektista: MARTIN & MARTOS ARQUITECTOS, S.L.P

**I-5**

Ref: 05/28

Dibuja: AP

Fecha: FEBRERO 2013

Escala: E. 1/1.500

Autores de proyecto: Jose Jesús Martín Palmero Manuel Martos Herrero

DEPARTAMENTO DE ARQUITECTURA Y URBANISMO.