

LEYENDA

Áreas antropizadas

- Construcciones humanas
- Invernaderos
- Carreteras y caminos
- Cultivos al aire libre
- Suelos desnudos y sin vegetación
- Jardines y campos de golf

Vegetación climática

- Sabinar-lentiscar costero
- Pastizales
- Humerales

Vegetación de suelos salobres

- Lagunas naturales
- Pastizales salinos
- Carrizales y juncales
- Barrillares

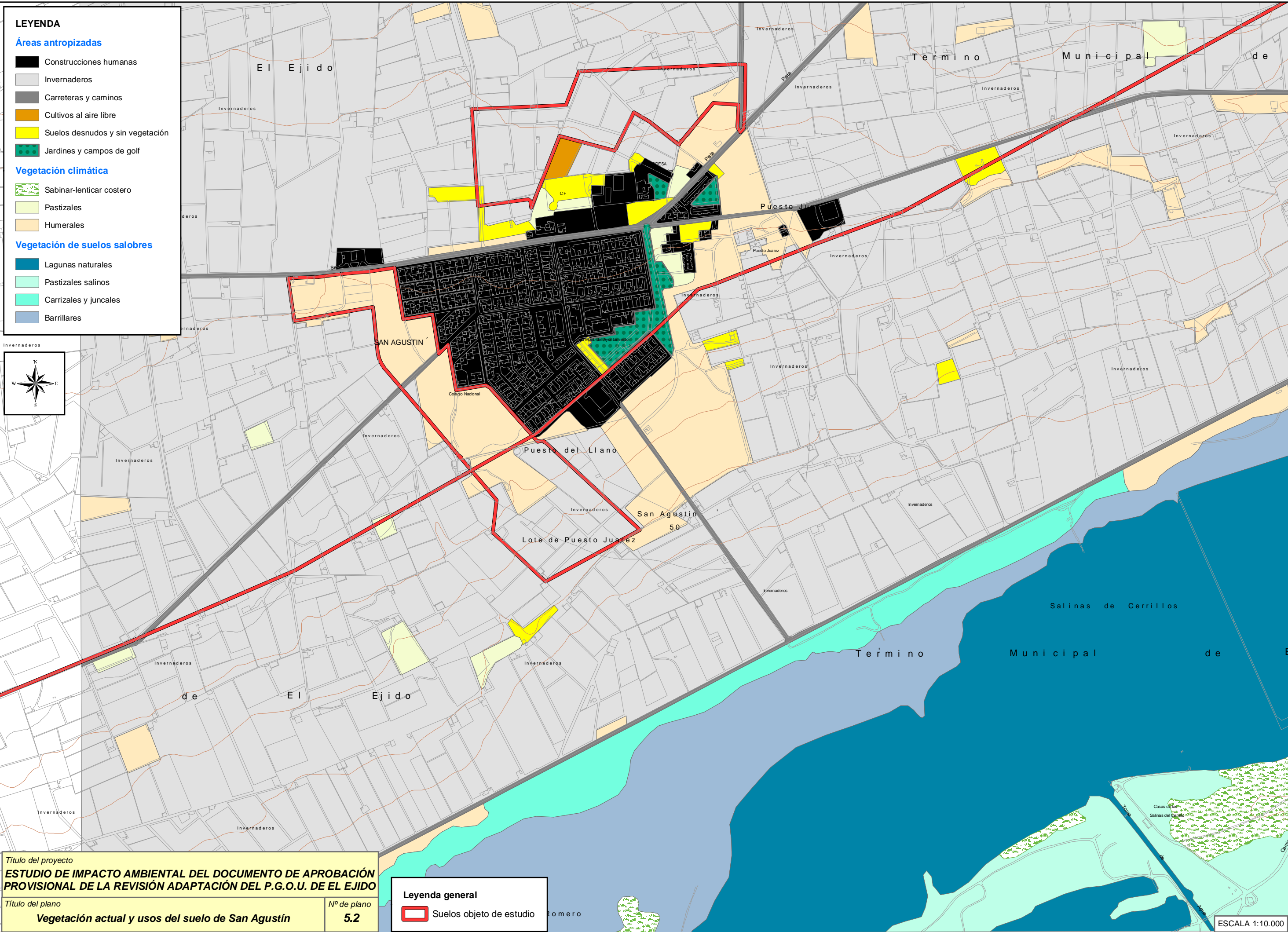
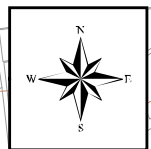

Título del proyecto
ESTUDIO DE IMPACTO AMBIENTAL DEL DOCUMENTO DE APROBACIÓN PROVISIONAL DE LA REVISIÓN ADAPTACIÓN DEL P.G.O.U. DE EL EJIDO

Título del plano
Vegetación actual y usos del suelo de San Agustín

Nº de plano
5.2

Legenda general

Suelos objeto de estudio

ESCALA 1:10.000