

EDIFICIO EXISTENTE.
BAJO + 2.

Z-AD
B + 1.

PB.+1 = 292.98 M2. X 2 = 585.96 M2.
TORREON..... = 15.00 M2.

Z-C2
B + 2 + ATICO.

TORREON. 15.00 M2.
ATICO = 328.80 M2.

PB.+2 = 456.67 M2. X 3 = 1.370.01 M2.
VUELOS 1/2 DE LONG. FACHADA... 14.48 M2.

...IDAD SEGUN N.N.S.S.
...TE MAXIMA (NO RIGE EL FONDO EDIFICABLE POR SER PARCELA CONSOLIDADA CON ANTERIORIDAD A ESTAS NORMAS.)
...E CONSTRUIDA MAXIMA... 2.346.84 M2.

CARRETERA DE LA MOJONERA.

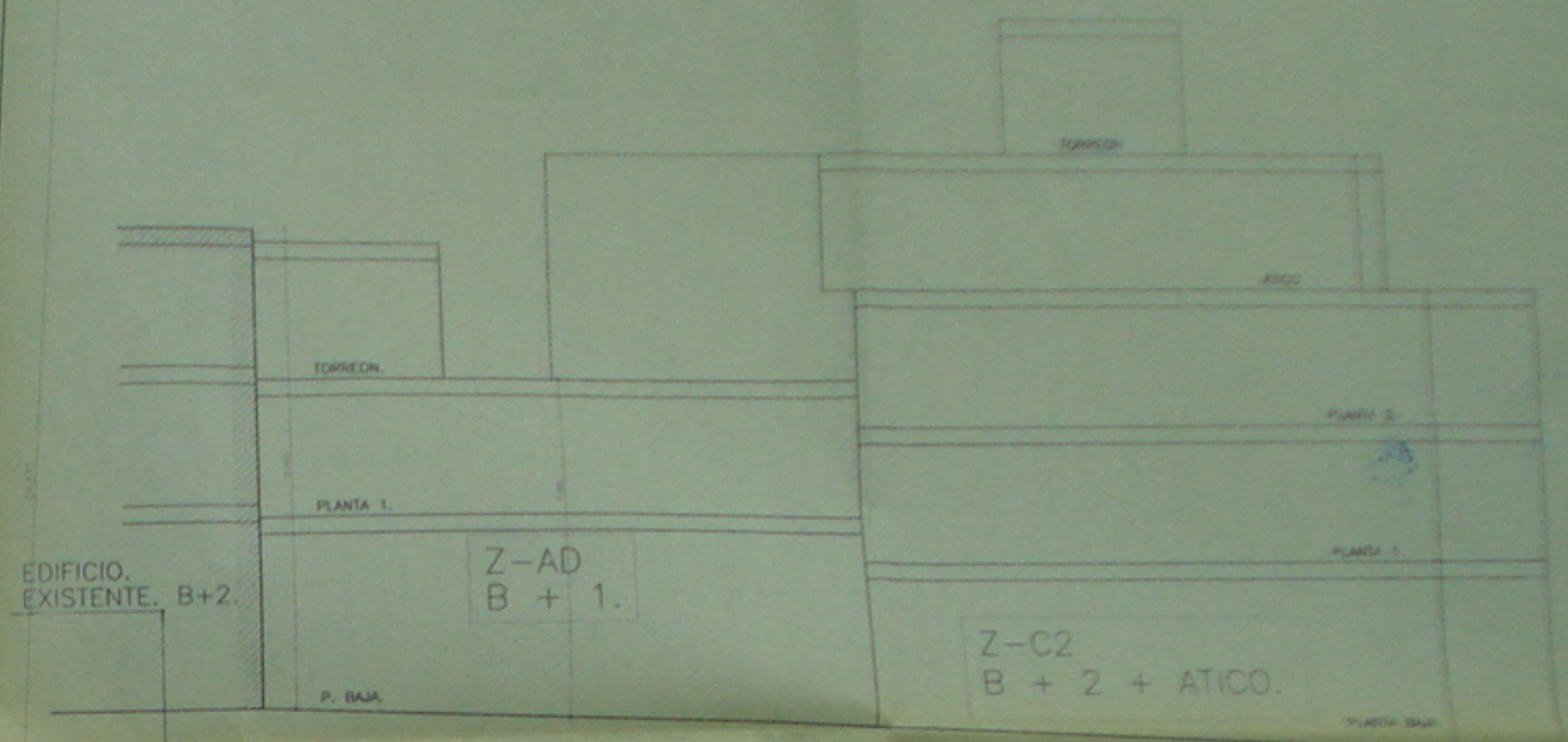

ALZADO AVDA. DE LOS CIPRESES.

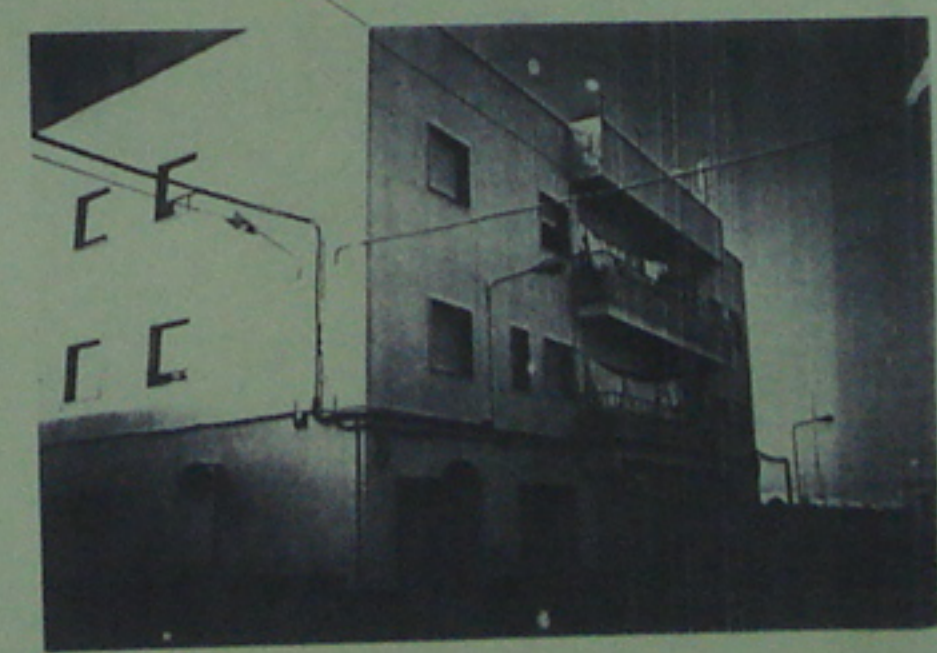

Handwritten notes and stamps: 'Luis Alvarez', '07/10/1998', '22 Octubre 1998', and a blue official stamp dated '4 JUN 1998'.

Handwritten notes and stamps: 'Luis Alvarez', '01 Octubre 1998', '22 Octubre 1998'.

OFICINA TECNICA de ARQUITECTURA y URBANISMO
ESTUDIO DE DETALLE.
LOCALIDAD: EL EJIDO (ALMERIA)
PROYECTISTA: EXPAGRISA, S.A.
Escala: 1:100
Hoja: 1 de 2
EDIFICACION SEGUN N.N.S.S.
ANTONIO GONZALEZ SUBRIAN

EDIFICIO EXISTENTE.
BAJO + 2.

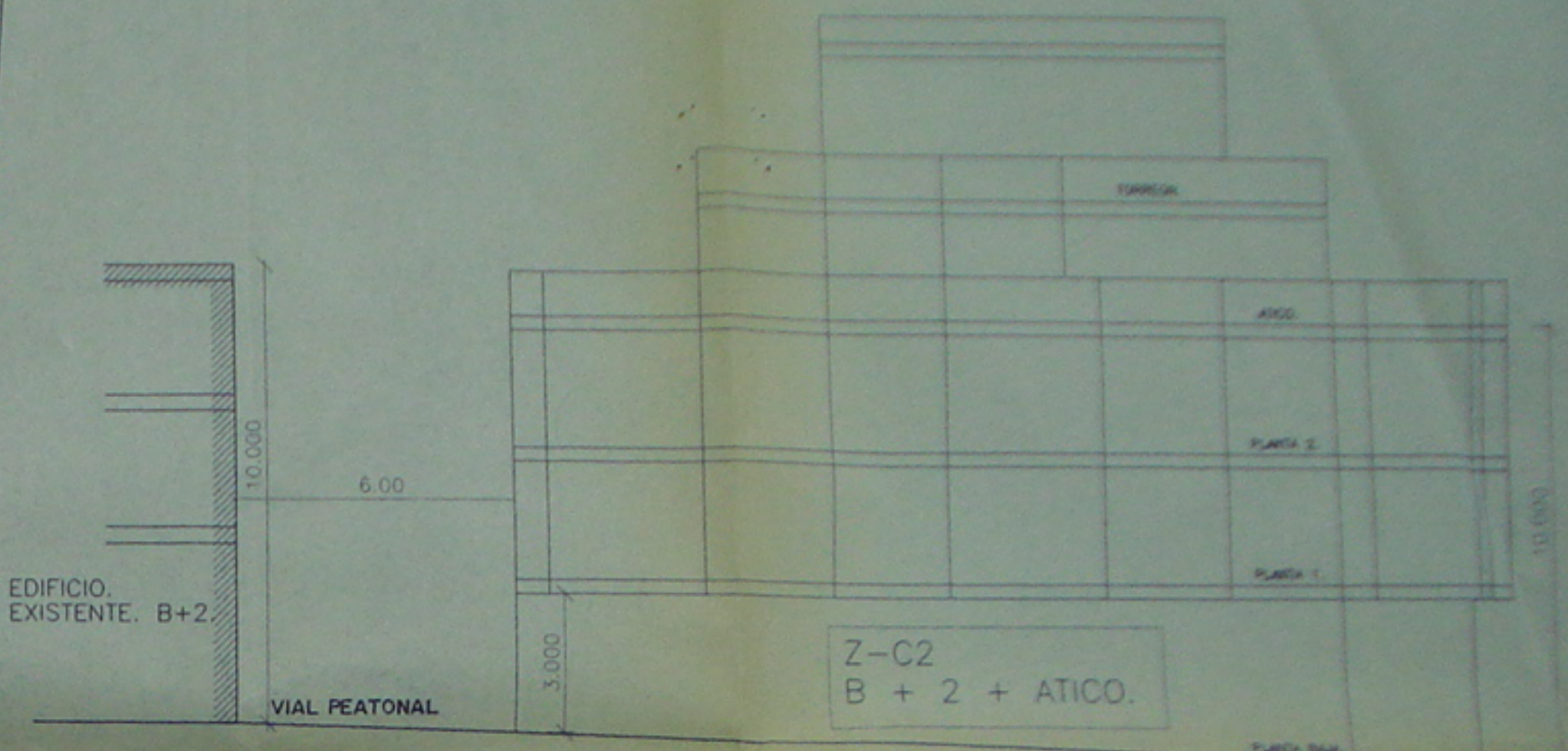
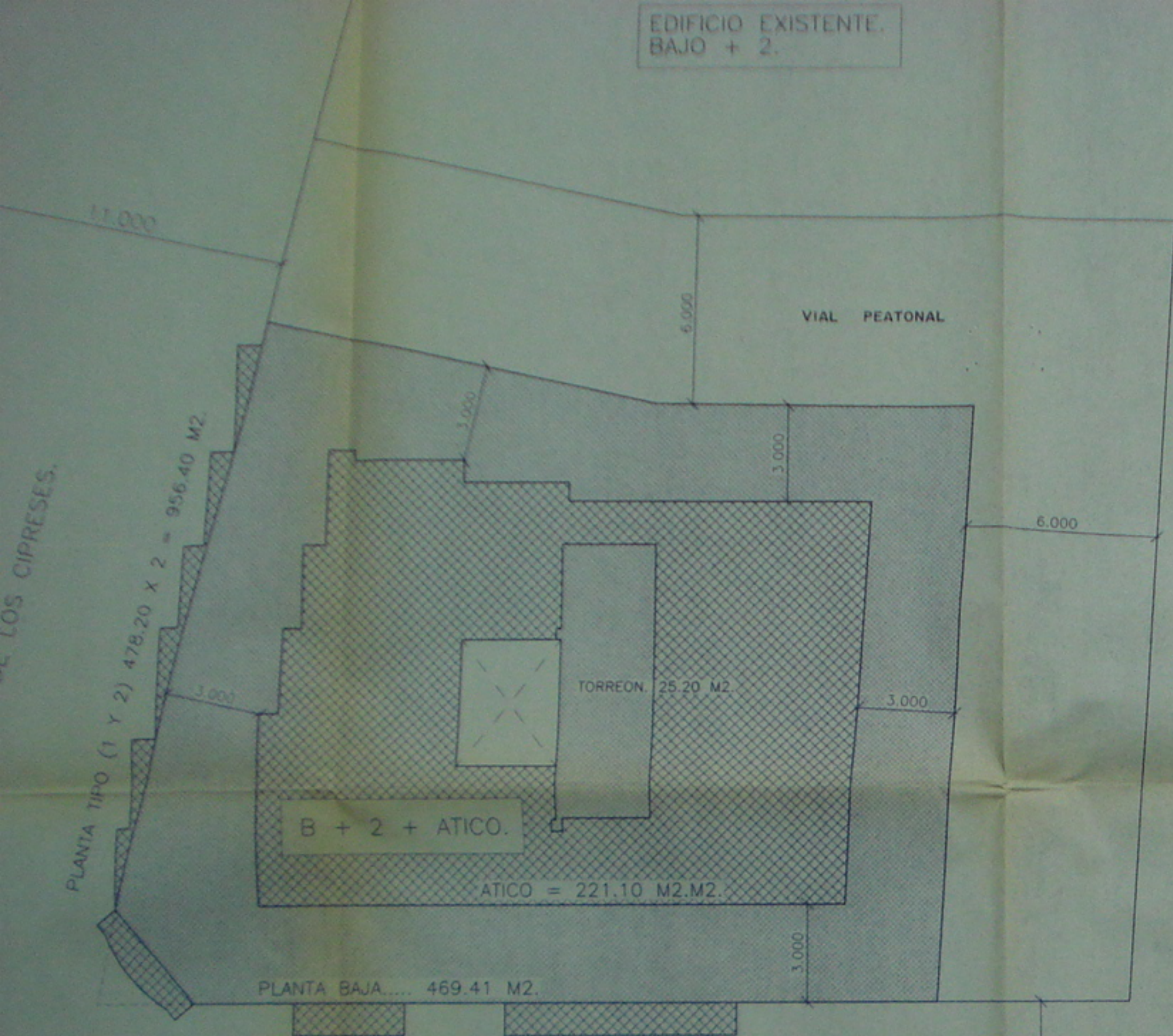

ALZADO AVDA. DE LOS CIPRESES.

VISADO ESPECIAL
- 7 OCT 1998
El Jefe de Oficina de Urbanismo y Edificación del Ayuntamiento de El Ejido
ALMERIA

firmado en 1998

EDIFICACION PROPUESTA ESTUDIO DE DETALLE.
BAJO + 2 + ATICO.
SUPERFICIE CONSTRUIDA SOBRE RASANTE SEGUN PROPUESTA... 1.672,11 M2.

CARRETERA DE LA MOJONERA.

DILIGENCIA: Para hacer constar que se ha
revisado el expediente de urbanismo
del Ayuntamiento de El Ejido
el día 01 de Octubre de 1998
El Jefe de Oficina de Urbanismo y Edificación
del Ayuntamiento de El Ejido



| | | |
|---|-----------------------|---------------------------|
| OFICINA TECNICA de ARQUITECTURA y URBANISMO | | CORRIDORA |
| PROYECTO BASICO Y DE EJECUCION DE ESTUDIO DE DETALLE. | | |
| LOCALIDAD : EL EJIDO (ALMERIA) | | |
| PROMOTOR : EXPAGRISA, S.A. | | |
| Fecha : MAYO 1998 | Sustituye al : de | EDIFICACION PROPUESTA |
| Código : 1100 | Referencia : 112-93 | |
| Delineante : JOAN M. CASTILLO | Folio número : 2 de 2 | ANTONIO GONZALEZ-SERRANOS |