

CALLE JUAN MALENO

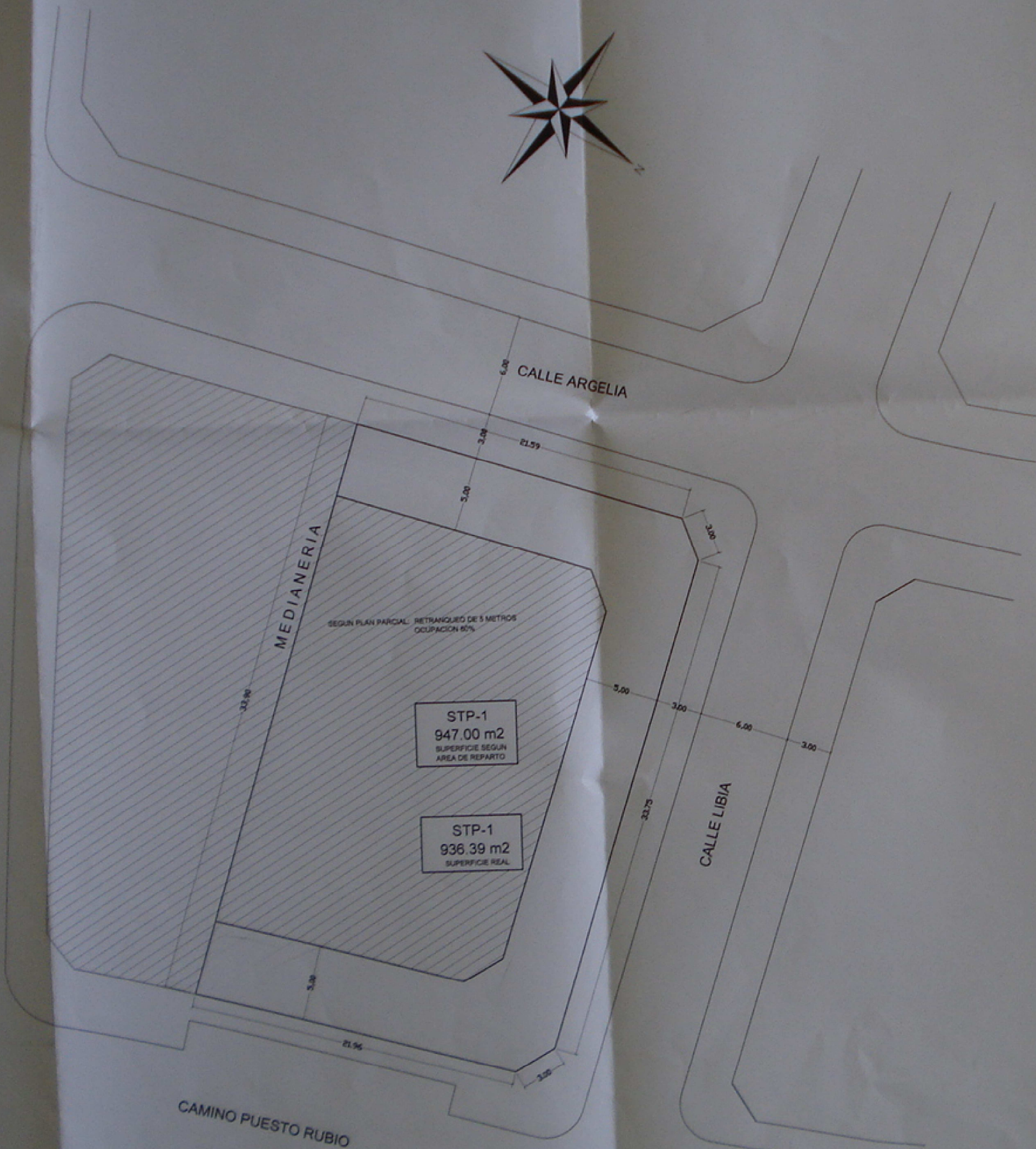

CAMINO PUESTO RUBIO

CALLE ARGELIA

CALLE LIBIA

MEDIANERIA

STP-1
947.00 m²
SUPERFICIE SEGUN
AREA DE REPARTO

STP-1
936.39 m²
SUPERFICIE REAL

SEGUN PLAN PARCIAL: RETRANQUEO DE 5 METROS
OCUPACION 80%

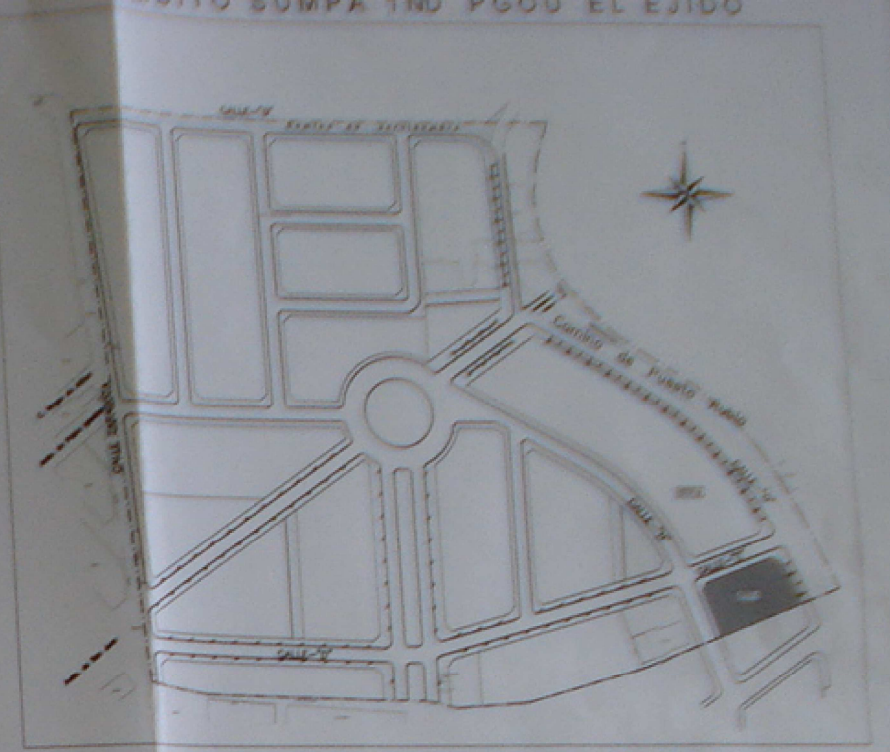

ESCALA 1:2000

VISADO ESTATUTARIO
 - 3 MAYO 2007

ESTUDIO DE DETALLE PARA LA REORDENACION DE LA PARCELA STP-1		ESCALAS	1:2000 Y 1:200	FUNDO IV	1
SITUACION	PARCELA STP-1 DEL SURTIDA 1.40 LAS TORRES DE DAZA, EL EJO, ALMERIA	DESIGNACION	BITUACION Y LOCALIZACION ESTADO ACTUAL	FECHA	ABRIL 2007
PROMOTOR	EUROPONVI, S.A.	EL ARQUITECTO			
ARQUITECTO	PABLO JOSE LACAMBRA CARRAL				

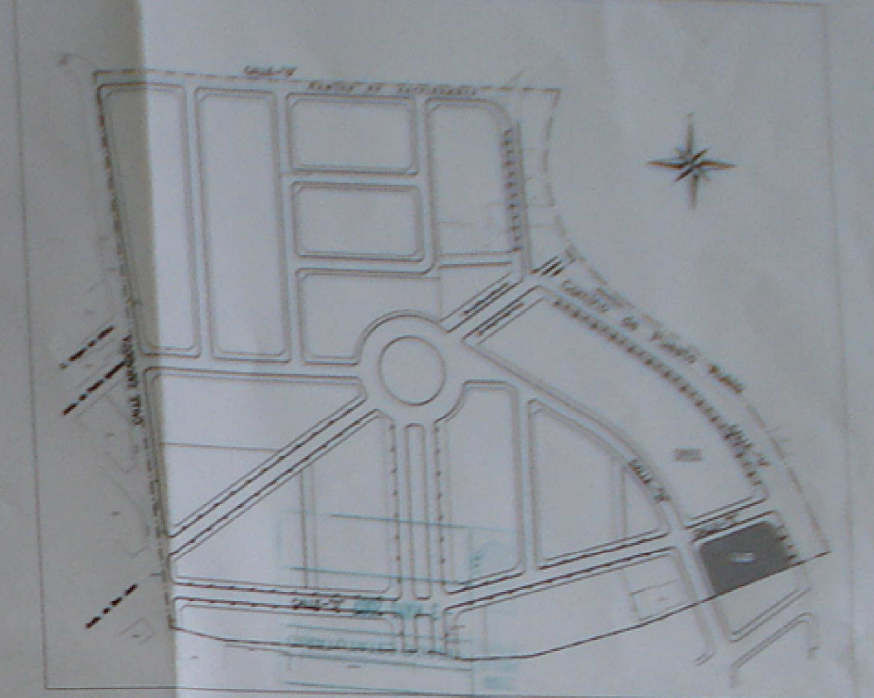

ESCALA 1:2000

CALLE JUAN MALENO

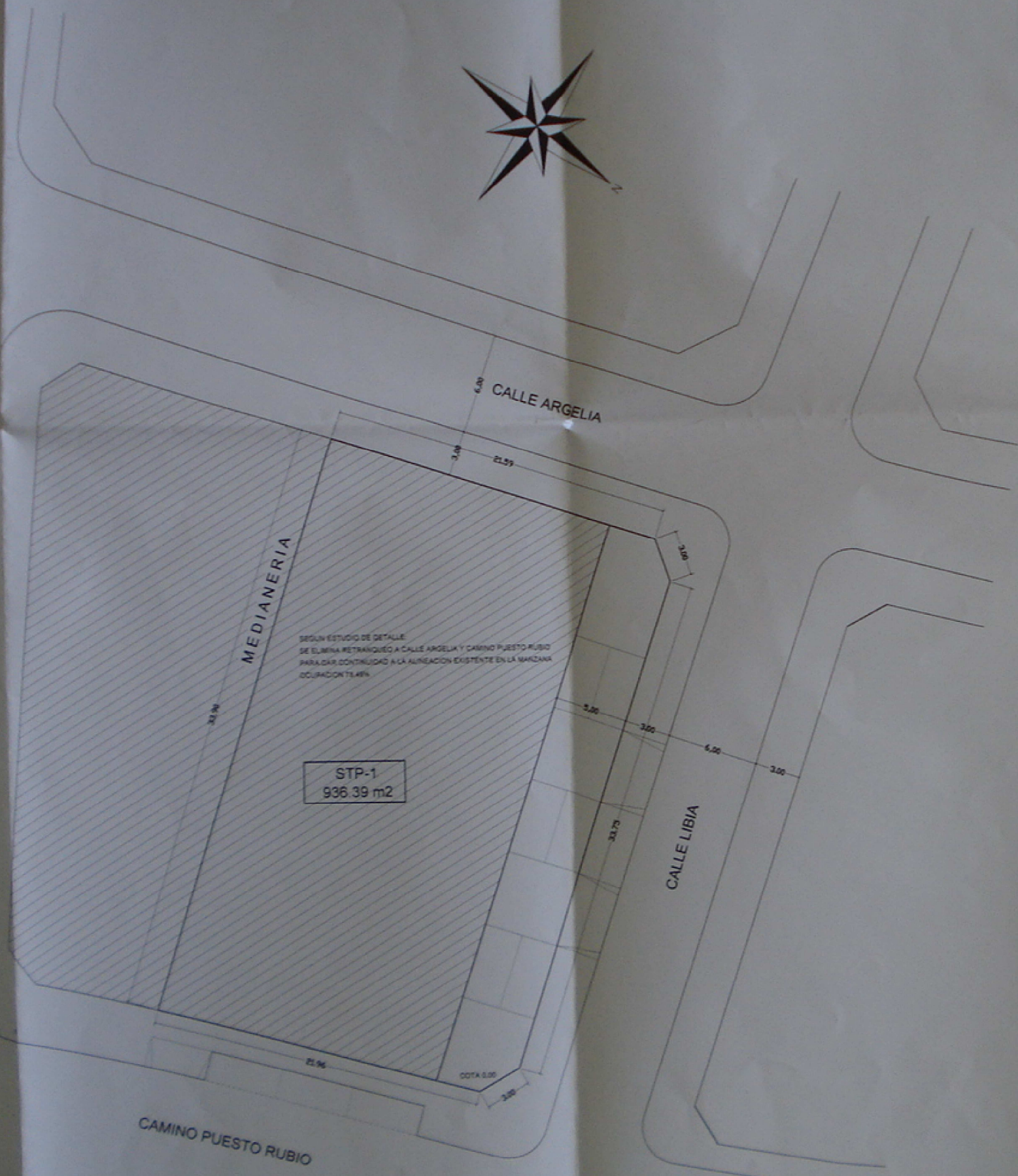

STP-1
936.39 m2

SEGUN ESTUDIO DE DETALLE
SE ELIMINA RETRANQUEO A CALLE ARGELIA Y CAMINO PUESTO RUBIO
PARA DAR CONTINUIDAD A LA ALINEACION EXISTENTE EN LA MANZANA
OCUPACION 75.48%

ESTUDIO DE DETALLE PARA LA REORDENACION DE LA PARCELA STP-1	ESCALAS	1:2000 Y 1:500	PLANO Nº	2
SITUACION: PARCELA 056-1 DEL DISTRITO LIBIA, MANZANA 056-100 DE DISTRITO LIBIA	DESIGNACION	BITUACION Y LOCALIZACION	ESTADO REFORMADO	
PROMOTOR: EUROPRONVI, S.A.	FECHA	ABRIL, 2007		
ARQUITECTO: PABLO JOSE LACAMBRA CARRAL	EL ARQUITECTO			

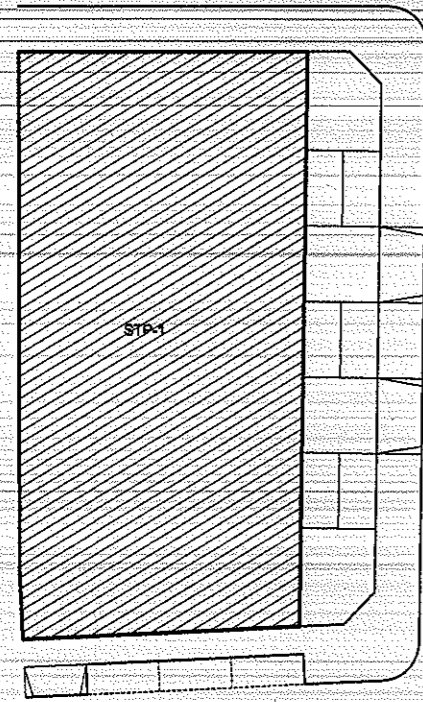

CONTORNO PLANTA BAJA

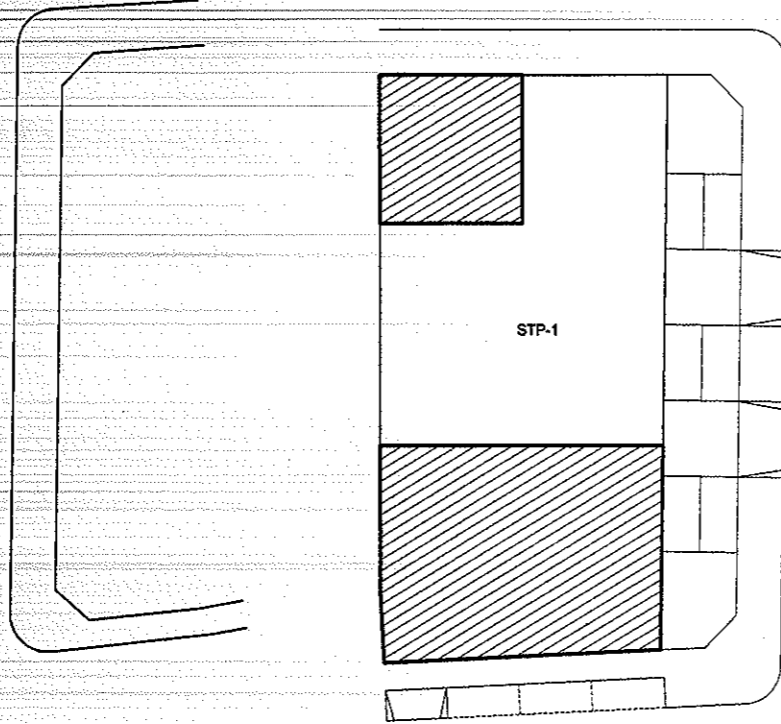

CONTORNO PLANTA PRIMERA

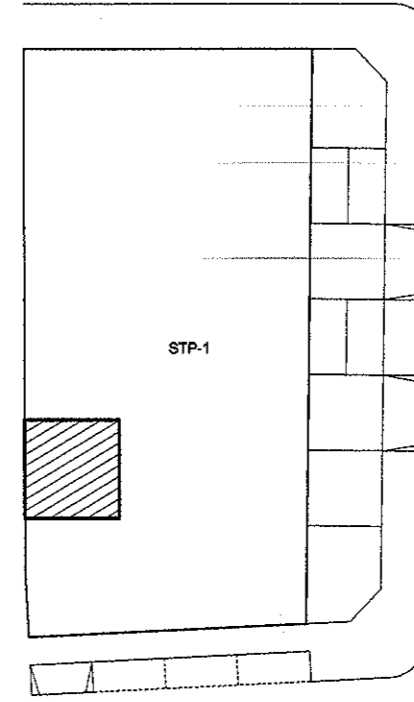

CONTORNO PLANTA CASETON

 VISADO ESTATUTARIO
 - 3 MAYO 2007

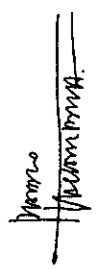
ESTUDIO DE DETALLE PARA LA REORDENACION DE LA PARCELA STP-1		ESCALA	1:500	PLANO Nº	3
SITUACION:	PARCELA, STP-1 DEL SUMPÁ, 1-ND. LAS NORIAS DE DAZA, EL EJIDO, ALMERIA	DESIGNACION	CONTORNO PLANTA BAJA PRIMERA Y CASETON		
PROMOTOR:	EUROPONVI, S.A.	V.B. LA PROPIEDAD	0		
ARQUITECTO:	PABLO JOSE LACAMBRA CARRAL	EL ARQUITECTO:	 Pablo Jose Lacambra Carral		
		FECHA	ABRIL 2007		