

SITUACION
ESCALA 1/1000

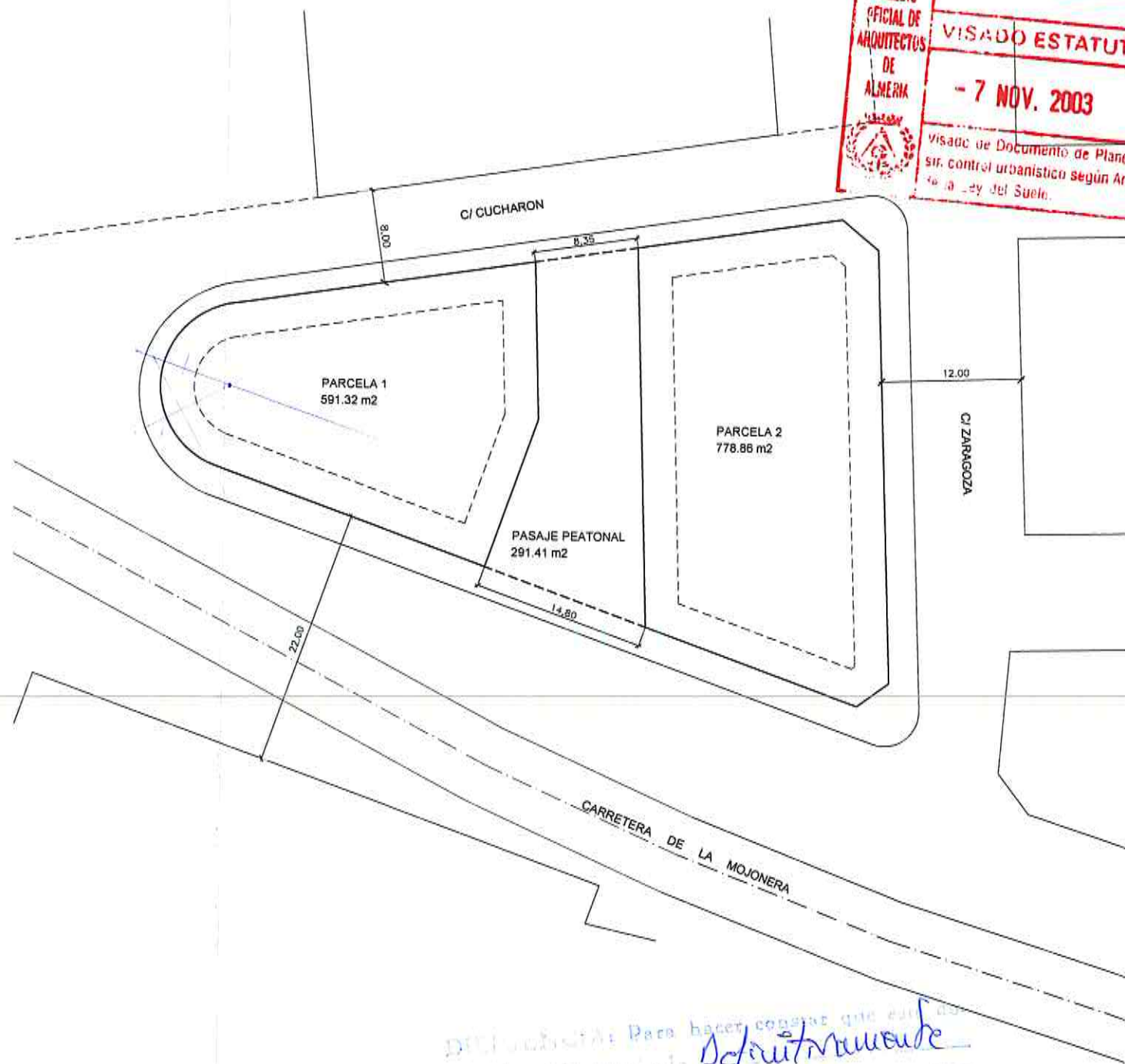

EMPLAZAMIENTO
ESCALA 1/500



Para hacer constar que esta
 D.º de la A.º de 02 de febrero de 2007
 celebrada el día 19 de febrero de 2007
 El Ejido, a DOY FE:
 EL SECRETARIO.

MODIFICACION PUNTUAL ESTUDIO DE DETALLE

PLANO: 01

[Signature]

C/ CUCHARON, C/ ZARAGOZA Y CTRA. DE LA MOJONERA
 LAS NORIAS DE DAZA, EL EJIDO

ALMELANORIAS, S.L.

SITUACION Y EMPLAZAMIENTO
 ORDENACION APROBADA

B0304/01
 OCT/2003
 CONSTANTINO,49 04700 EL EJIDO ALMERIA 950.48.35.38 corquitectura@cojamar.es
 AVDA. DE LA ESTACION, 26 04005 ALMERIA 950.27.04.27 cdurban@cojamar.es

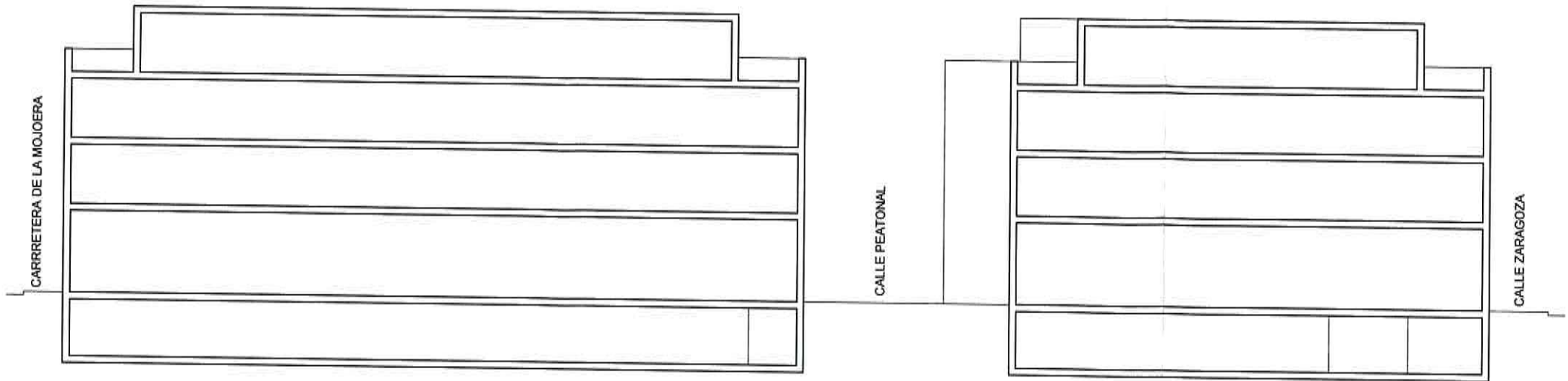

SECCION LONGITUDINAL ESTUDIO DE DETALLE

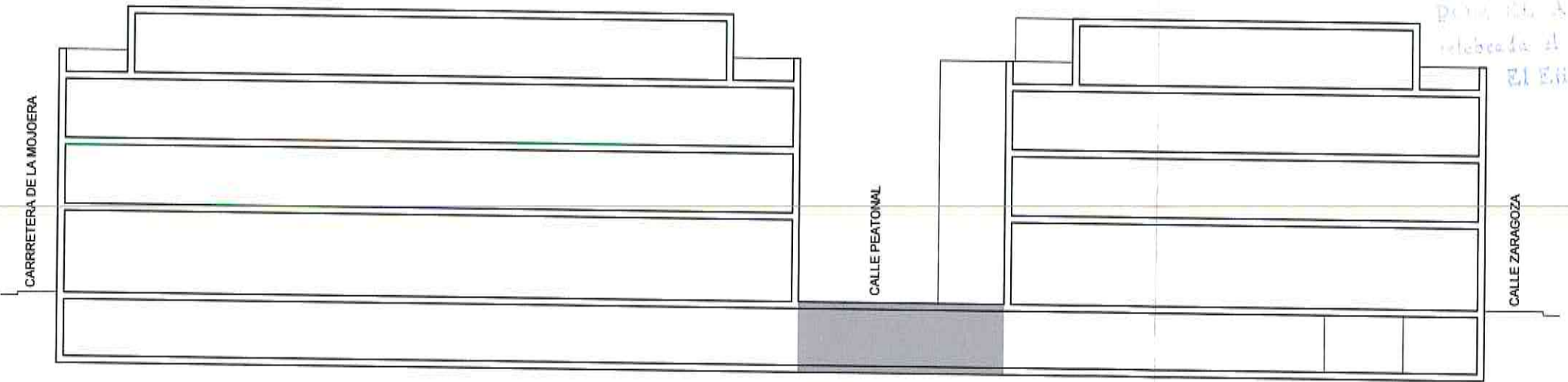

SECCION LONGITUDINAL MODIFICACION PROPUESTA

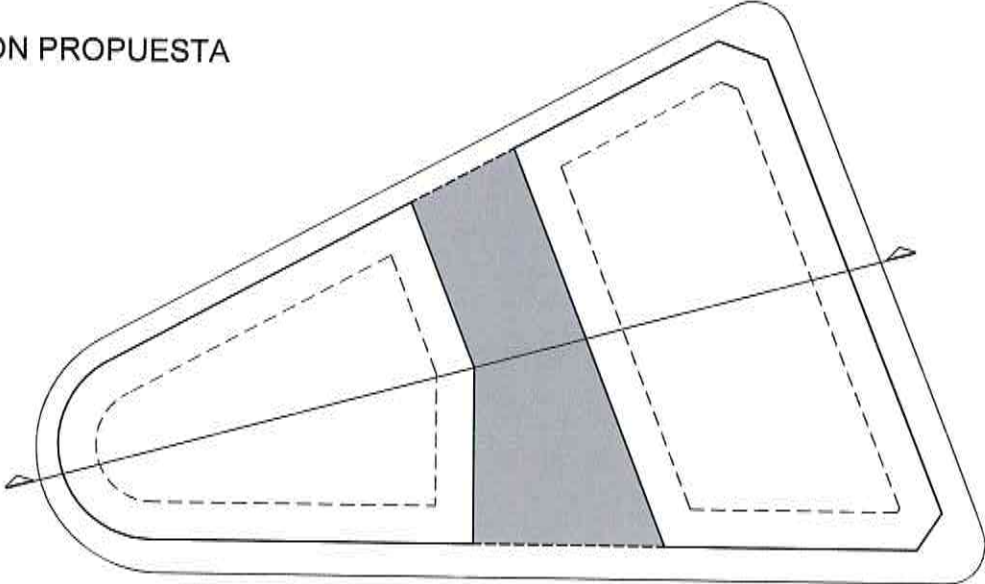

DILENTE: Para hacer constar que es un documento de Planeamiento Urbanístico de tipo Suburbano, se ha sometido a la Comisión de Planeamiento Urbanístico del Ayuntamiento de Daza, a la que se le ha comunicado el día 02 de febrero de 2007, para que se pronuncie sobre el mismo. El Ejido, a 19 de febrero de 2007.
DOY FE:
EL SECRETARIO.