



DELIMITACION DEL E.D. REFERIDO AL PGOU DE EL EJIDO
 AMPUR-P-1-I-LR ESCALA: 1/2000

***** Delimitación E.D. Sup. 17.048,82 m²



PLANO DE SITUACION REFERIDO AL PGOU DE EL EJIDO
 AMPUR-P-1-I-LR ESCALA: 1/4000

Modificaciones:
 Situación del Estudio:
 ***** Delimitación del Estudio de Detalle

- Detalle de Código Proyecto Estudio de Detalle
- 01 Situación, Delimitación Estudio Detalle
 - 02 Transmisión
 - 03 Estado de las obras, Incompletas, Desembolsadas
 - 04 Proyecto del Proyecto final del estudio de detalle
 - 05 Proyecto de modificaciones a aprobar
 - 06 Proyecto final

COLEGIO DE INGENIEROS DE ALBA
VISADO ESTATUTARIO
 10 ABR 2006
 Nº Expediente: 206/2006

Proyecto: ESTUDIO DE DETALLE
 APERTURA DE VIVIENDA SECUNDARIO
 T.M. S. E.S.D.O.

Denominación:
 Situación, Delimitación
 Estudio de Detalle.

Modificación: Nº Plano: 01

Fecha: Agosto de 2006

Situación: AMPUR-P1-I-LR Parcela 7.
 La Redonda, El Ejido.

Propiedad: MERCANTIL DE COMERCIO
 EURONAR, S.L.

Firma: Mercantil de comercio: Euronar, S.L.

Nº: 8047881

Arquitecto: Linares Fernández, Nicolás J.
 Firma:

Colegio: COA ALBA Nº 118

Arquitecto: Huerga Álvarez, Ignacio
 Firma:

Colegio: COA ALBA Nº 118

AGENCIA: Para hacer constar que
 remisión ha sido aprobada
 POR EL AYU
 el día 17 de
 2006



Linares & Huerga
 ARQUITECTOS
 Calle Clariflorina s/n, 7º
 04700 EL EJIDO
 Tlf. 952 40 44 78
 Fax. 952 40 14 93
 LINARES@ARQUITECTOS.COM

COA Almería Nº 118
 ESC. 2007 A34 1180 TERCERO CAD. MARCH 2006

CORRESPONDENCIA CON LA COTA +92.48 DEL PLANO DE RASANTES DEL PGOU DE EL EJIDO

CALLE XI

CALLE II

CALLE III

CALLE IV

Simbología

	Limite del terreno
	Limite del lote
	Limite del lote

Escuela de Ingeniería y Arquitectura de la Universidad de Sevilla

Departamento de Topografía

11 AGO 2007

Proyecto:	306 2006
Proyecto:	ESTUDIO DE DETALLE APERTURA DE PASADIZO SECUNDARIO T.M. EL EJIDO
Denominación:	Topográfico
Modificación:	02
Fecha:	
Escala:	1:500
Fecha:	Agosto de 2006
Situación:	AMPUR, P. 14-LR Parcela 7, La Redonda, El Ejido
Propiedad:	MERCANTIL DE COMERCIO SUJOSAN, S.L.
Finca:	Mercant de comerç. Sujosan, S.L.
Arquitecto:	Linuesa, Fernando, Nicolás J
Arquitecto:	Murga, Álvaro, Ignacio



DILIGENCIA: Para haber sido expedida por el Ayuntamiento de El Ejido el día 24 de Julio de 2007



Linuesa Murga ARQUITECTOS

Calle Constitución 17 1º B 41013 El Ejido, Bx. 95240476 Fax. 952404749

Legenda de Símbolos:

-  Alineaciones a viales
-  Rasanté del terreno
-  Pte. 4,50% Pendiente del viario

Listado de Dibujos Proyecto Estudio de Detalle:

- 01 Situación, Delimitación Estudio Detalle.
- 02 Topográfico
- 03 Estado actual de las propiedades, Delimitación E.D.
- 04 Propuesta del trazado local del viario secundario
- 05 Propuesta de alineaciones y rasantés
- 06 Parcelas resultantes

nº proyecto: 33E-2006

Proyecto: ESTUDIO DE DETALLE.
APERTURA DE VIARIO SECUNDARIO
T.M. EL EJIDO.

Denominación:
Estado actual: Plano con la distribución de las parcelas actuales. Delimitación E.D.

Modificación: A Nº Plano: 03
Fecha: 03-10-2006

Escala: 1/500
Fecha: Agosto de 2.006

Situación: AMPUR P1-I-LR Parcela 7.
La Redonda. El Ejido.

Propiedad: MERCANTIL DE COMERCIO
EUOMAR, S.L.

Firma: Mercantil de comercio Euomar, S.L.

Nif: 804474581

Arquitecto: Linares Fernández, Nicolás J.

Firma: 

Colegio: COA Almería nº 118

Arquitecto: Huerga Álvarez, Ignacio

Firma: 

Colegio: COA Almería nº 3031

Calle Constantino 6. 1º - 2º
04700 El Ejido
Te. 950 48 44 78
Fax. 950 48 19 95
l.h@telefonica.net

Linares & Huerga
ARQUITECTOS
COA Almería nº 4037

Esc. plot. A2-E.1:300 Fichero CAD. Maestro.dwg



DILIGENCIA: Para hacer constar que el presente ha sido aprobado definitivamente por el Ayuntamiento de El Ejido el día 17 de Enero de 2007 y el día 24 de Enero de 2007.



VISADO ESTADÍSTICO

03 OCT. 2006

Parcela	Finca registral	Superficie según reciente medición
44	40750	5.315,45
45	40752	4.144,38
46	40754	2.142,46
47	40756	1.186,00
48	40758	1.186,00
49	40760	1.186,00
50	40762	1.888,52
		17.048,82

Modificaciones	
Leyenda de Símbolos	
	Aliniamientos a votar
	Reserva de terreno
	Pte. a votar
	Fuente del dato

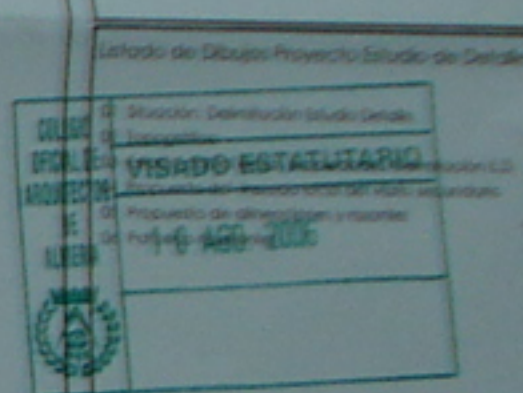

Estado del Dibujo: Proyecto Estudio de Detalle	
Situación: Denominación: Estudio de Detalle	
Proyecto: ESTUDIO DE DETALLE	
APERTURA DE VIARIO SECUNDARIO	
T.M. EL EJIDO	
Denominación: Propuesta del trazado local del viario secundario	
Modificación:	Nº Plano: 04
Fecha:	
Escala: 1/500	
Fecha: Agosto de 2006	
Situación: AMPUR-P14-LR Parcela 7. La Redonda. El Ejido	
Propiedad: MERCANTIL DE COMERCIO EUROMAR, S.L.	
Firma: Mercantil de comercio Euromar, S.L.	
Nº: 80474381	
Arquitecto: Linares Fernández, Nicolás J.	
Firma:	
Colegio: COA Álava nº 118	
Arquitecto: Huerga Álvarez, Ignacio	
Firma:	
Colegio: COA Álava nº 118	
Calle Conde de S. 1º 2º 48700 El Ejido Tlf. 910 48 84 76 Fax. 910 48 11 93 Linares@huerga.net	
COA Álava nº 4330 Tlf. 910 424 11 93 Tlf. 910 424 11 93	

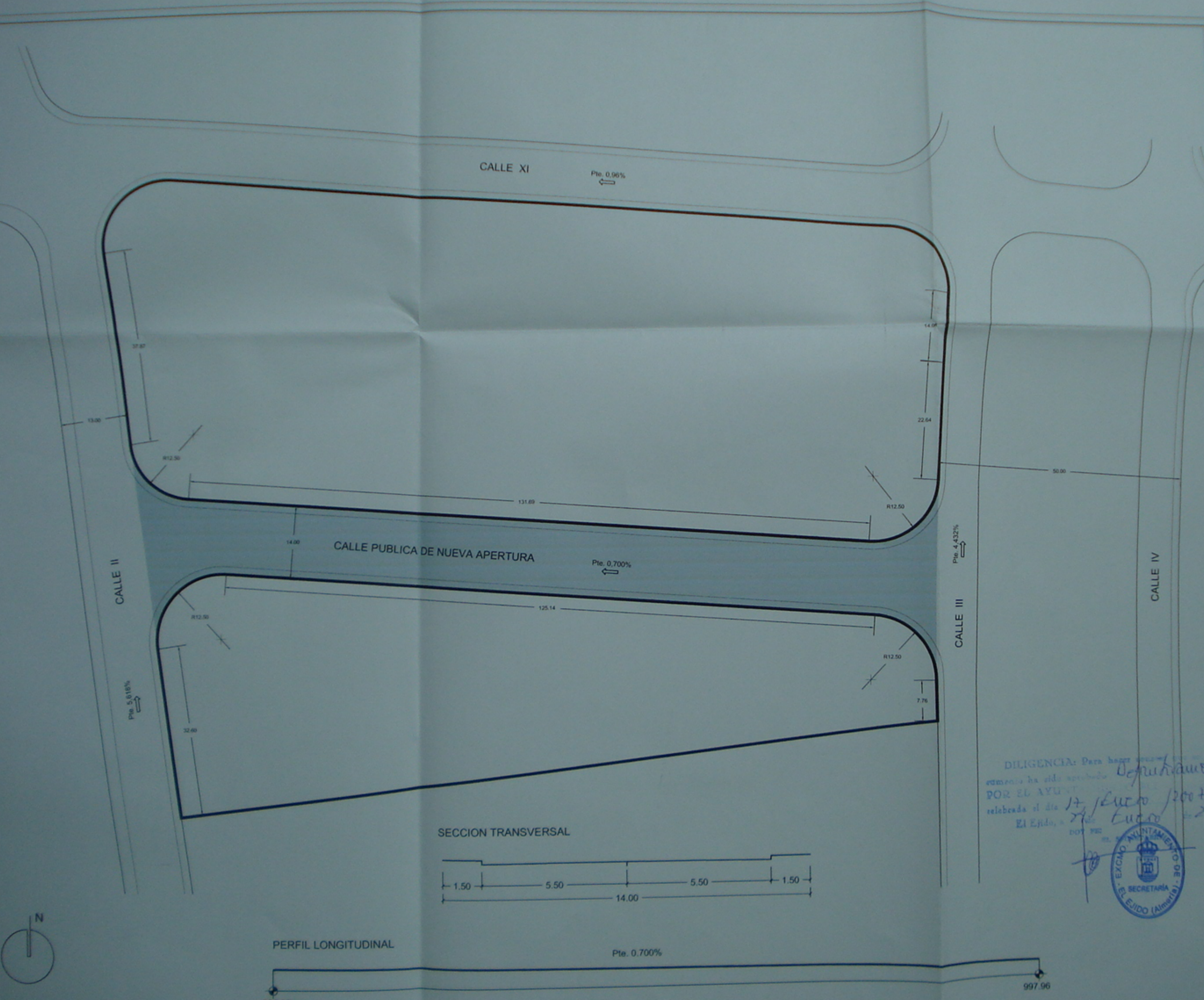

DILIGENCIA: Para hacer constar que el presente ha sido aprobado por el Ayuntamiento de El Ejido, a 17 de Agosto de 2007.

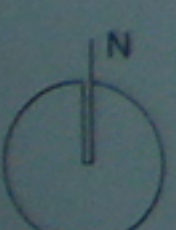

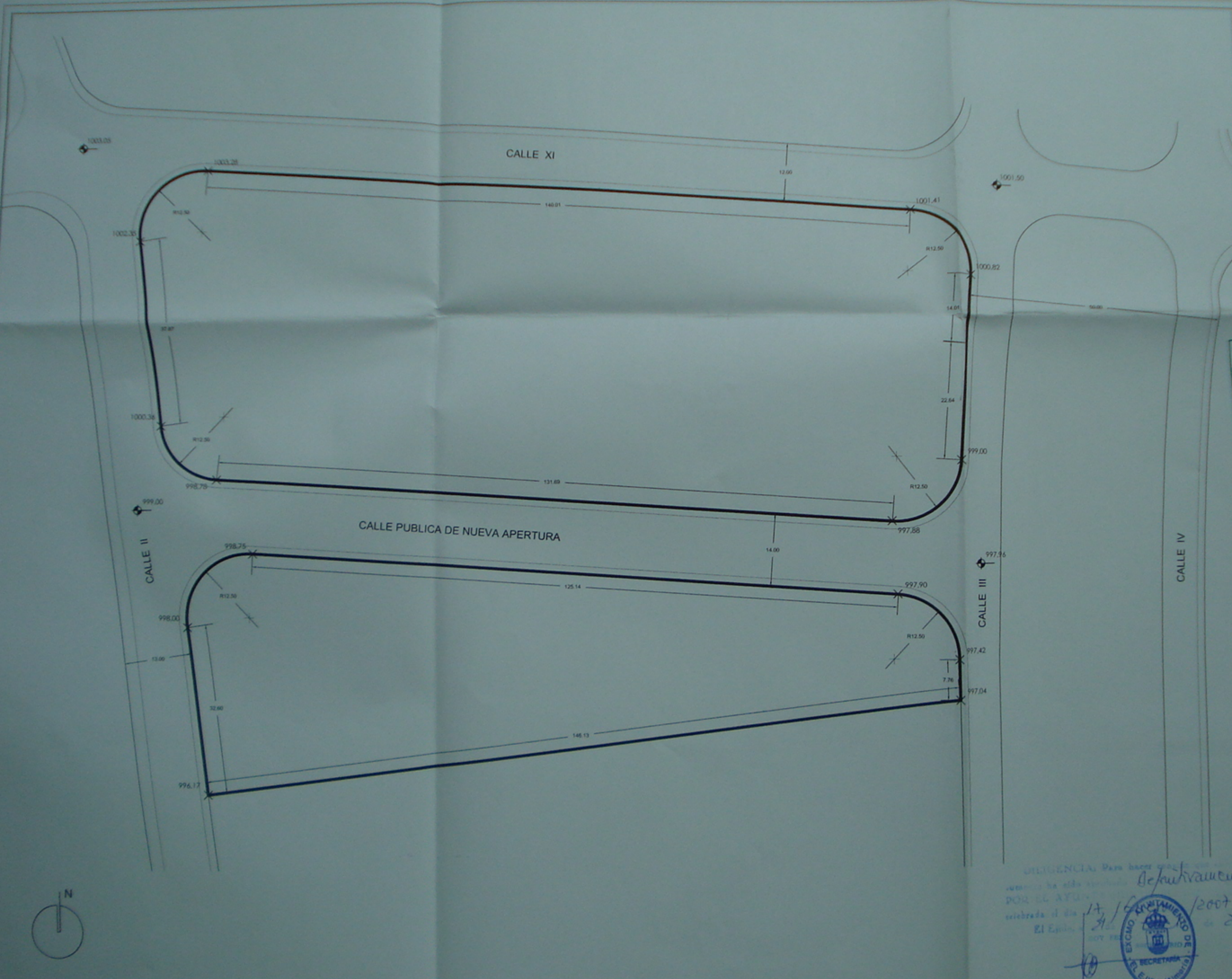

Modificaciones:

Legenda de Símbolos:

- Alineación a nivel
- Rasante del terreno
- Pte. A.M.P. Pendiente del suelo

Estado de Obras Proyecto Estudio de Detalle:

CALENDA RICAL
INSTITUTO DE ALBA
VISADO ESTADISTICO
 Proyecto de alineaciones y rasantes
 TITULO 256

Nº proyecto: 23E-2006

Proyecto: ESTUDIO DE DETALLE
 APERTURA DE VARIO SECUNDARIO
 T.M. E. EJIDO.

Denominación:
 Propuesta de alineaciones
 y rasantes.

Modificación: Nº Plano: 05

Fecha:

Escala: 1/500

Fecha: Agosto de 2006

Situación: AMPUR-P1-I-LR Parcela 7
 La Redonda, El Ejido.

Propiedad: MERCANTIL DE COMERCIO
 EURONAR S.L.

Firma: Mercantil de comercio Euronar, S.L.

Nº: 8047481

Arquitecto: Linares Fernández, Nicolás J.
 Firma:

Colegio: COA Almería, nº 118

Arquitecto: Huerga Álvarez, Ignacio
 Firma:

Colegio: COA Almería, nº 1381

EXCMO. GOBIERNO DE ALMERIA SECRETARIA DEL EJIDO (Almería)

COMUNICACION
 Se ha visto y se ha acordado definitivamente
 POR EL AYUNTAMIENTO
 celebrada el día 14 de Agosto de 2007
 El Ejido, 14 de Agosto de 2007

Calle Constituyente, 1º - 2º
 04000 B-9401
 Tlf. 952 46 44 78
 Fax. 952 46 13 93
 l.huerga@comar.es

Linares & Huerga
 ARQUITECTOS
 COA Almería, nº 4387

Leyenda de Símbolos:

- Alineaciones a Viales
- Rasante del terreno
- Pte. 4,50% Pendiente del viario

Listado de Dibujos Proyecto Estudio de Detalle:

- 01 Situación, Delimitación Estudio Detalle.
- 02 Topográfico
- 03 Estado actual de las propiedades, Delimitación E.D.
- 04 Propuesta del trazado local del viario secundario
- 05 Propuesta de alineaciones y rasantes
- 06 Parcelas resultantes

Nº proyecto: 33E-2006

Proyecto: ESTUDIO DE DETALLE.
APERTURA DE VIARIO SECUNDARIO
T. M. EL EJIDO.

Denominación:
Parcelas resultantes

VISADO ESTADÍSTICO
Modificación: A Plano: 06

Fecha: 03-10-2006
Escala: 1/1000

Fecha: Agosto de 2006

Situación: AMPUR-P1-I-LR Parcela 7.
La Redonda. El Ejido.

Propiedad: MERCANTIL DE COMERCIO
EUROMAR, S.L.

Firma: Mercantil de comercio Euromar, S.L.

Nif: 804474581

Arquitecto: Linares Fernández, Nicolás J.

Firma:

Colegio: COA Almería, nº 118

Arquitecto: Huerga Álvarez, Ignacio

Firma:

Colegio: COA Almería, nº 3031

Calle Constantino 6, 1º-2º
04700 El Ejido
Tel. 950 48 44 78
Fax. 950 48 19 95
Linares@telefonica.net

Linares & Huerga
ARQUITECTOS

COA Almería, nº 4207
Esc. plot: A3-E.1:1000 Fichero CAD: Masstro.dwg

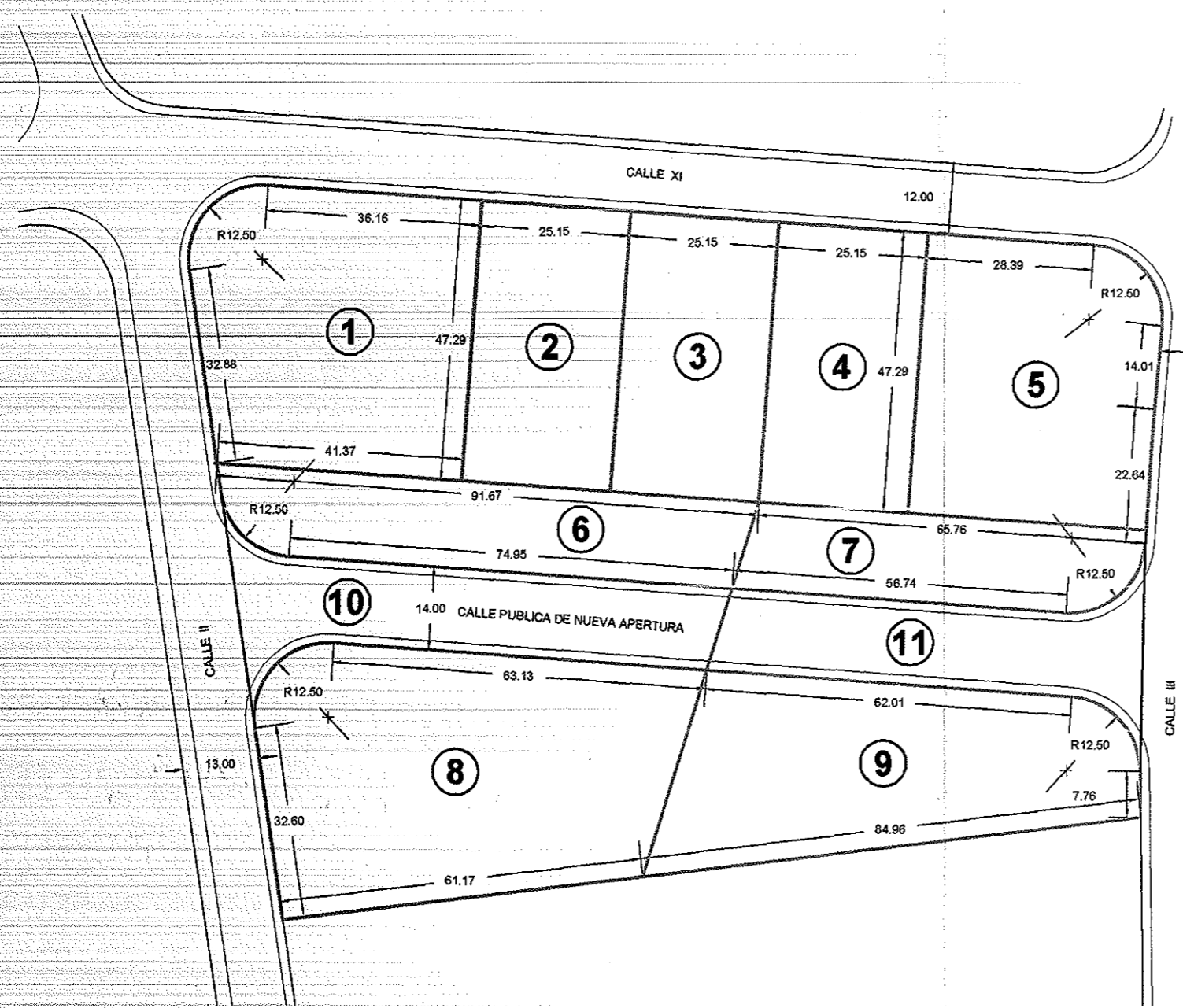

DILIGENCIA: Para hacer constar que el presente documento ha sido aprobado *deputadamente* POR EL AYUNTAMIENTO PLENO, en sesión celebrada el día *11 de Enero 2007* de *2007*



Propiedad	Nombre	SUPERFICIE
1	Mercantil de comercio Euromar, S.L.	2.145,65
2	Mercantil de comercio Euromar, S.L.	1.189,25
3	Mercantil de comercio Euromar, S.L.	1.189,14
4	Mercantil de comercio Euromar, S.L.	1.188,92
5	Mercantil de comercio Euromar, S.L.	1.888,78
6	Mercantil de comercio Euromar, S.L.	1.238,04
7	Mercantil de comercio Euromar, S.L.	1.007,18
8	Mercantil de comercio Euromar, S.L.	2.812,42
9	Mercantil de comercio Euromar, S.L.	2.099,42
10 (*)	Mercantil de comercio Euromar, S.L.	1.220,23
11 (*)	Mercantil de comercio Euromar, S.L.	1.069,79
TOTAL		17.048,82

(*) Propiedad que se tendrá que ceder al Ayuntamiento de El Ejido.

