

**SITUACION PARCELA CG.3**

**SITUACION PARCELA CG.2**

COLEGIO DE INGENIEROS DE ARQUITECTOS DE ALMERIA  
**VISADO ESTADUTARIO**  
 13 NOV, 2008  
 Visado exclusivamente para el trámite de documento de planeamiento.

DILIGENCIA: Para hacer constar que este plano ha sido aprobado *de forma unánime* por el AYUNTAMIENTO DE ALMERIA el día 20 de noviembre de 2007. El Ejido, a 01 de diciembre de 2008  
 DOY FE  
 EL SECRETARIO.


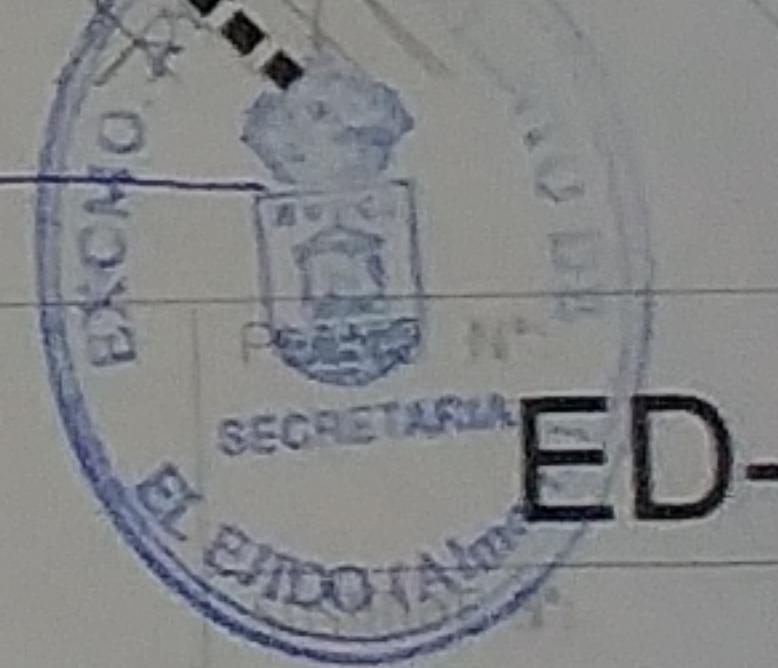

OBSERVACIONES:  
 PROYECTO REFUNDIDO DE MODIFICACION DE ESTUDIO DE DETALLE

EL ARQUITECTO  
 JOSE I. CANTERA RIVAS

SITUACION:  
 PARCELA CG.2 Y CG.3  
 SECTOR SUMPA-1-SM.  
 ALMERIMAR EL EJIDO ALMERIA

PROMOTOR:  
 ALMERIMAR, S.A

FECHA:  
 NOVIEMBRE 2008

ESCALA:  
 1/2500

REF:  
 015-06

**ESTUDIO DE DETALLE DE LAS PARCELAS CG-3**

DESIGNACION:  
 PLANO DE SITUACION

ED-0

PARCELA CG.3

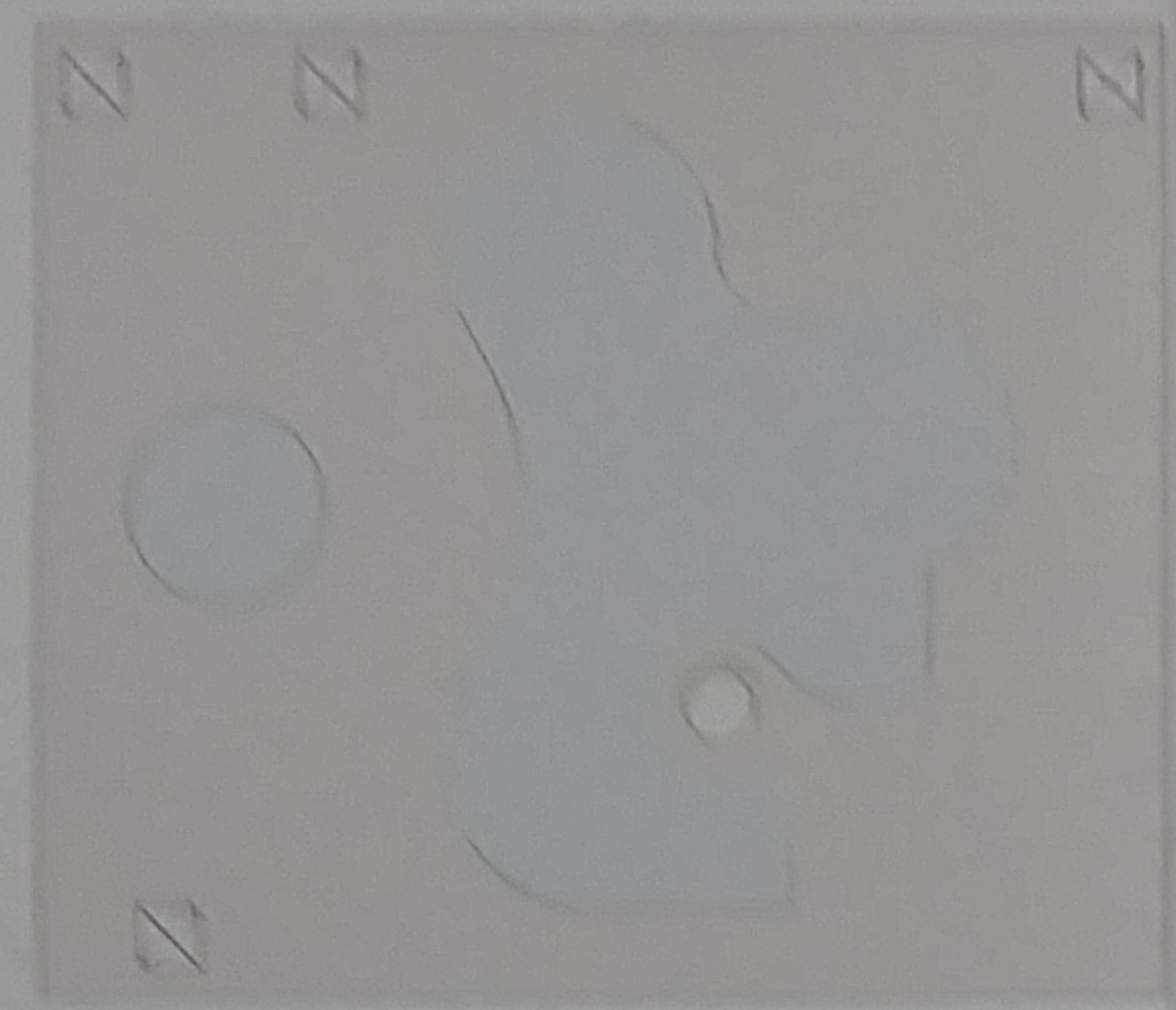
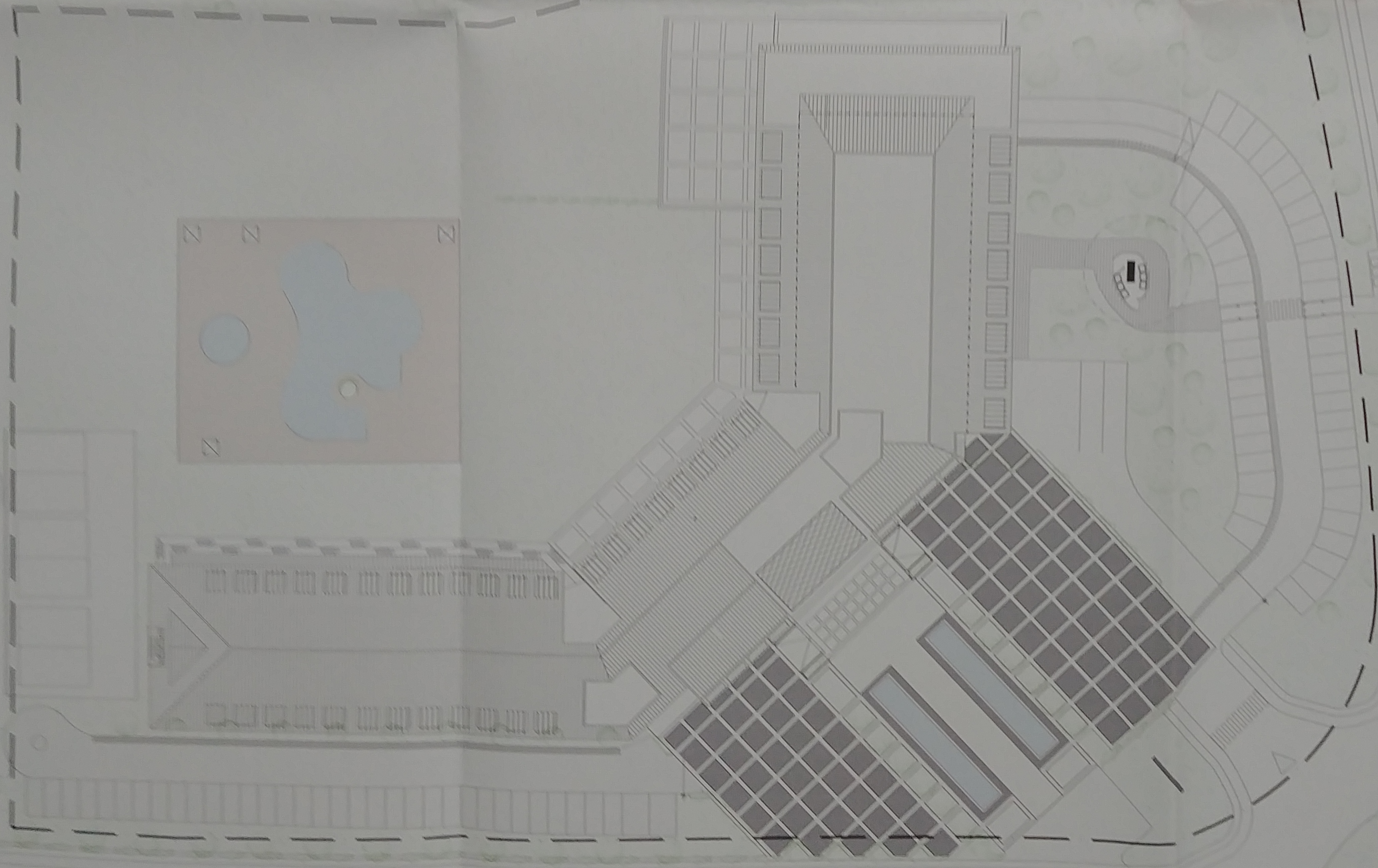

COLEJO  
 OFICIAL DE  
 INGENIEROS  
 DE  
 ALMERIA  
**VISADO ESTATUTARIO**  
 13 NOV. 2008  
 Visado estatutario otorgado al  
 trámite de documento de parámetro

DILIGENCIA: Para hacer constar que este  
 proyecto ha sido aprobado por el Ayuntamiento de Almería  
 el día 20 de noviembre de 2008  
 El Epdo. a 01 de diciembre de 2008  
 SECRETARIO

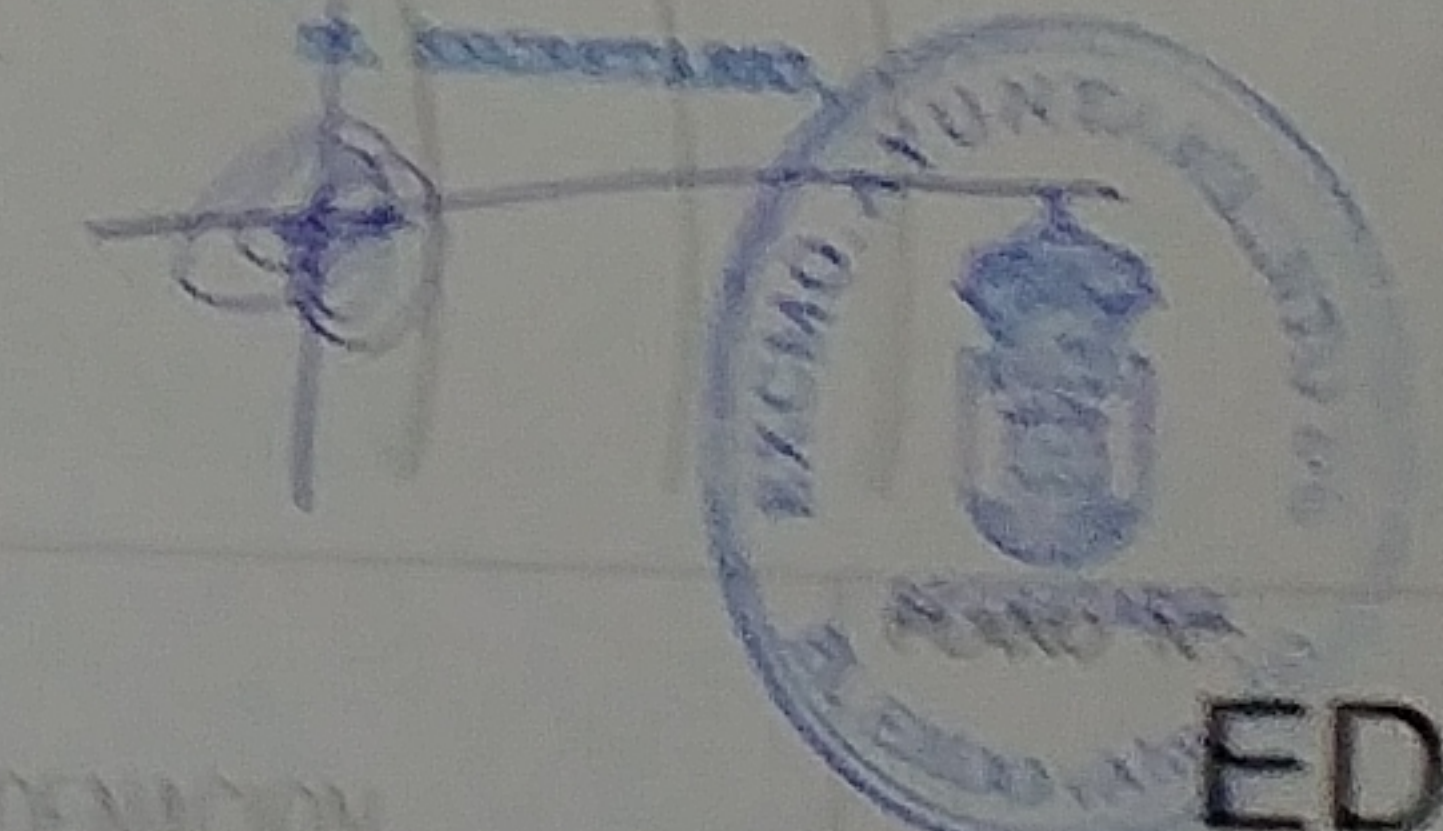

DATOS: DEFINICIÓN DE MODIFICACION DE LA ORDENANZA	EL ARQUITECTO JOSÉ Y GUILLERMO	SITUACION: PARCELA CG.2 Y CG.3 SECTOR SUMP-1-SM ALMERIA- EL EJIDO ALMERIA	PROMOTOR: ALMERIMAR, S.A	FECHA: NOVIEMBRE 2008	ESCALA: 1/500 REF: 015-06	ESTUDIO DE DETALLE DE LAS PARCELAS CG-3	DESIGNACION: EMPLAZAMIENTO Y ORDENACION	SISTEMA Nº: ED-02
---	-----------------------------------	--	-----------------------------	-----------------------------	------------------------------------	--	--	----------------------

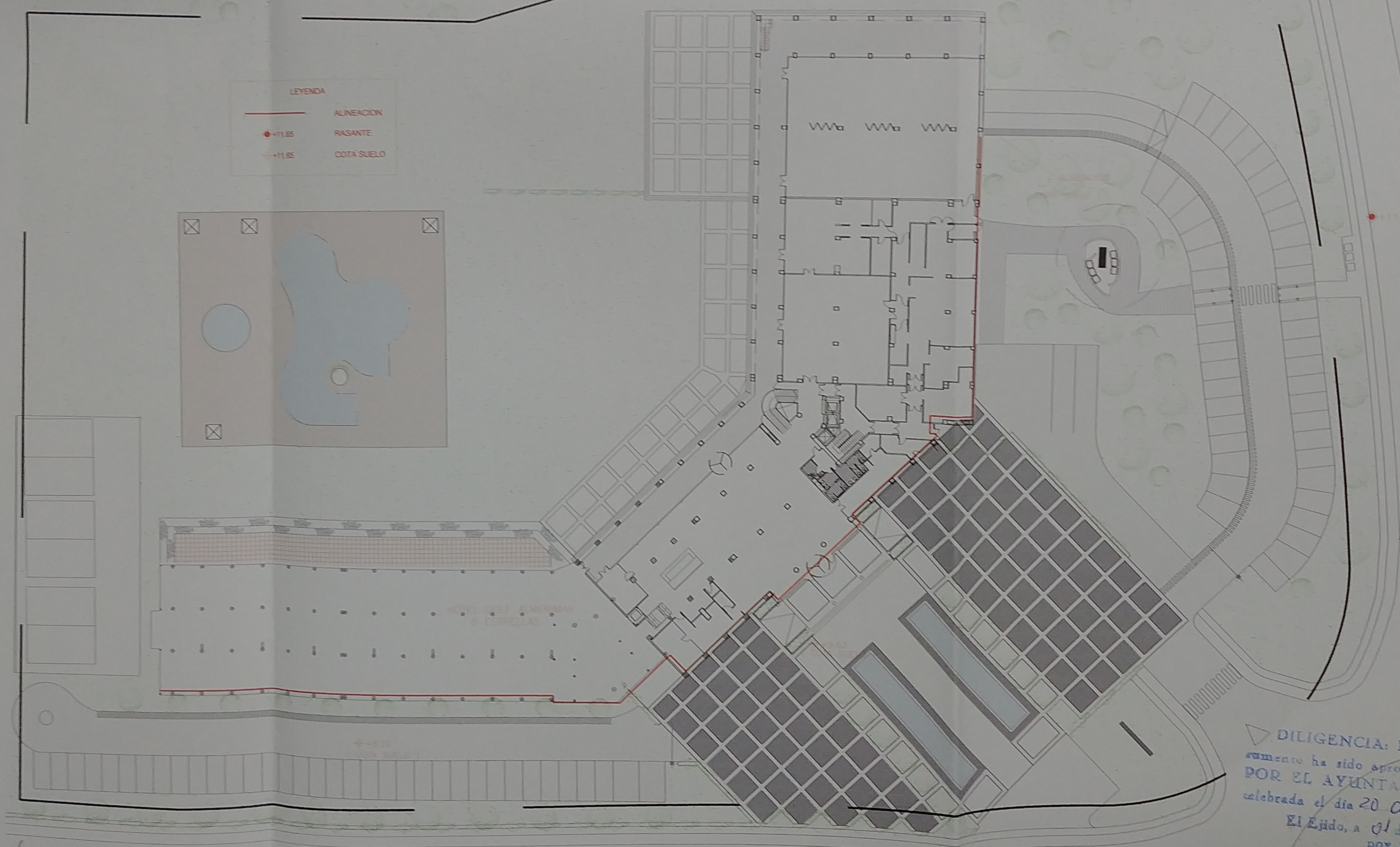

COLEGIO  
 OFICIAL DE  
 ARQUITECTOS  
 DE  
 ALMERIA  
**VISADO ESTATUTARIO**  
 13 NOV. 2008  
 Visado exclusivamente estatutario al  
 tratarse de documento de planeamiento.

DILIGENCIA: Para hacer constar que este do-  
 cumento ha sido aprobado *Definitivamente*  
 POR EL AYUNTAMIENTO PLENO en sesión  
 celebrada el día 20 de noviembre de 2008  
 El Ejido, a 01 de diciembre de 2008  
 DOY FE:  
 EL SECRETARIO.

EXCMO. AYUNTAMIENTO DE EL EJIDO  
 PLANO Nº  
 SECRETARIA  
 SUSTITUCIÓN  
 EL EJIDO (ALM)  
**ED-03**

TIPO DE MODIFICACIÓN  
 DETALLE

EL ARQUITECTO  
  
 JOSE L. CANTARERO RIVAS

SITUACION:  
 PARCELA CG.2 Y CG.3  
 SECTOR SUMPÁ-1-SM.  
 ALMERIMAR EL EJIDO ALMERIA

PROMOTOR:  
 ALMERIMAR, S.A

FECHA:  
 NOVIEMBRE  
 2.008  
 ESCALA:  
 1/500  
 REF:  
 015-06

**ESTUDIO DE DETALLE DE LAS PARCELAS  
 CG-3**

DESIGNACION:  
 ALINEACIÓN Y RASANTE

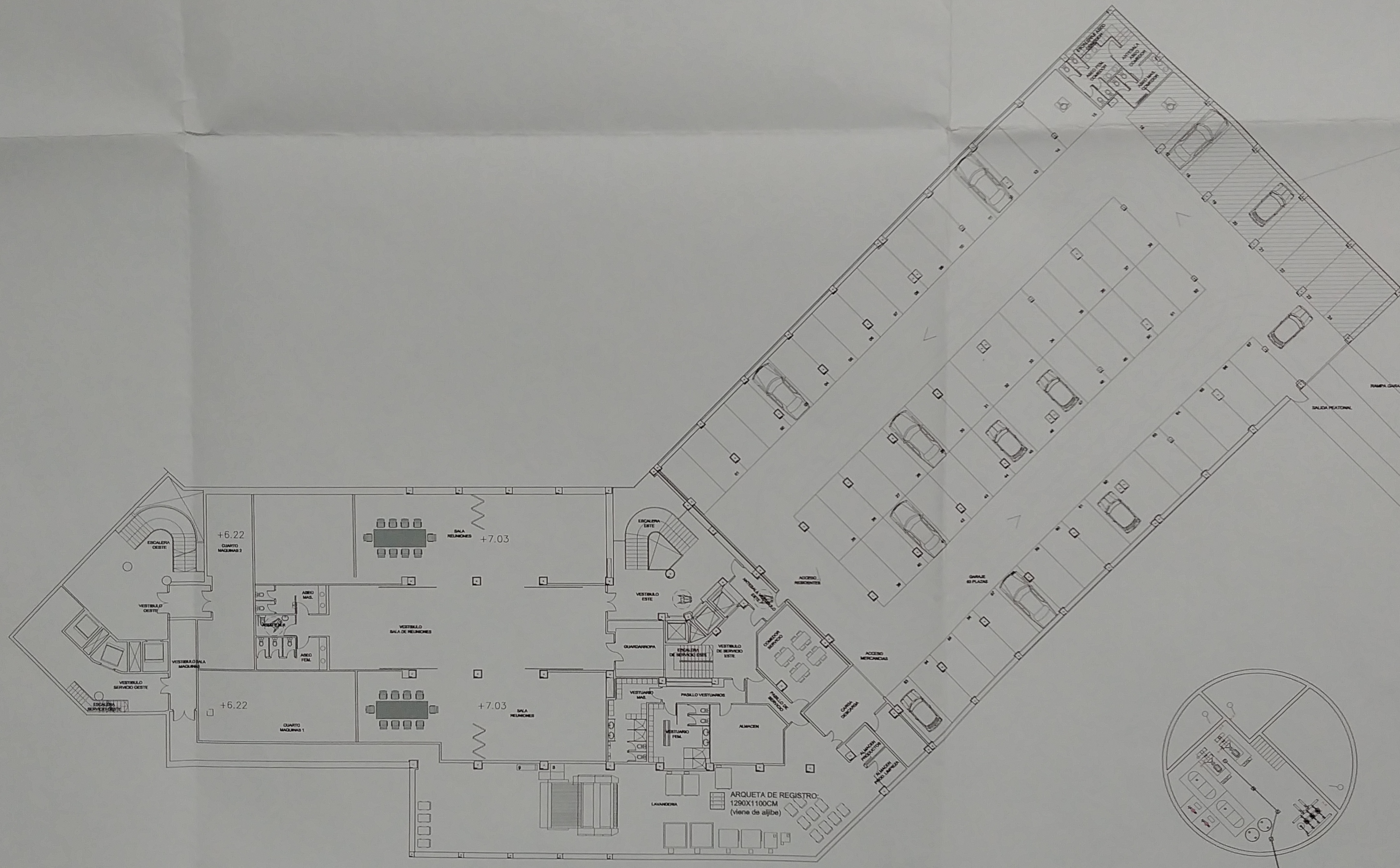

ZONA AMPLIADA

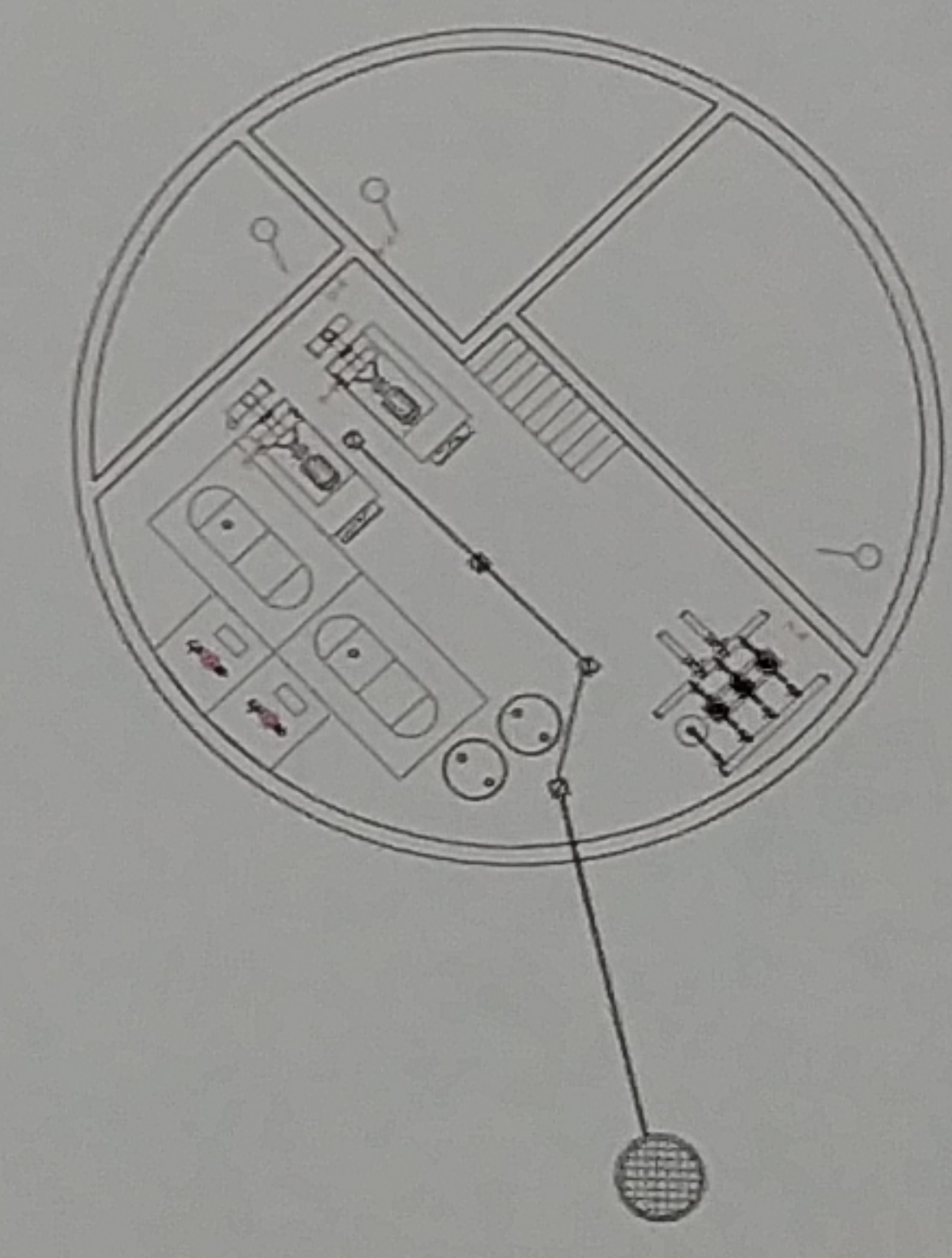
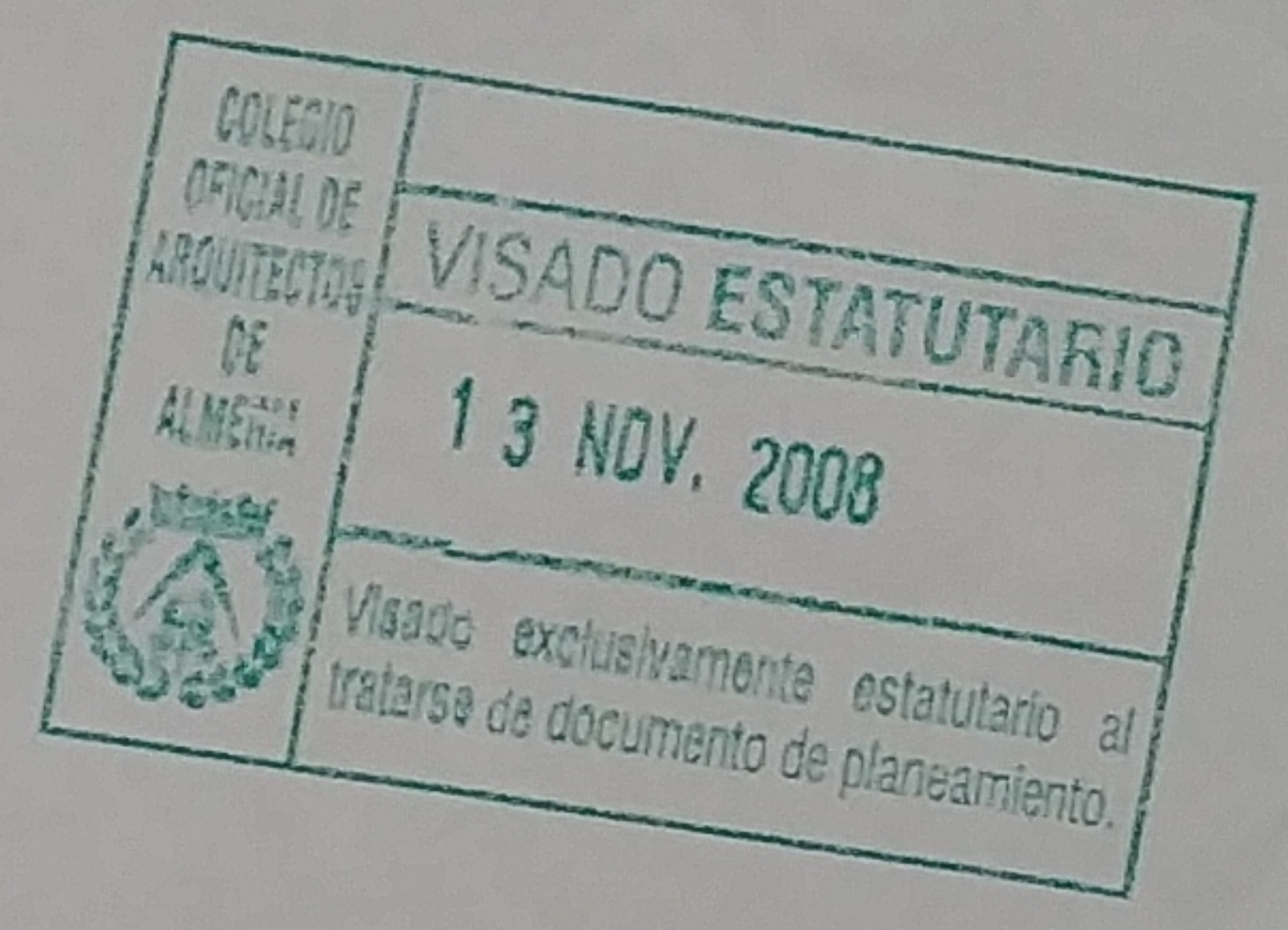

DILIGENCIA: Para hacer constar que este documento ha sido aprobado *Definitivamente*  
 POR EL AYUNTAMIENTO PLENO, *sesión*  
 celebrada el día *20 de noviembre de 2008*  
 El Ejido, a *01* de *diciembre* de *2008*  
 DOY FE:



ED-04

EL ARQUITECTO  
 JOSE I. CANTERA RIVAS

SITUACION:  
 PARCELA CG.2 Y CG.3  
 SECTOR SUMPA-1-SM.  
 ALMERIMAR EL EJIDO ALMERIA

PROMOTOR:  
 ALMERIMAR, S.A

FECHA:  
 NOVIEMBRE  
 2.008

ESCALA:  
 1/300

REF.  
 015-06

ESTUDIO DE DETALLE DE LAS PARCELAS

DESIGNACION:  
 PLANTA SÓTANO

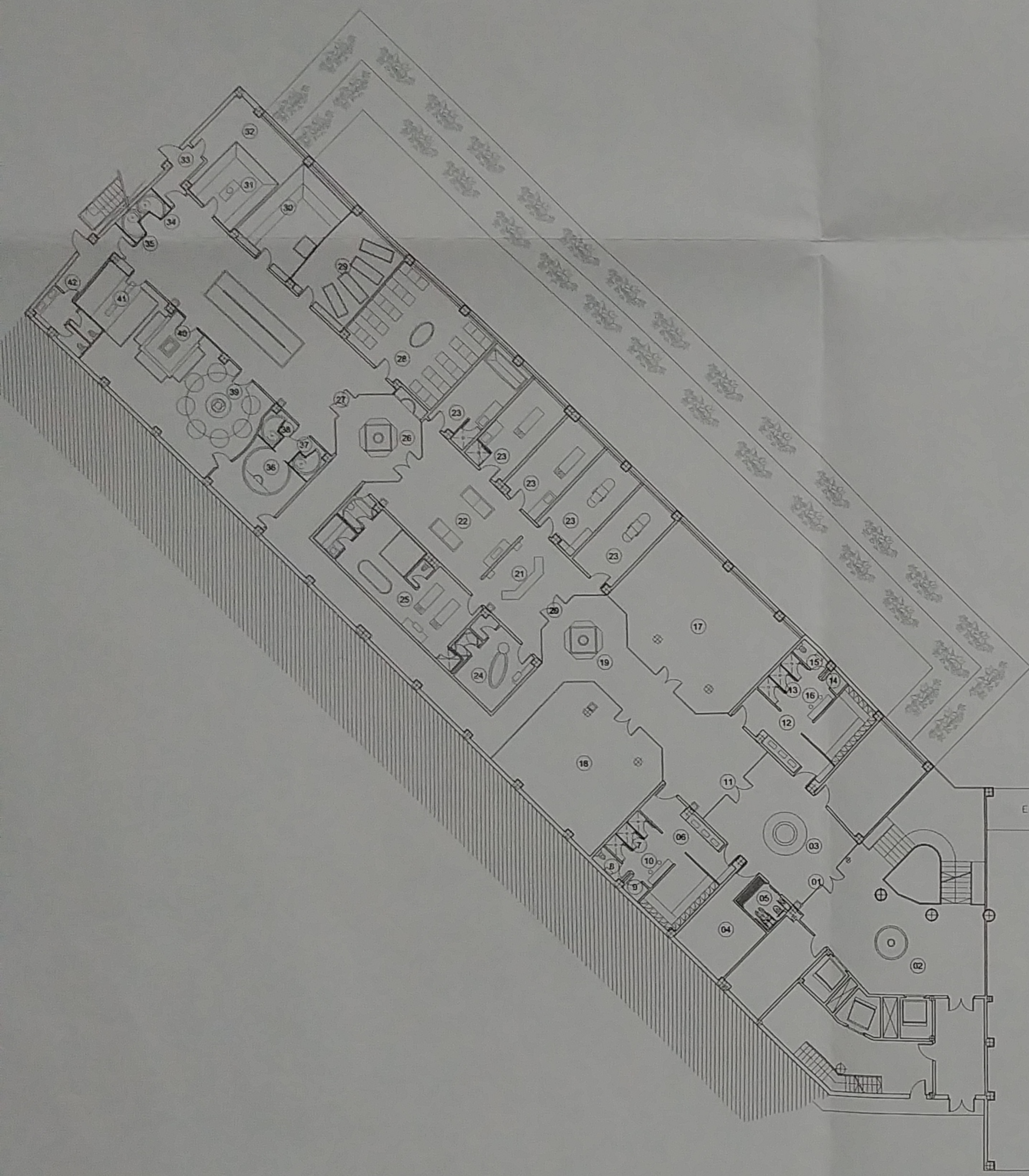
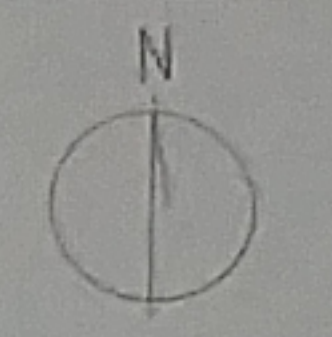

- 1 Entrada
- 2 Elemento de agua
- 3 Recepción
- 4 Oficina, despachos, gerencia
- 5 Vestuario personal discapacitados
- 6 Vestuario femenino
- 7 Duchas
- 8 Aseo
- 9 Tocado
- 10 Zona sacada de pelo
- 11 Entrada control
- 12 Vestuario Masculino
- 13 Duchas
- 14 Vestuario privado
- 15 Aseo
- 16 Zona secado pelo
- 17 Gimnasio
- 18 Entrenamiento, puesta a punto.
- 19 Elemento agua
- 20 Entrada zona belleza
- 21 Recepción
- 22 Área espera
- 23 Cabanas de tratamiento
- 24 Aquecedor
- 25 Spa autónoma
- 26 Elemento de agua
- 27 Entrada zona pública
- 28 Zona de relajación comunicativa
- 29 Zona de relajación camas de agua
- 30 Sauna
- 31 Steambath
- 32 Zona técnica
- 33 Sala de emergencia
- 34 Ducha de la experiencia, Ducha de sensaciones
- 35 Ducha de la experiencia, Ducha de sensaciones
- 36 Fuente del hielo
- 37 Ducha de la experiencia, Ducha de sensaciones
- 38 Ducha de la experiencia, Ducha de sensaciones
- 39 Oasis mental
- 40 Baño herbario
- 41 Lockers
- 42 Baño, aseo

COLEGIO OFICIAL DE ARQUITECTOS DE ALMERIA

**VISADO ESTATUTARIO**

13 NOV. 2008

visado exclusivamente estatutario al tratarse de documento de planeamiento.

DILIGENCIA: Para hacer constar que este documento ha sido aprobado *de conformidad*  
 POR EL AYUNTAMIENTO PLENO, en sesión celebrada el día *26 de noviembre* de *2008*  
 El Ejido, a *01 de diciembre* de *2008*  
 Doy fe:



EL ARQUITECTO  
 JOSE L. GANERA RIVAS

SITUACION:  
 PARCELA CG.2 Y CG.3  
 SECTOR SUMP-1-SM.  
 ALMERIMAR EL EJIDO ALMERIA

PROMOTOR:  
 ALMERIMAR, S.A

FECHA:  
 NOVIEMBRE  
 2.008

ESCALA:  
 1/300  
 REF:  
 015-06

**ESTUDIO DE DETALLE DE LAS PARCELAS**

DESIGNACION:  
 PLANTA SEMISÓTANO

ED-05

ES:  
 UNIDAD DE MODIFICACIÓN  
 Y DETALLE

SUSTITUYE N°:

ZONA AMPLIA

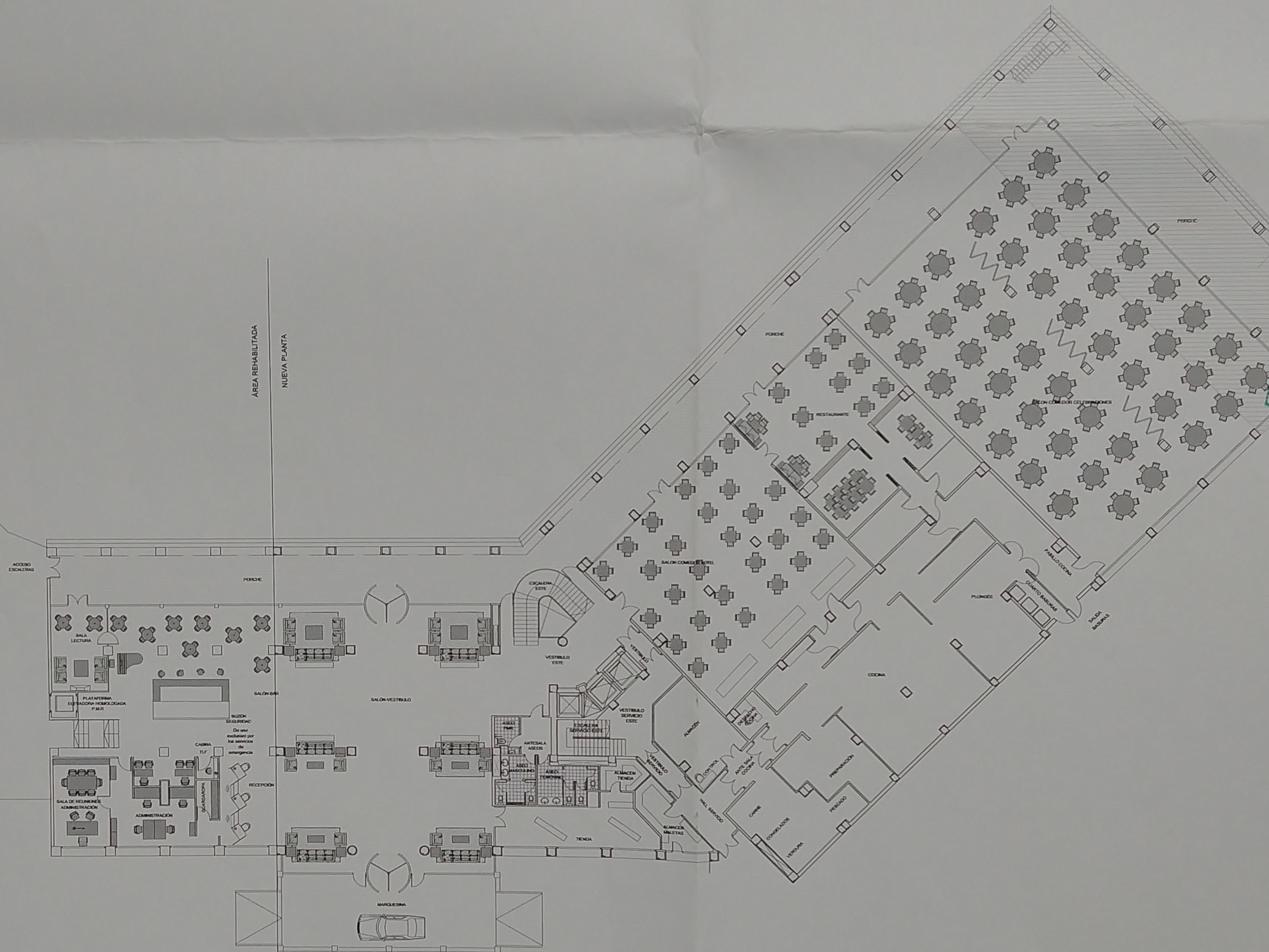

COLLEJO  
 DE ALCALDES  
 DE ALMERIA  
**VISADO ESTATUTARIO**  
 3 NOV. 2008  
 Visado exclusivamente estatutario al  
 tratarse de documento de planeamiento.

DILIGENCIA: Para hacer constar que este do-  
 cumento ha sido aprobado *deplumivamente*  
 POR EL AYUNTAMIENTO PLENO, en sesión  
 celebrada el día 20 de noviembre de 2008  
 El Ejido, a 01 de diciembre de 2008  
 DOY FE:  
 EL SECRETARIO.

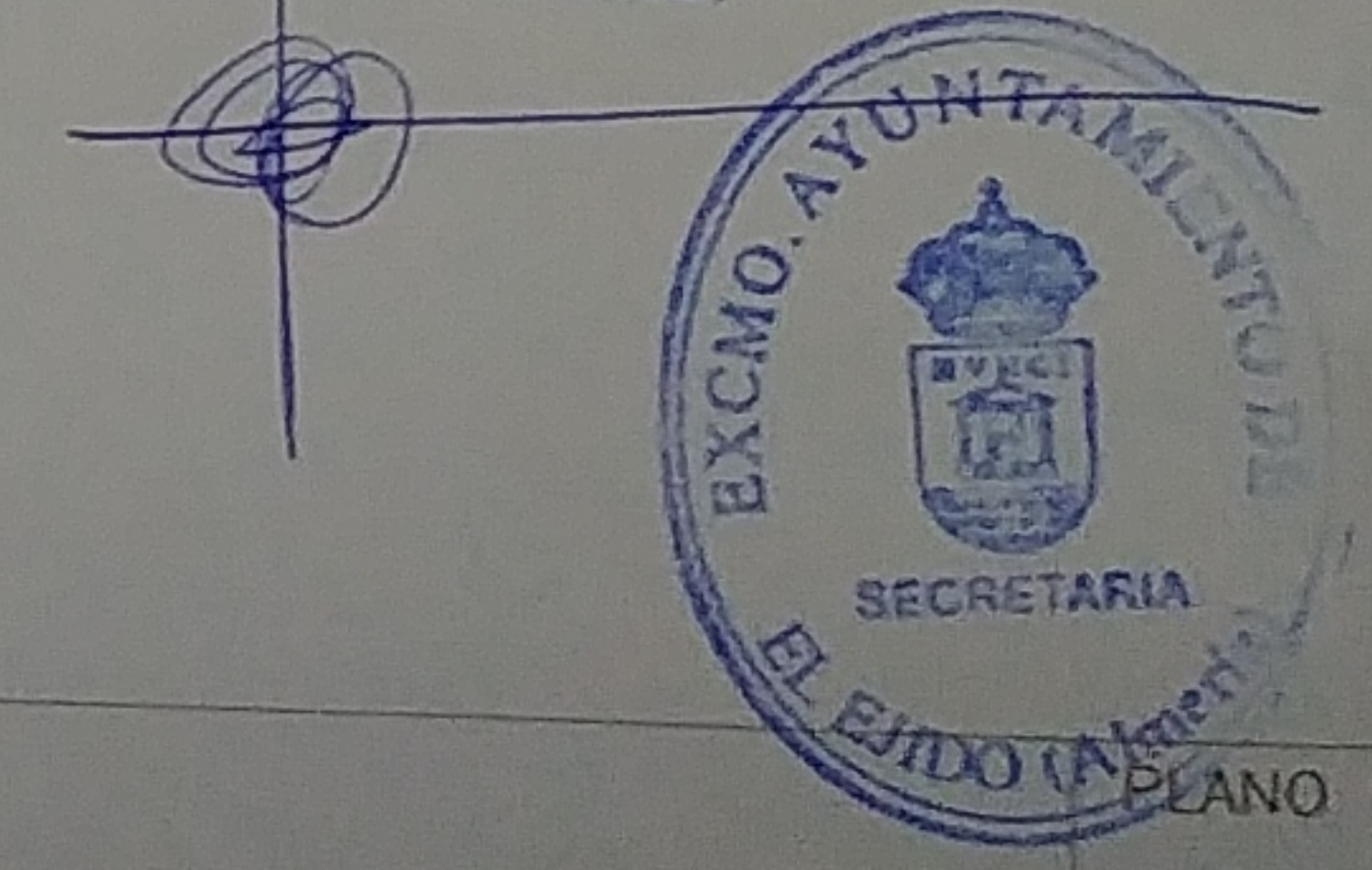

EL ARQUITECTO  
 JOSE CANTERA RIVAS

SITUACION:  
 PARCELA CG.2 Y CG.3  
 SECTOR SUMP-1-SM.  
 ALMERIMAR EL EJIDO ALMERIA

PROMOTOR:  
 ALMERIMAR, S.A

FECHA:  
 NOVIEMBRE  
 2.008  
 ESCALA:  
 1/300  
 REF:  
 015-06

**ESTUDIO DE DETALLE DE LAS PARCELAS**

DESIGNACION:  
 PLANTA BAJA

PLANO N°:  
**ED-6**  
 SUSTITUYE N°:

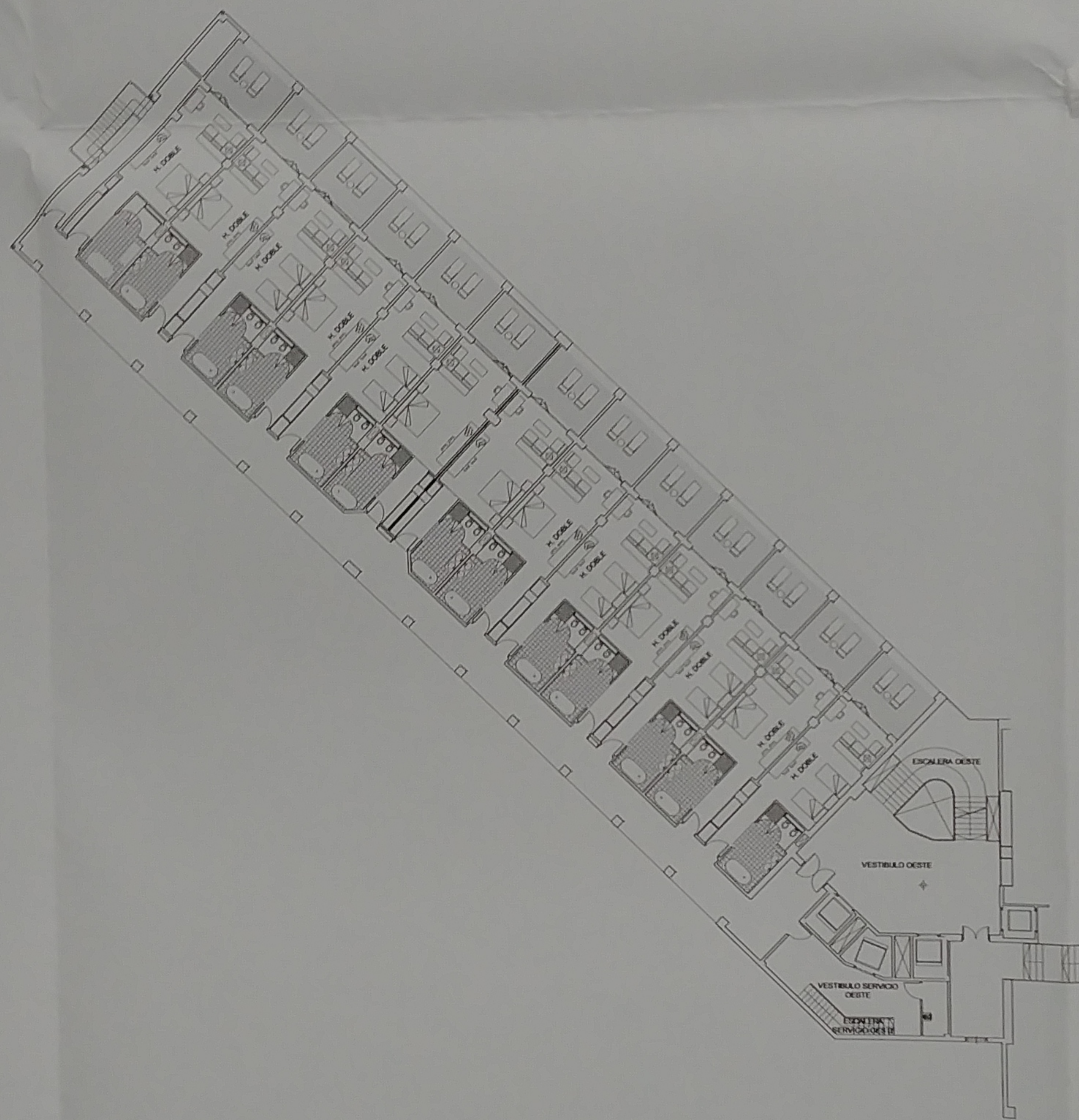
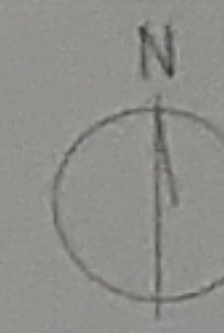

COLEGIO OFICIAL DE ARQUITECTOS DE ALMERIA

**VISADO ESTATUTARIO**

13 NOV. 2008

Visado exclusivamente estatutario al tratarse de documento de planeamiento.

DILIGENCIA: Para hacer constar que este documento ha sido aprobado *de un trámite* POR EL AYUNTAMIENTO PL. O. en sesión celebrada el día *20 de noviembre de 2008* El Ejido, a *01 de diciembre de 2008*

DOY FE:  
EL SECRETARIO

EXCMO. AYUNTAMIENTO DE EL EJIDO  
SECRETARIA

OBSERVACIONES:  
PROYECTO REFUNDIDO DE MODIFICACIÓN DE ESTUDIO DE DETALLE

EL ARQUITECTO  
*[Signature]*  
JOSE CANTERA RIVAS

SITUACION:  
PARCELA CG.2 Y CG.3  
SECTOR SUMPÁ-1-SM.  
ALMERIMAR EL EJIDO ALMERIA

PROMOTOR:  
ALMERIMAR, S.A

FECHA:  
NOVIEMBRE 2008

ESCALA:  
1/300

REF:  
015-06

**ESTUDIO DE DETALLE DE LAS PARCELAS**

DESIGNACION:  
PLANTA ENTREPLANTA

PLANO N°:  
**ED-7**

SUSTITUYE N°:

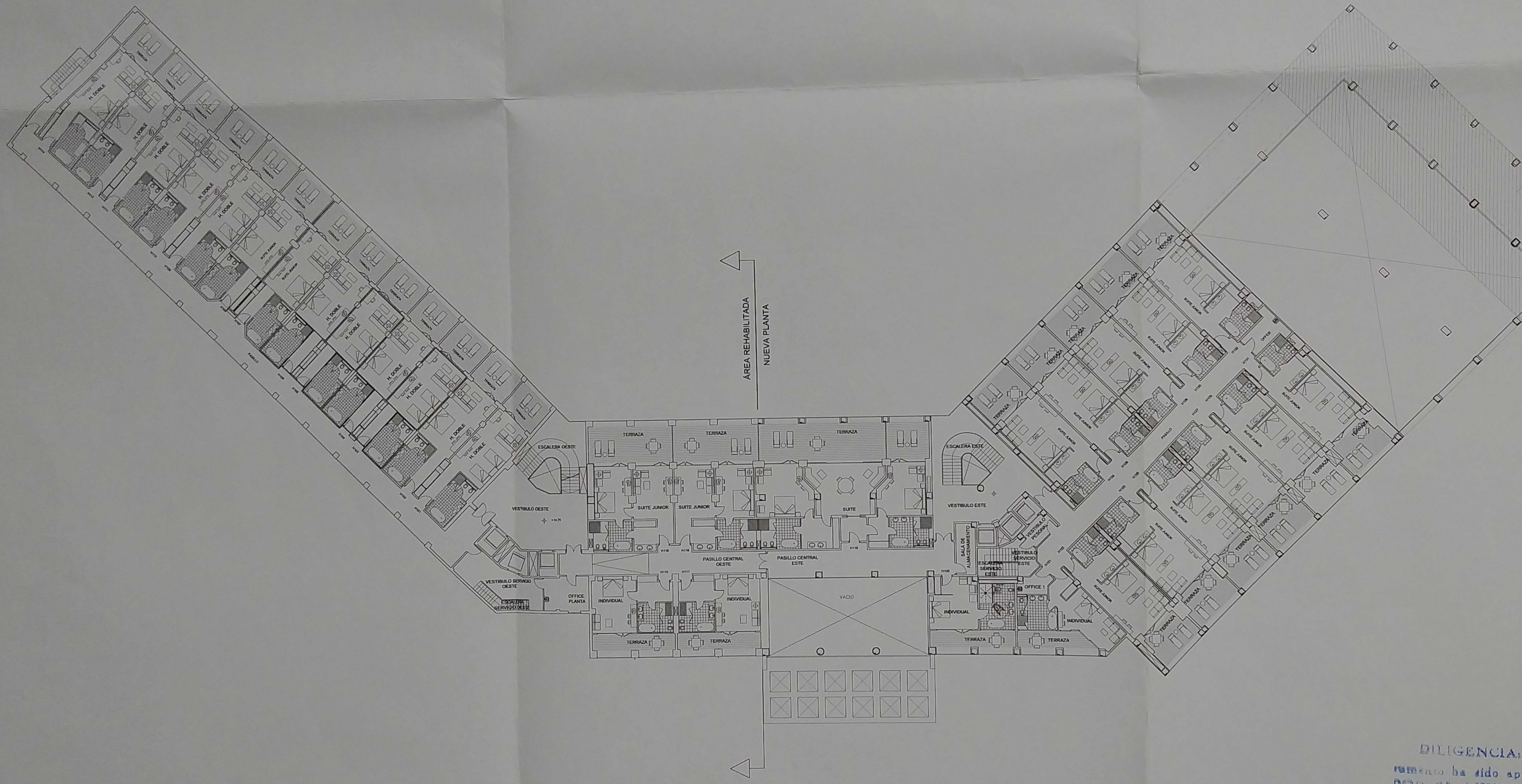

COLEGIO OFICIAL DE ARQUITECTOS DE ALMERIA  
**VISADO ESTATUTARIO**  
 13 NOV. 2008  
 Visado exclusivamente estatutario al tratarse de documento de planeamiento.

DILIGENCIA: Para hacer constar que este documento ha sido aprobado *de nuevo* por el AYUNTAMIENTO PLENO, en sesión celebrada el día *20 de noviembre de 2008* El Ejido, a *01 de diciembre de 2008*  
 DOY FE:  
 EL SECRETARIO.

EXCMO. AYUNTAMIENTO DE EL EJIDO  
 SECRETARIA PLANO N.º  
**ED-08**  
 SUSTITUYE N.º

OBSERVACIONES:  
 PROYECTO REFINADO DE MODIFICACION DE ESTUDIO DE DETALLE

EL ARQUITECTO  
  
 JOSE I. CANTERA RIVAS

SITUACION:  
 PARCELA CG.2 Y CG.3  
 SECTOR SUMP.1-SM.  
 ALMERIMAR EL EJIDO ALMERIA

PROMOTOR:  
 ALMERIMAR, S.A

FECHA:  
 NOVIEMBRE 2008

ESCALA:  
 1/400  
 REF:  
 015-06

**ESTUDIO DE DETALLE DE LAS PARCELAS**

DESIGNACION:  
 PLANTA PRIMERA

SUSTITUYE N.º





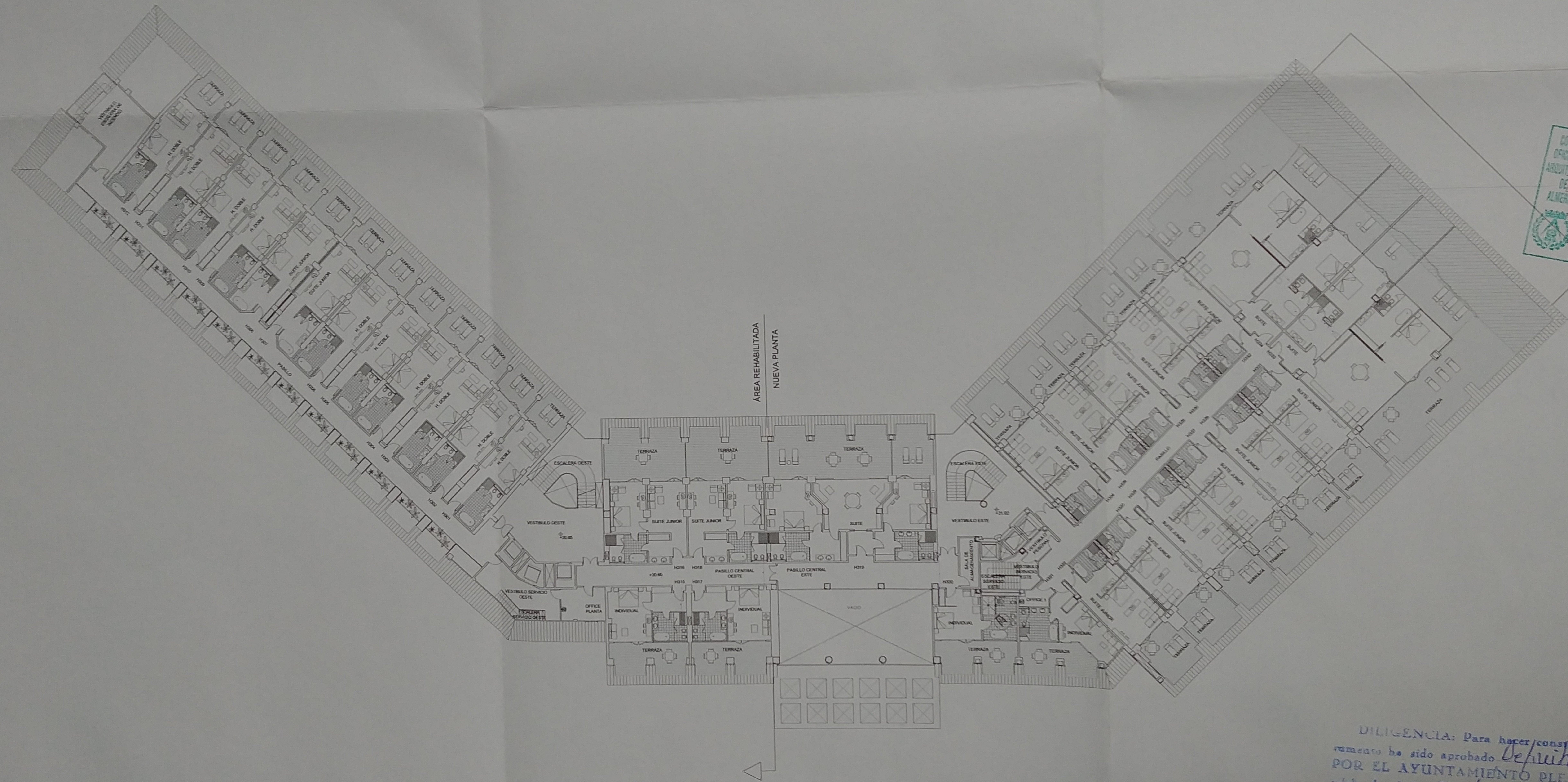
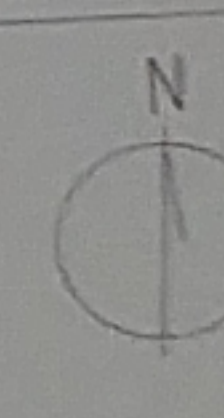

COLEGIO OFICIAL DE ARQUITECTOS DE ALMERIA  
**VISADO ESTATUTARIO**  
 13 NOV. 2008  
 Visado exclusivamente estatutario al tratarse de documento de planeamiento.

DILIGENCIA: Para hacer constar que este documento ha sido aprobado *deplurivamente* POR EL AYUNTAMIENTO PLENO, en sesión celebrada el día *20 de noviembre de 2007* El Ejido, a *01 de diciembre de 2007*  
 DOY FE:  
 EL SECRETARIO.

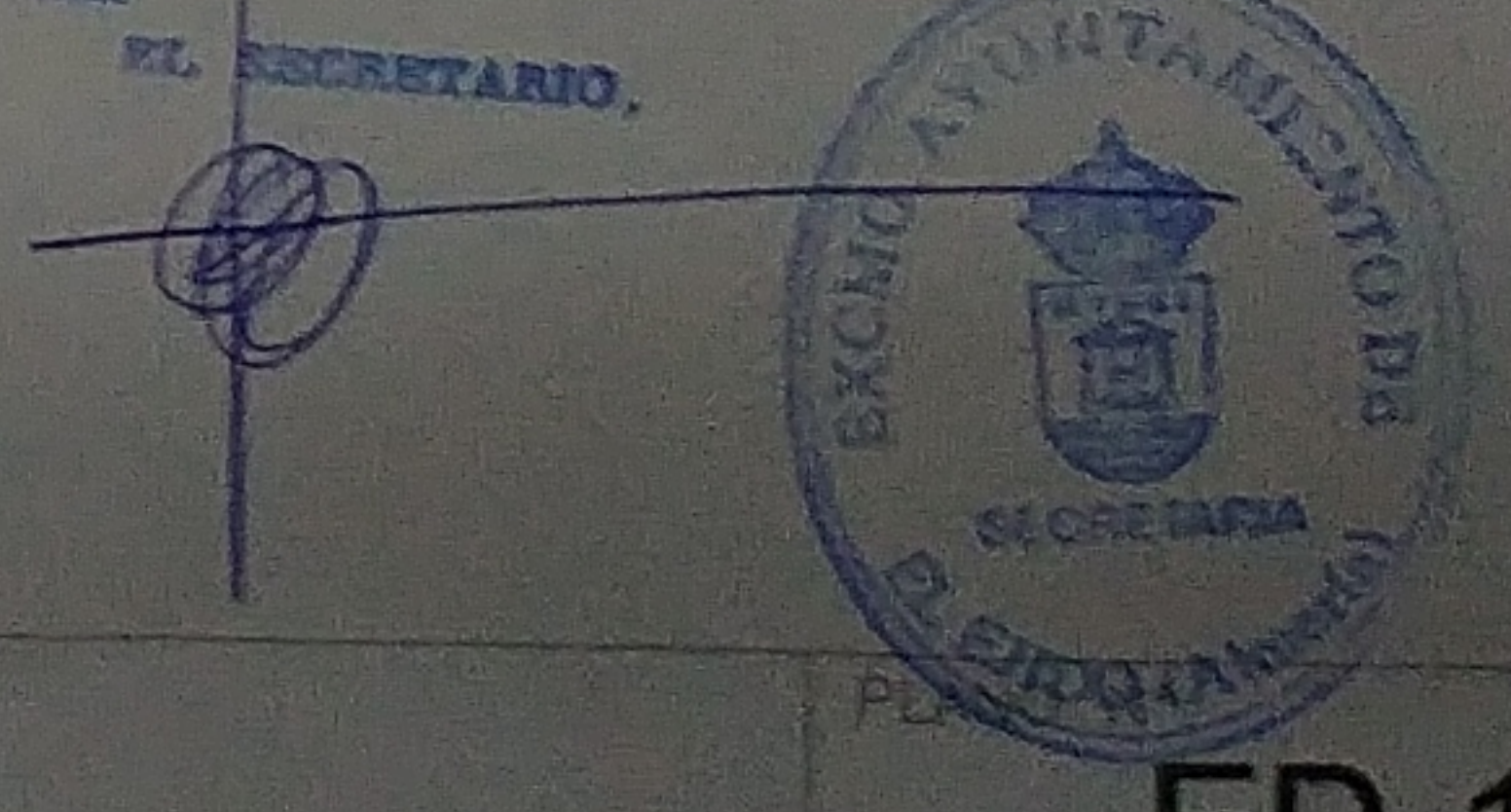

OBSERVACIONES:  
 PROYECTO REFINERADO DE MODIFICACIÓN DE ESTUDIO DE DETALLE

EL ARQUITECTO  
  
 JOSE I. CANTERO RIVAS

SITUACION:  
 PARCELA CG.2 Y CG.3  
 SECTOR SUMP-1-SM  
 ALMERIMAR EL EJIDO ALMERIA

PROMOTOR:  
 ALMERIMAR, S.A

FECHA:  
 NOVIEMBRE 2008  
 ESCALA:  
 1/300  
 REF:  
 015-06

**ESTUDIO DE DETALLE DE LAS PARCELAS**

DESIGNACION:  
 PLANTA BAJO CUBIERTA

ED-10  
 SUSTITUYE Nº:

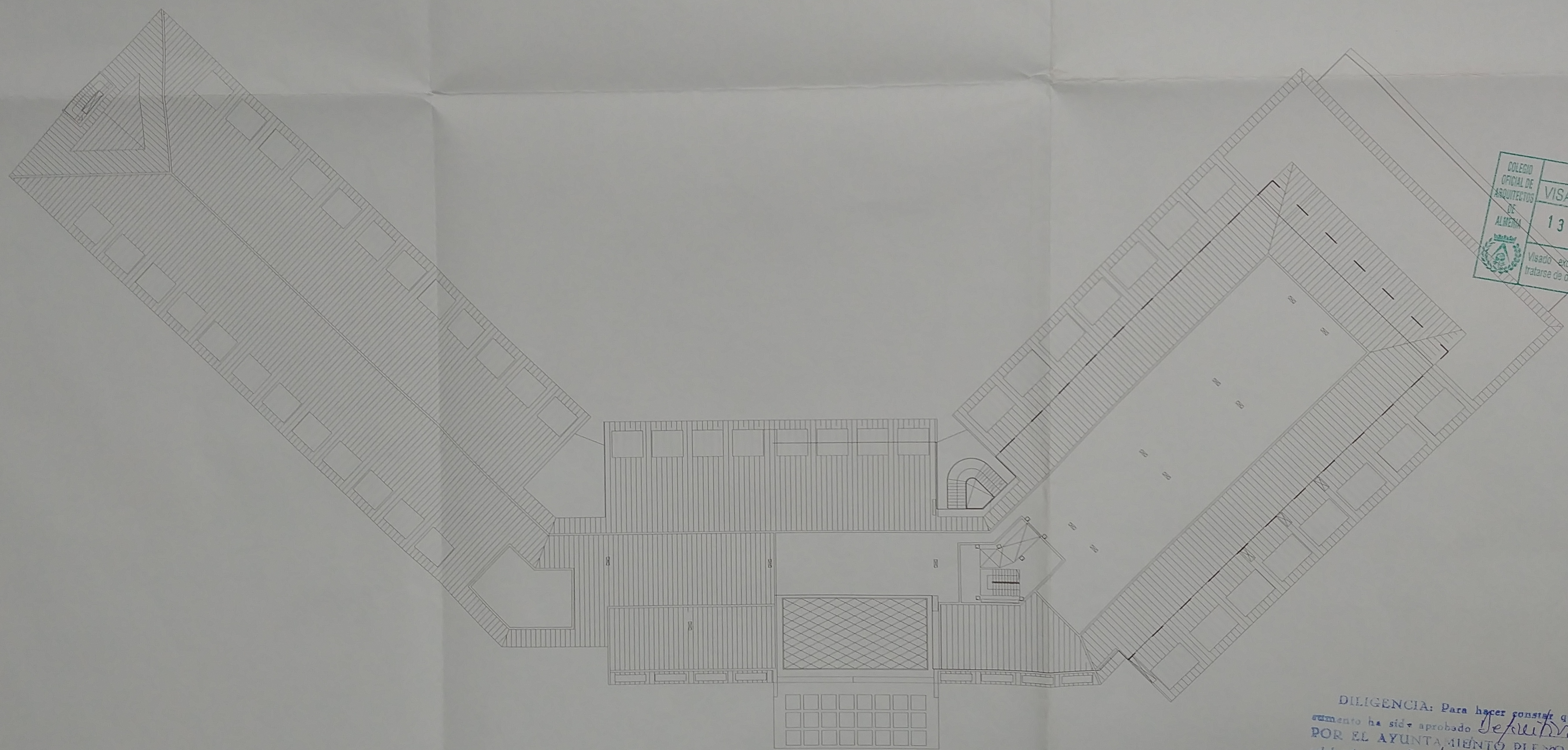
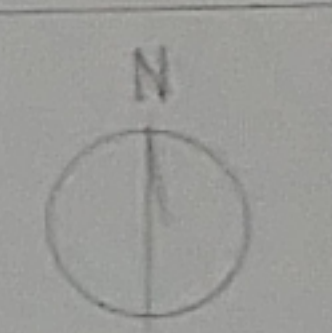

COLEGIO OFICIAL DE ARQUITECTOS DE ALMERIA

**VISADO ESTATUTARIO**

13 NOV. 2008

Visado exclusivamente estatutario al tratarse de documento de planeamiento.

DILIGENCIA: Para hacer constar que este documento ha sido aprobado *Definitivamente* POR EL AYUNTAMIENTO PLENO, en sesión celebrada el día *20 de noviembre de 2008* El Ejido, a *01 de diciembre de 2008*

SECRETARIO

EXCMO. AYUNTAMIENTO DE EL EJIDO

SECRETARIA

SECRETARIA

SERVACIONES

PROYECTO REFUNDIDO DE MODIFICACIÓN

ESTUDIO DE DETALLE

EL ARQUITECTO

*[Signature]*

JOSE L. CANTERA RIVAS

SITUACION:

PARCELA CG.2 Y CG.3

SECTOR SUMPA-1-SM

ALMERIMAR EL EJIDO ALMERIA

PROMOTOR:

ALMERIMAR, S.A

FECHA:

NOVIEMBRE 2008

ESCALA:

1/400

REF:

015-06

**ESTUDIO DE DETALLE DE LAS PARCELAS**

DESIGNACION:

PLANTA CUBIERTA

SUSTITUYE N.º

**ED-11**

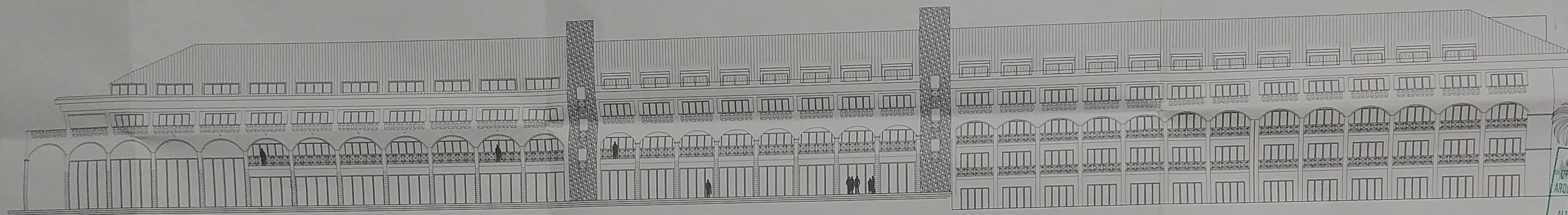

ZONA 1

ZONA 2

ZONA 3


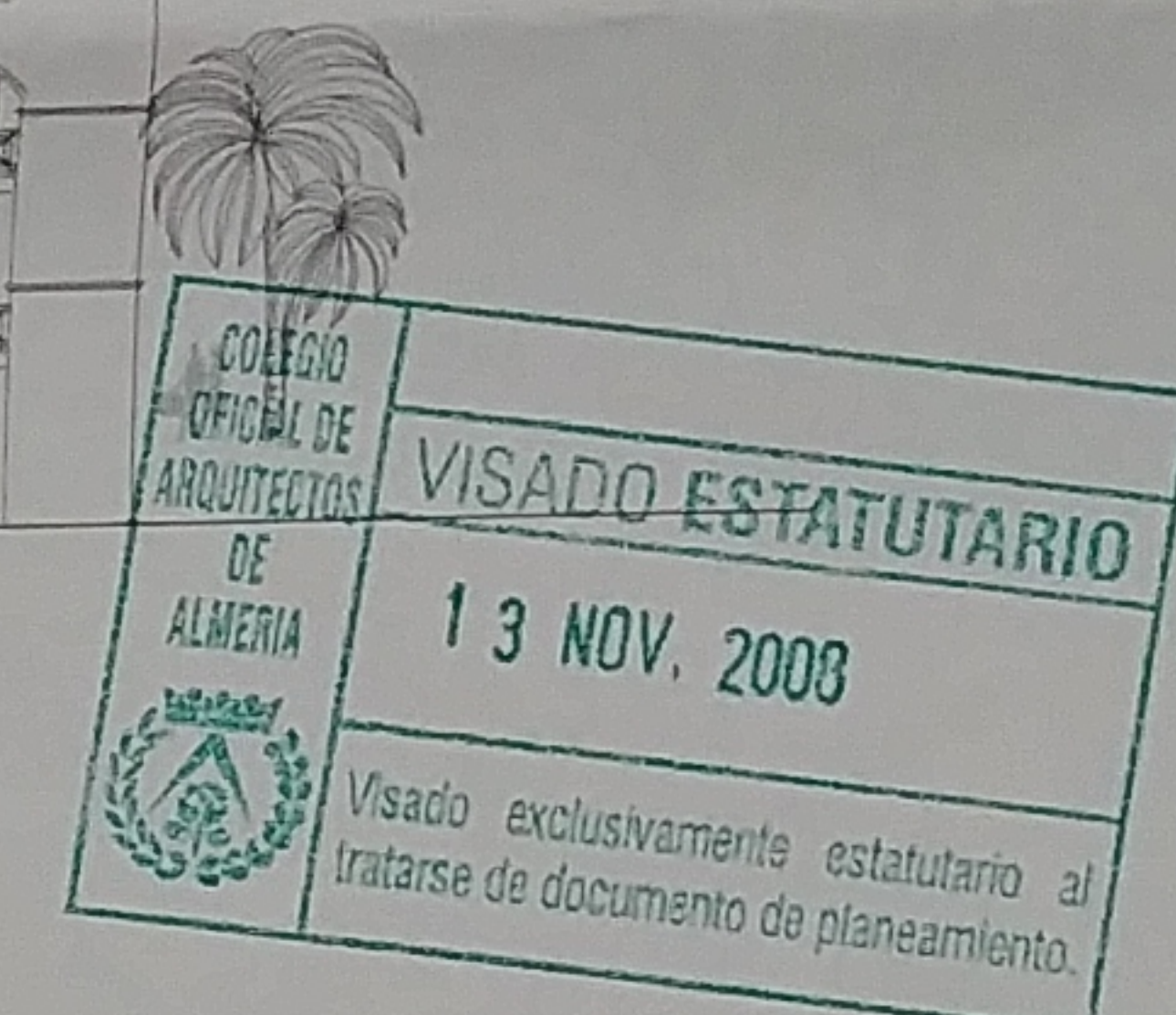

ZONA 4

ZONA 5

ZONA 6

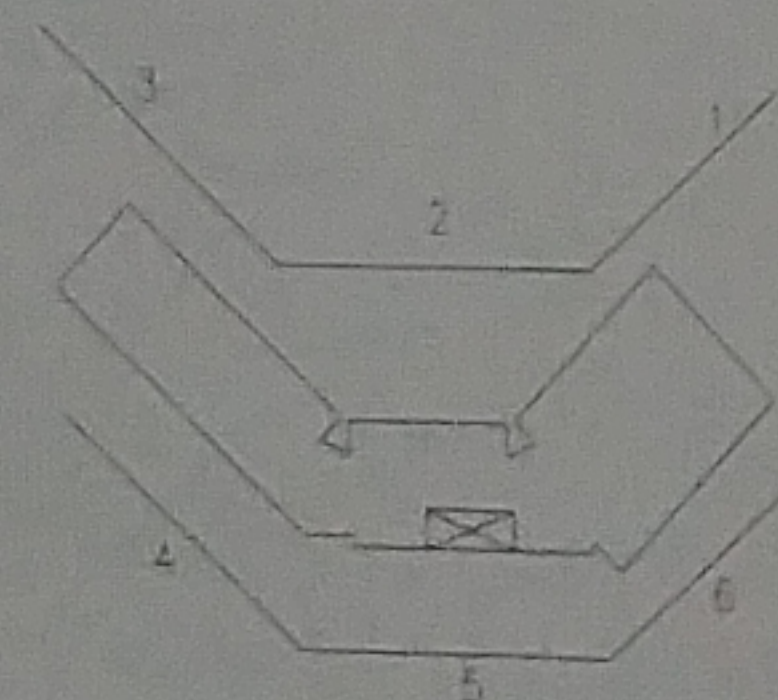

OBSERVACIONES:  
PROYECTO REFUNDIDO DE MODIFICACIÓN  
DE ESTUDIO DE DETALLE

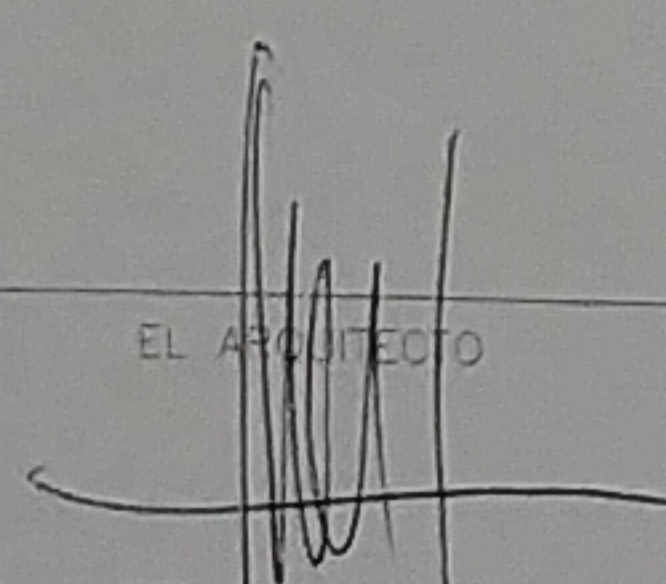
EL ARQUITECTO  
  
JOSE L. CANTERA RIVAS

SITUACIÓN:  
PARCELA CC.2 Y CC.3  
SECTOR SUMPA-1-SM  
ALMERIMAR EL EJIDO ALMERIA

PROMOTOR  
ALMERIMAR, S.A.

FECHA:  
NOVIEMBRE  
2.008

ESCALA:  
1/300  
REF:  
015-06

ESTUDIO DE DETALLE DE LAS PARCELAS  
CG. 3

DESIGNACIÓN:  
ALZADOS

PLANO N.º  
ED-12

SUSTITUYE N.º

DILIGENCIA: Para hacer constar que este do-  
cumento ha sido aprobado *De hecho y de derecho*  
POR EL AYUNTAMIENTO PLENO, en sesión  
celebrada el día 20 de noviembre de 2008  
El Ejido, a 1 de diciembre de 2008  
DOY FE:  
EL SECRETARIO.

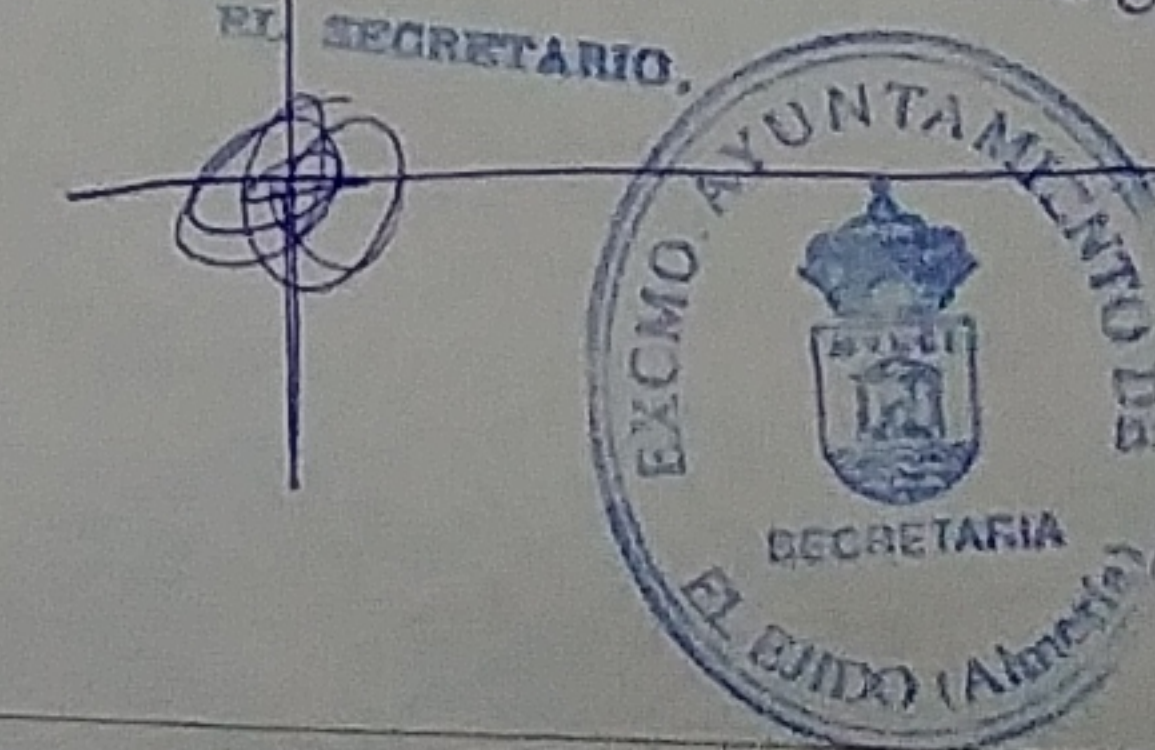



VISADO ESTATUTARIO  
 13 NOV. 2008  
 Visado exclusivamente consultivo al  
 trámite de documentos de planeamiento.



ALZADO 2

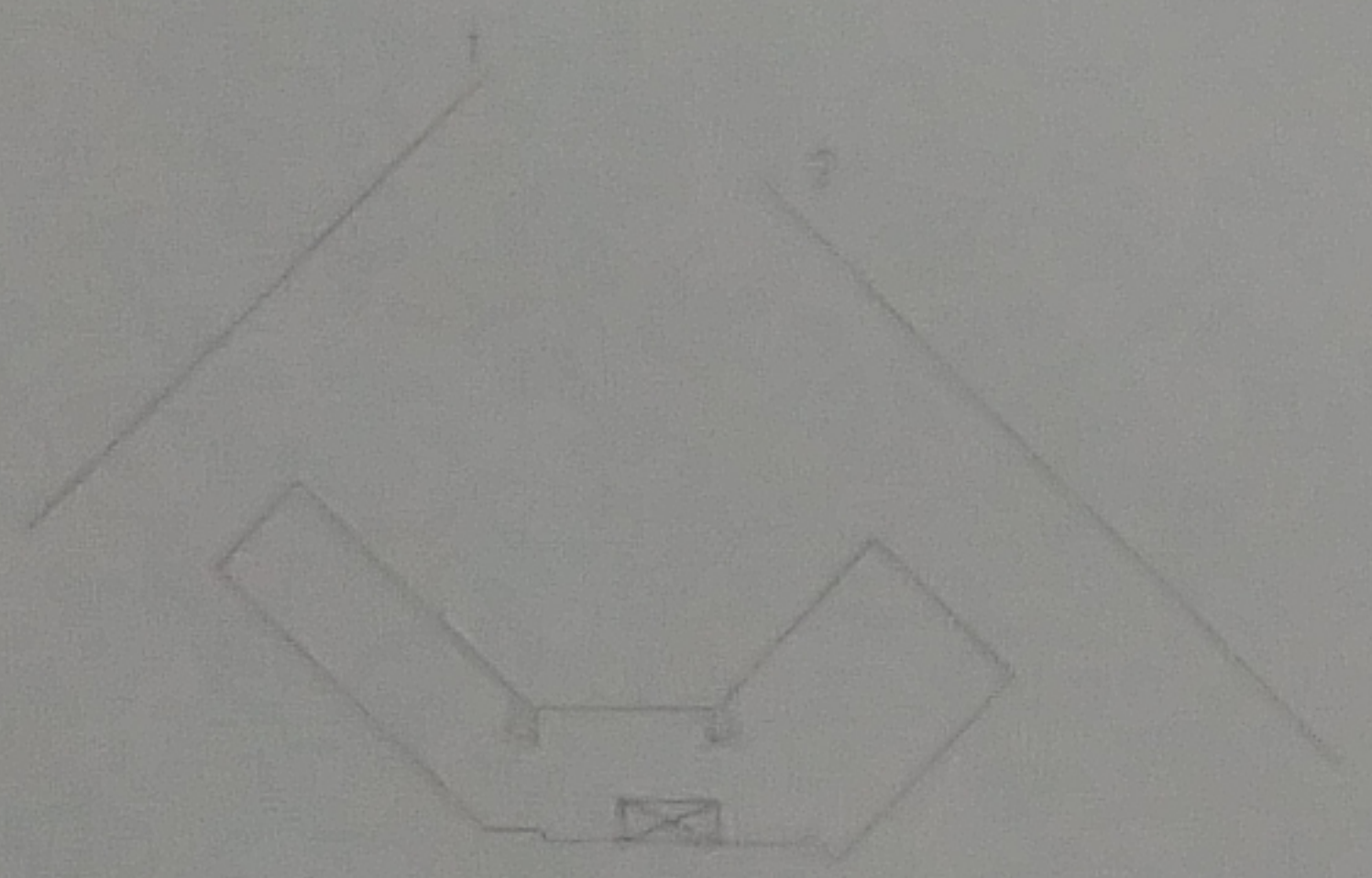

OBSERVACION: Para hacer constar que este pro-  
 yecto ha sido aprobado *Definitivamente*  
 POR EL AYUNTAMIENTO PLANO, en sesión  
 celebrada el día de *noviembre de 2008*  
 El Ejido, a 1 de *diciembre* de 2008  
 DDT 222  
 EL SECRETARIO.



ED-13

OBSERVACIONES: PROMOCION REFINANCO DE MODIFICACION DE ESTUDIO DE DETALLE	EL ARQUITECTO:  JOSE L. CORTÉS VAYAS	SITUACION: PARCELA CG.3 Y C.C.3 SECTOR SUMP. 1-3M ALMERIMAR EL EJIDO ALMERIA	PROMOTOR: ALMERIMAR, S.A.	FECHA: NOVIEMBRE 2008	ESCALA: 1/300 REF: 015-06	ESTUDIO DE DETALLE DE LAS PARCELAS CG. 3	DESIGNACION: ALZADOS
--	--	---	------------------------------	-----------------------------	------------------------------------	---	-------------------------

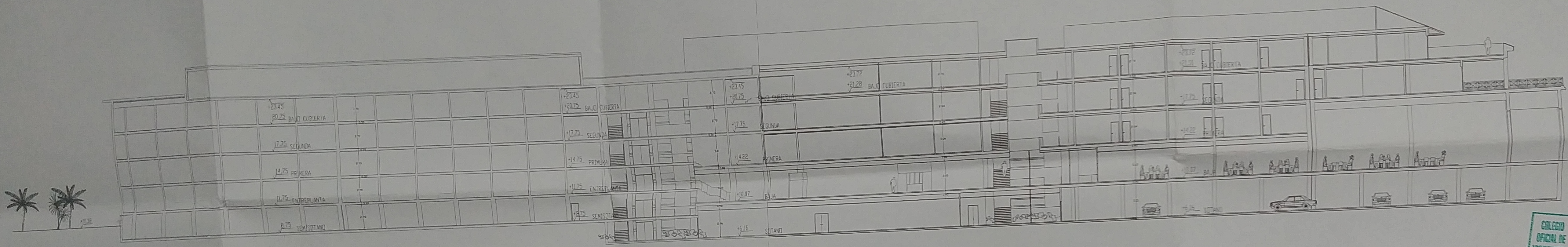

SECCION A-A

ZONA REHABILITADA ZONA NUEVA PLANTA

COLEGIO OFICIAL DE ARQUITECTOS DE ALMERIA  
**VISADO ESTATUTARIO**  
**13 NOV. 2008**  
 Visado exclusivamente estatutario al tratarse de documento de planeamiento.

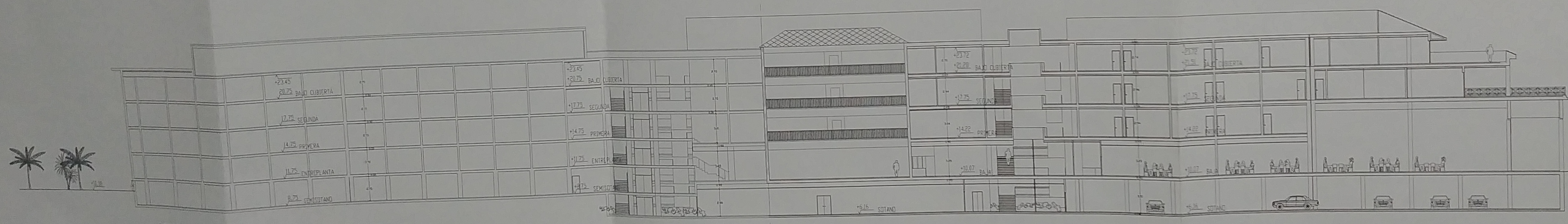

SECCION B-B

ZONA REHABILITADA ZONA NUEVA PLANTA

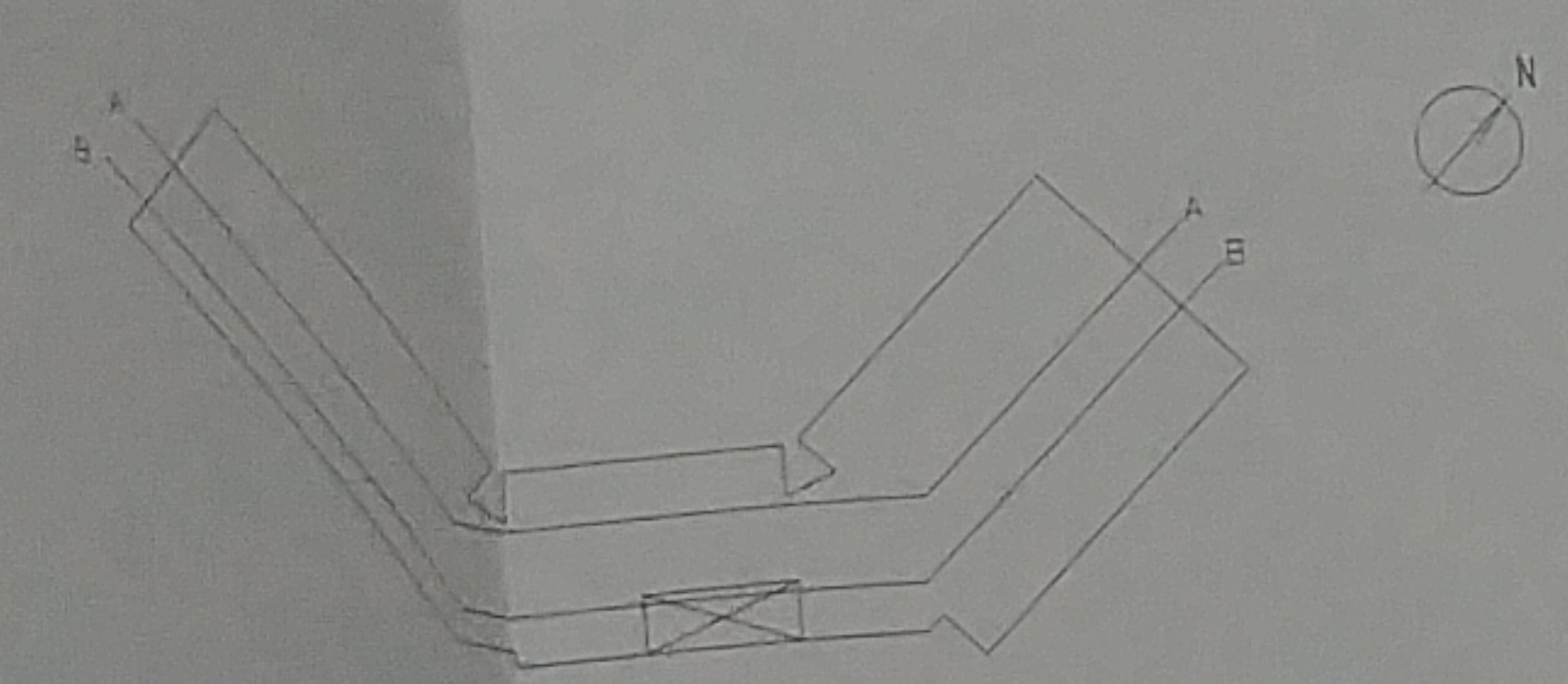

DILIGENCIA: Para hacer constar que este documento ha sido aprobado *de conformidad* POR EL AYUNTAMIENTO PLENO, en sesión celebrada el día *2* de *noviembre* de *2008* El Ejido, a *1* de *diciembre* de *2008*  
 DOY FE:  
 EL SECRETARIO.



OBSERVACIONES:  
 PROYECTO RETUNDO DE MODIFICACION DE ESTUDIO DE DETALLE

EL ARQUITECTO  
*[Signature]*  
 JOSE L. GONZALEZ RIVAS

SITUACION:  
 PARCELA CG.2 Y CG.3  
 SECTOR SUMP-A-1-SM  
 ALMERIAR EL EJIDO ALMERIA

PROMOTOR:  
 ALMERIAR, S.A

FECHA:  
 NOVIEMBRE  
 2008

ESCALA:  
 1/300  
 REF:  
 015-06

**ESTUDIO DE DETALLE DE LAS PARCELAS CG. 3**

DESIGNACION:  
 SECCIONES 01

PLANO N°  
**ED-14**  
 SUSTITUYE N°

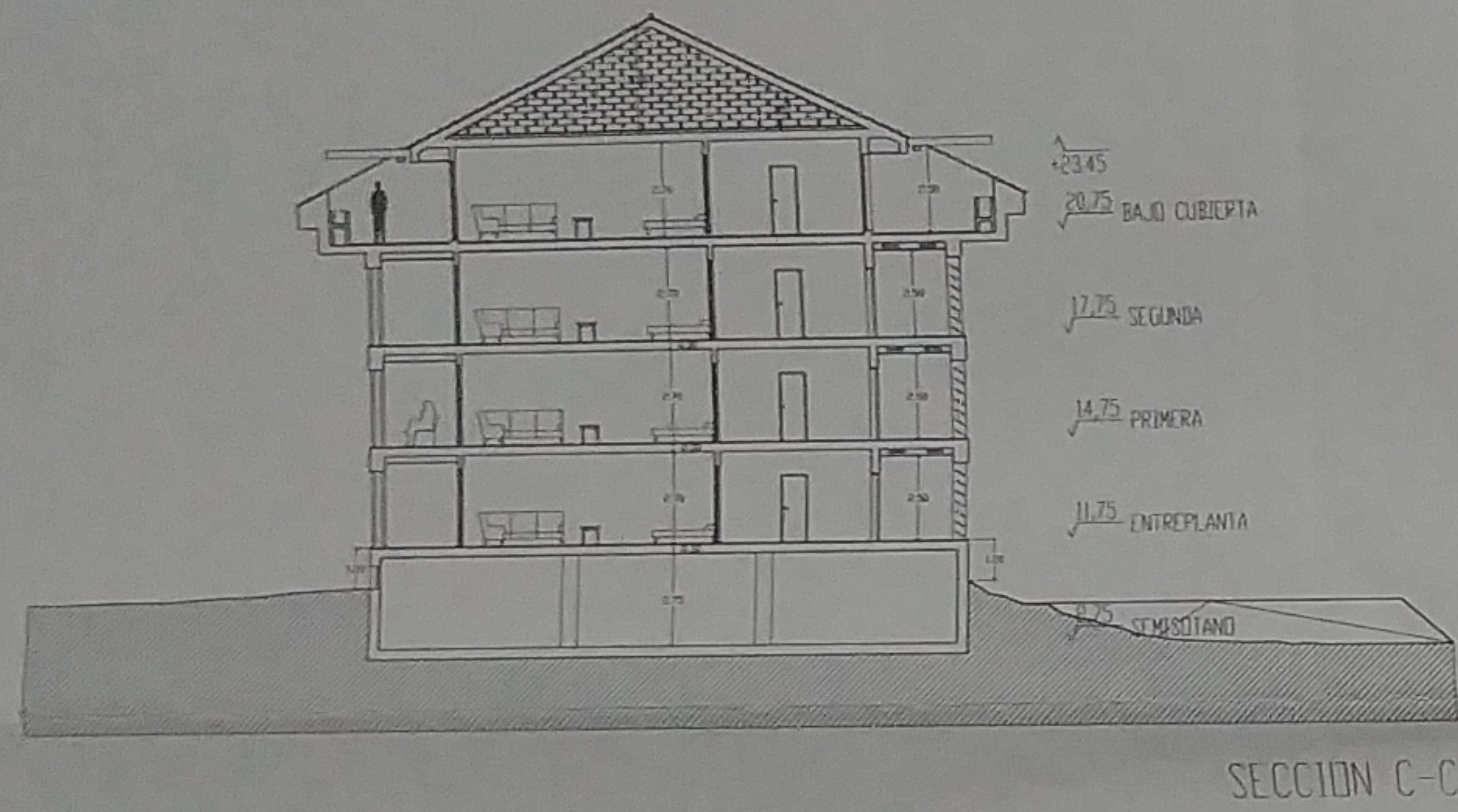

SECCION C-C

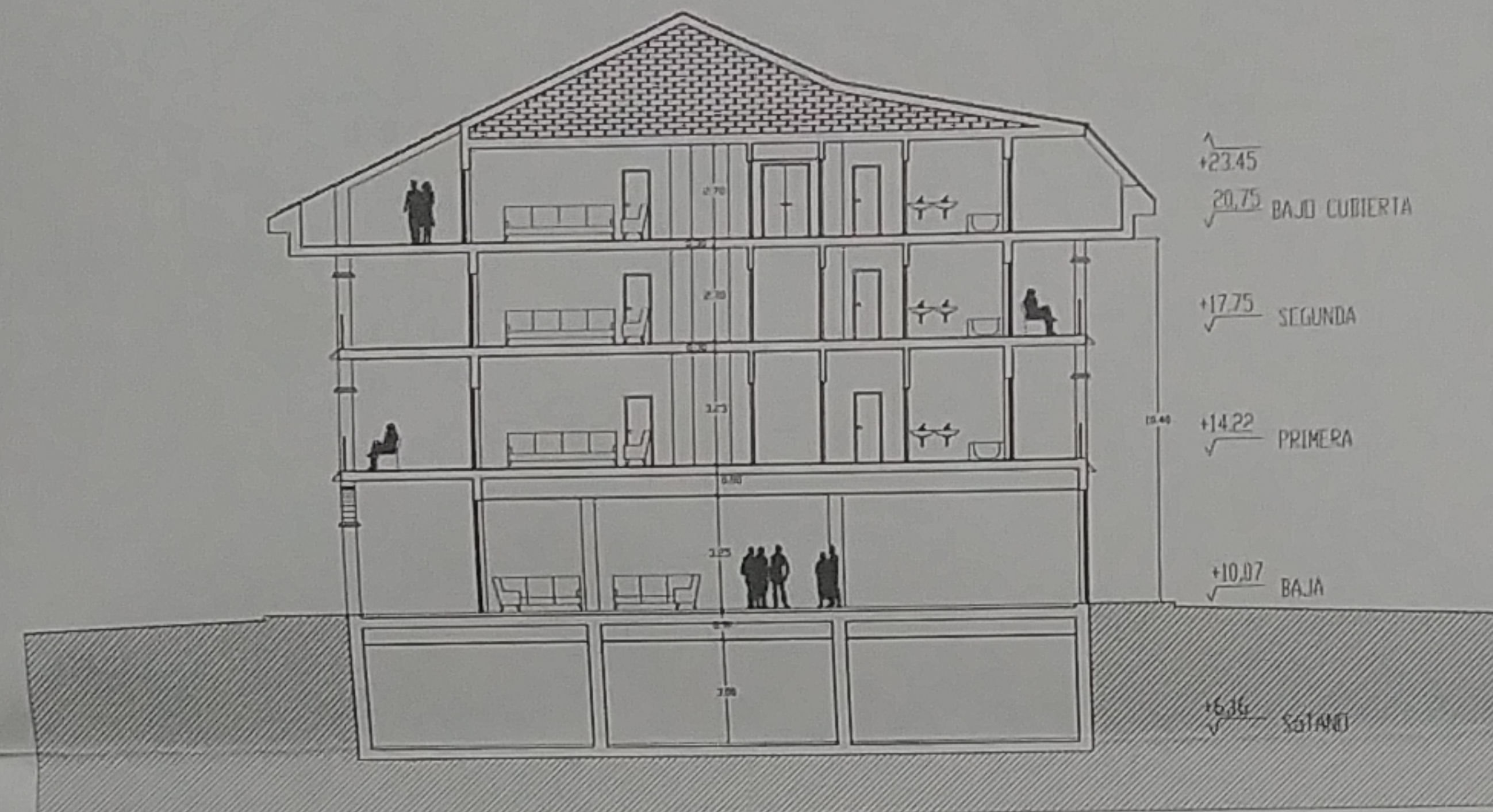

SECCION D-D

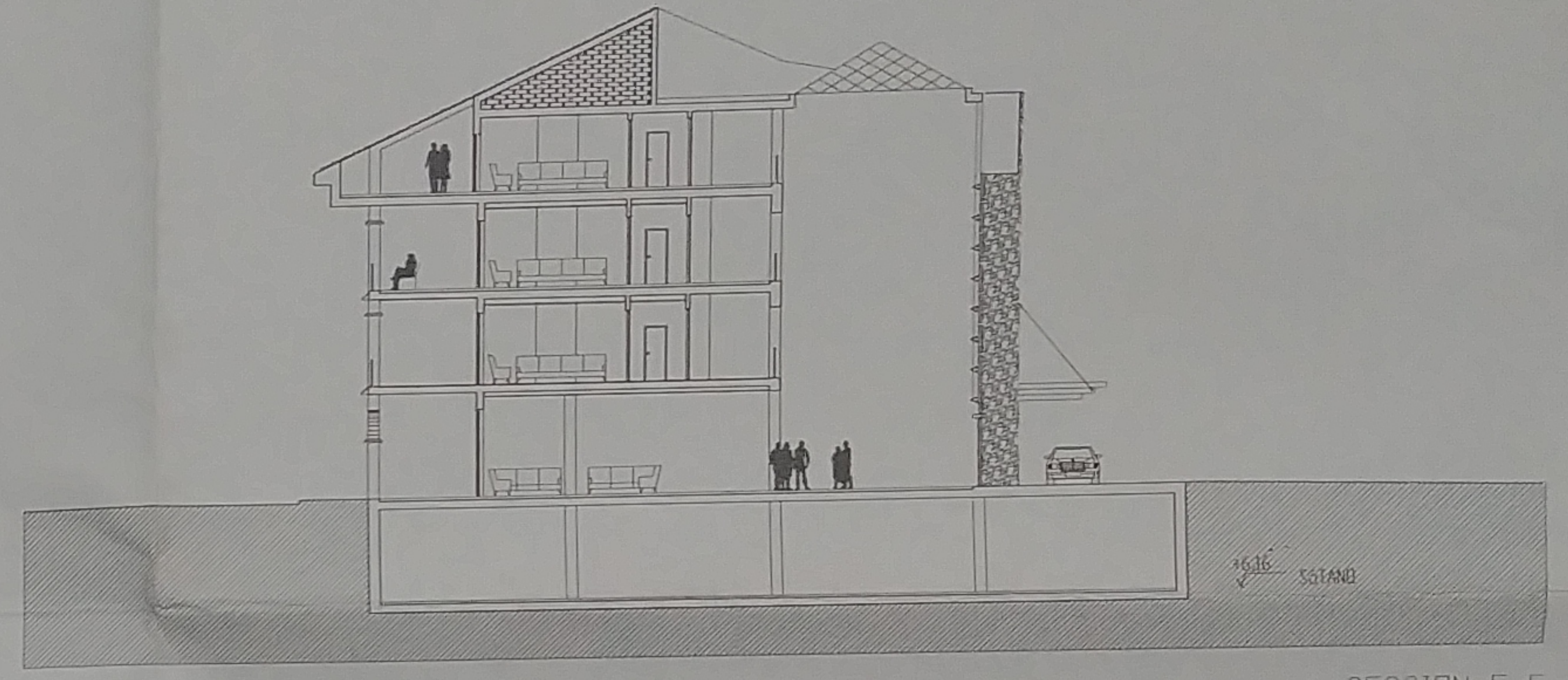

SECCION E-E

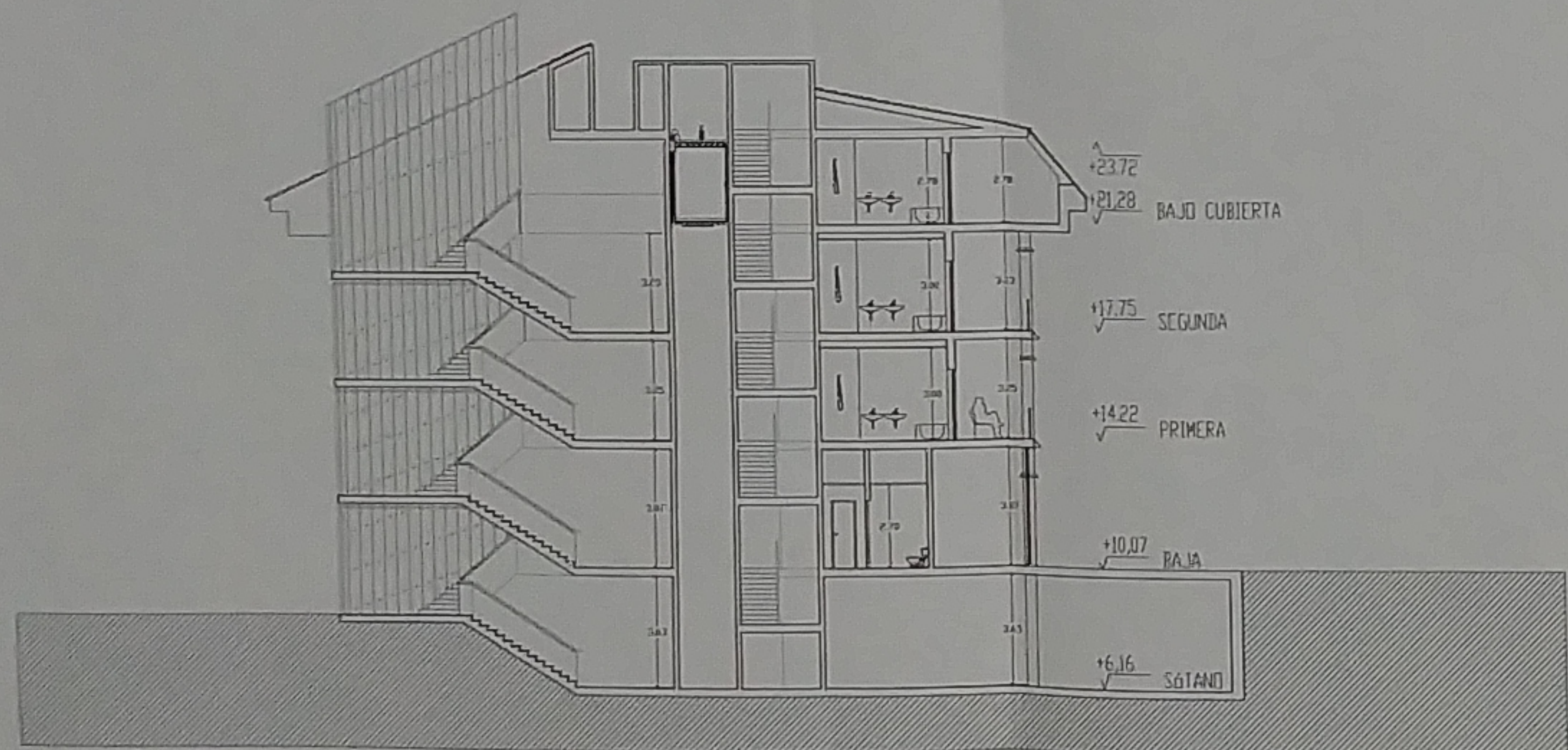
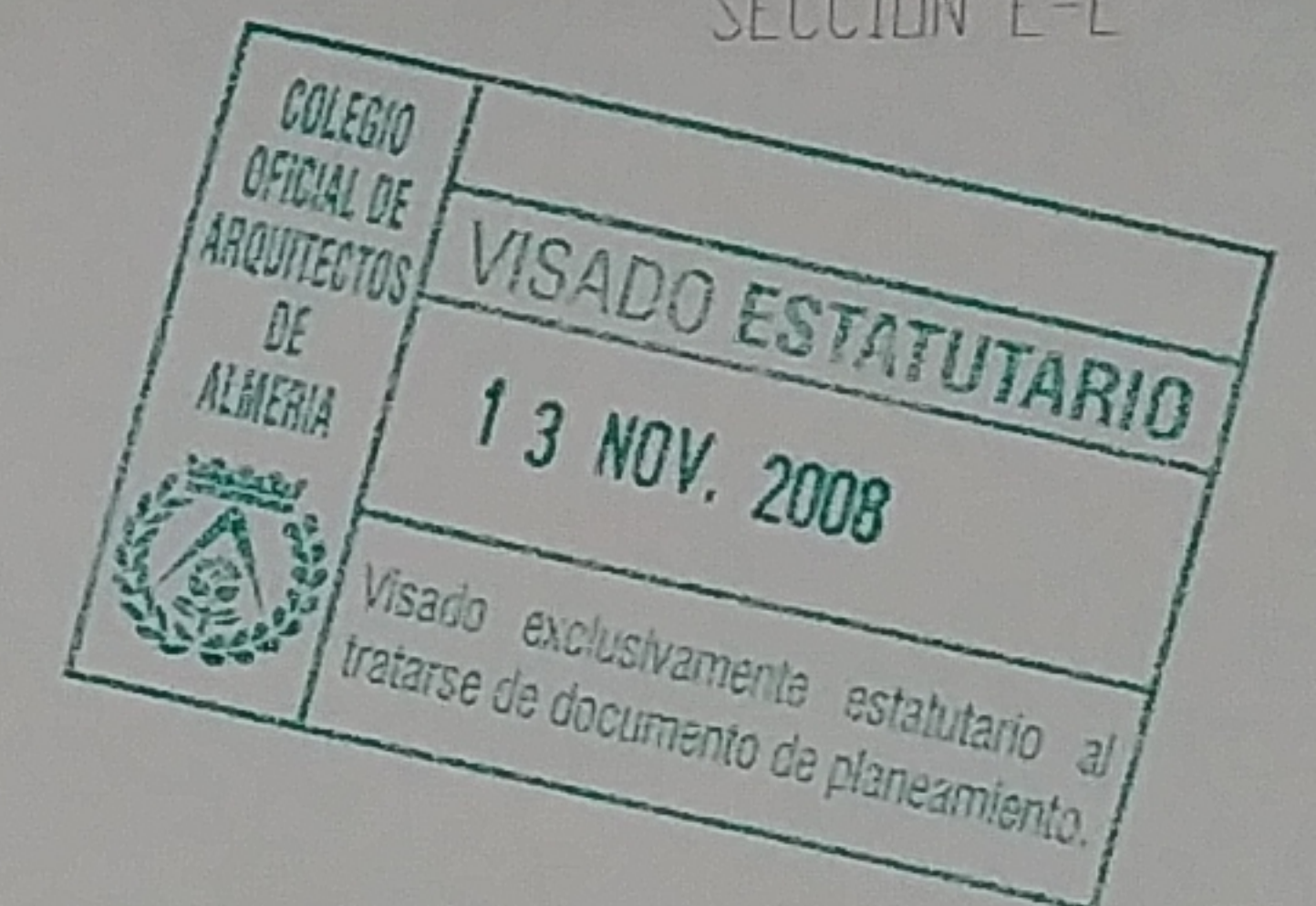

SECCION F-F

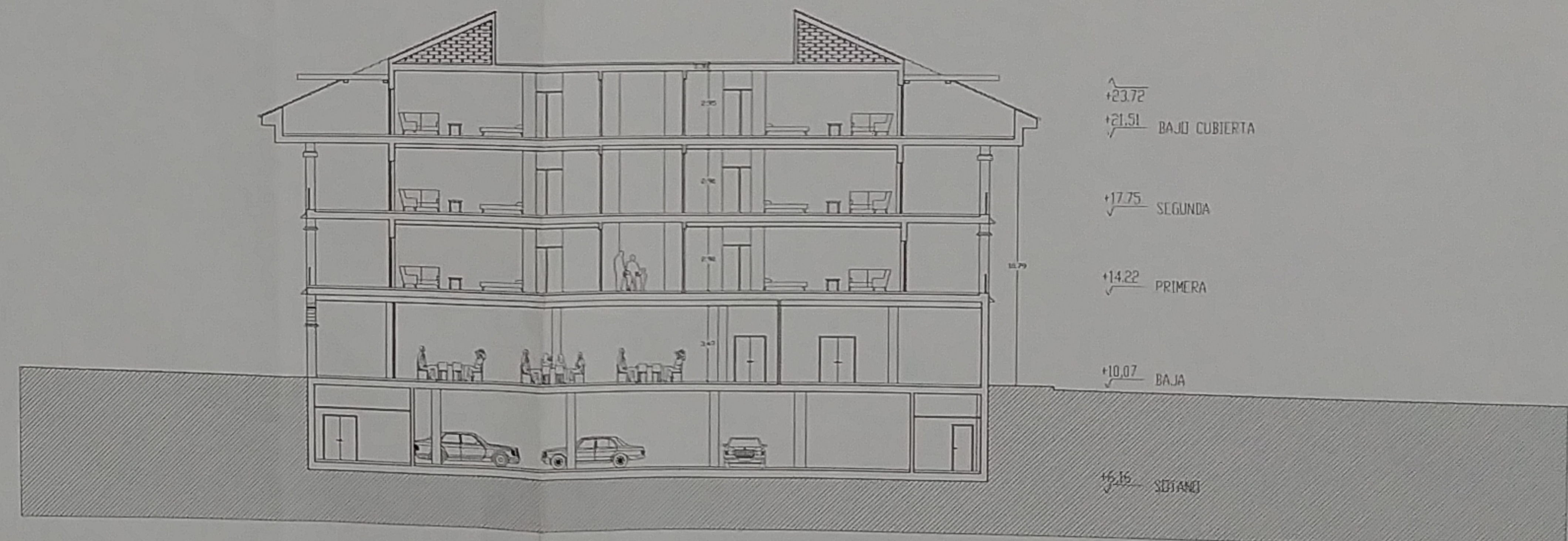

SECCION G-G

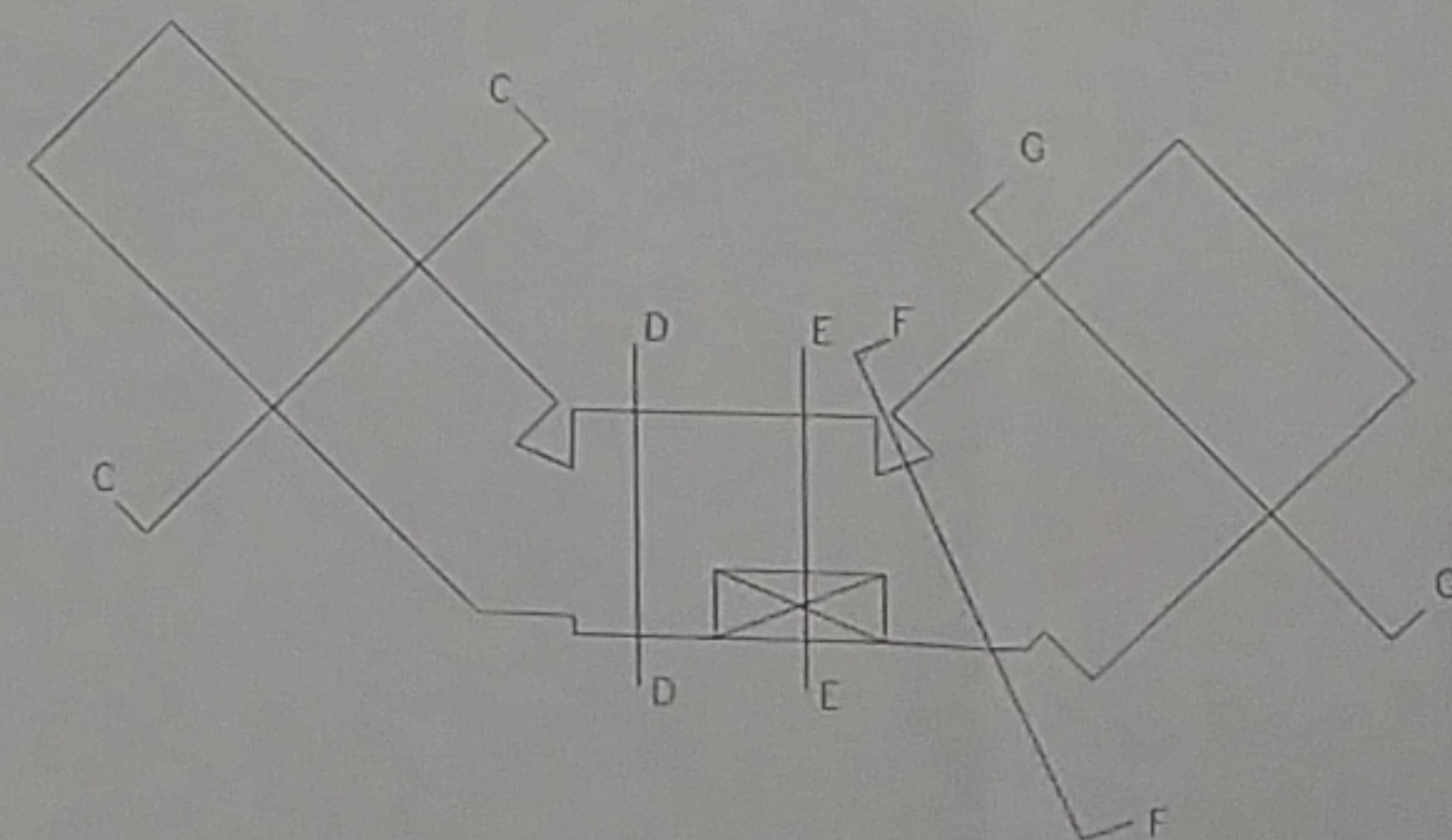

Para hacer constar que este documento ha sido aprobado *separadamente* POR EL AYUNTAMIENTO PLENO, en sesión celebrada el día *20 de noviembre de 2008* El Ejido, a *1 de diciembre* de *2008*  
 DOY FE: *[Signature]*  
 EL SECRETARIO.

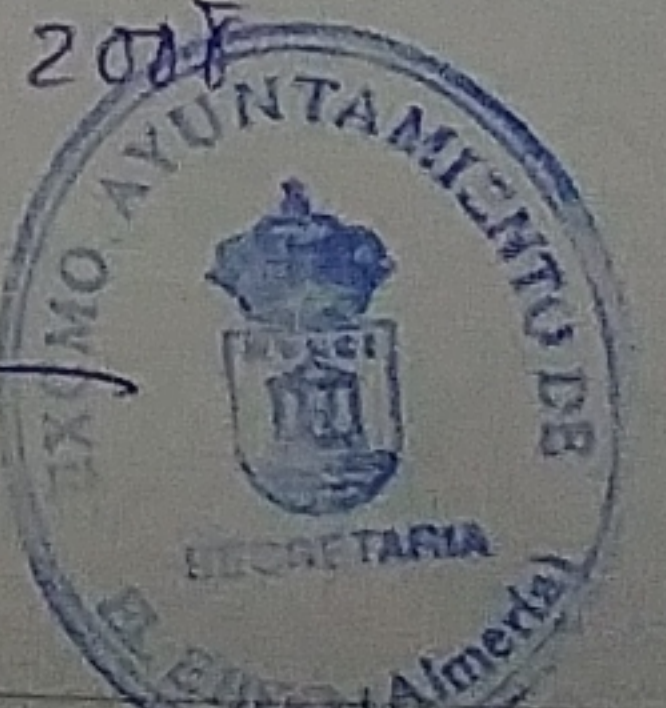

OBSERVACIONES:  
 PROYECTO REFUNDIDO DE MODIFICACION DE ESTUDIO DE DETALLE

EL ARQUITECTO:  
*[Signature]*  
 JOSE I. CANTON RIVAS

SITUACION:  
 PARCELA CG.2 Y CG.3  
 SECTOR SUMP'A-1-SM  
 ALMERIMAR EL EJIDO ALMERIA

PROMOTOR:  
 ALMERIMAR, S.A

FECHA:  
 NOVIEMBRE  
 2.008

ESCALA:  
 1/300  
 REF:  
 015-06

ESTUDIO DE DETALLE DE LAS PARCELAS CG. 3

DESIGNACION:  
 SECCIONES 02

PLANO:  
 ED-15

SUSTITUYE N°: