

El presente documento es copia de su original del que es autor el arquitecto que lo firma; su utilización total o parcial, su utilización total o parcial, así como cualquier reproducción o cesión a terceros, requerirá la previa autorización expresa de su autor quedando en todo caso prohibida cualquier modificación unilateral del mismo.

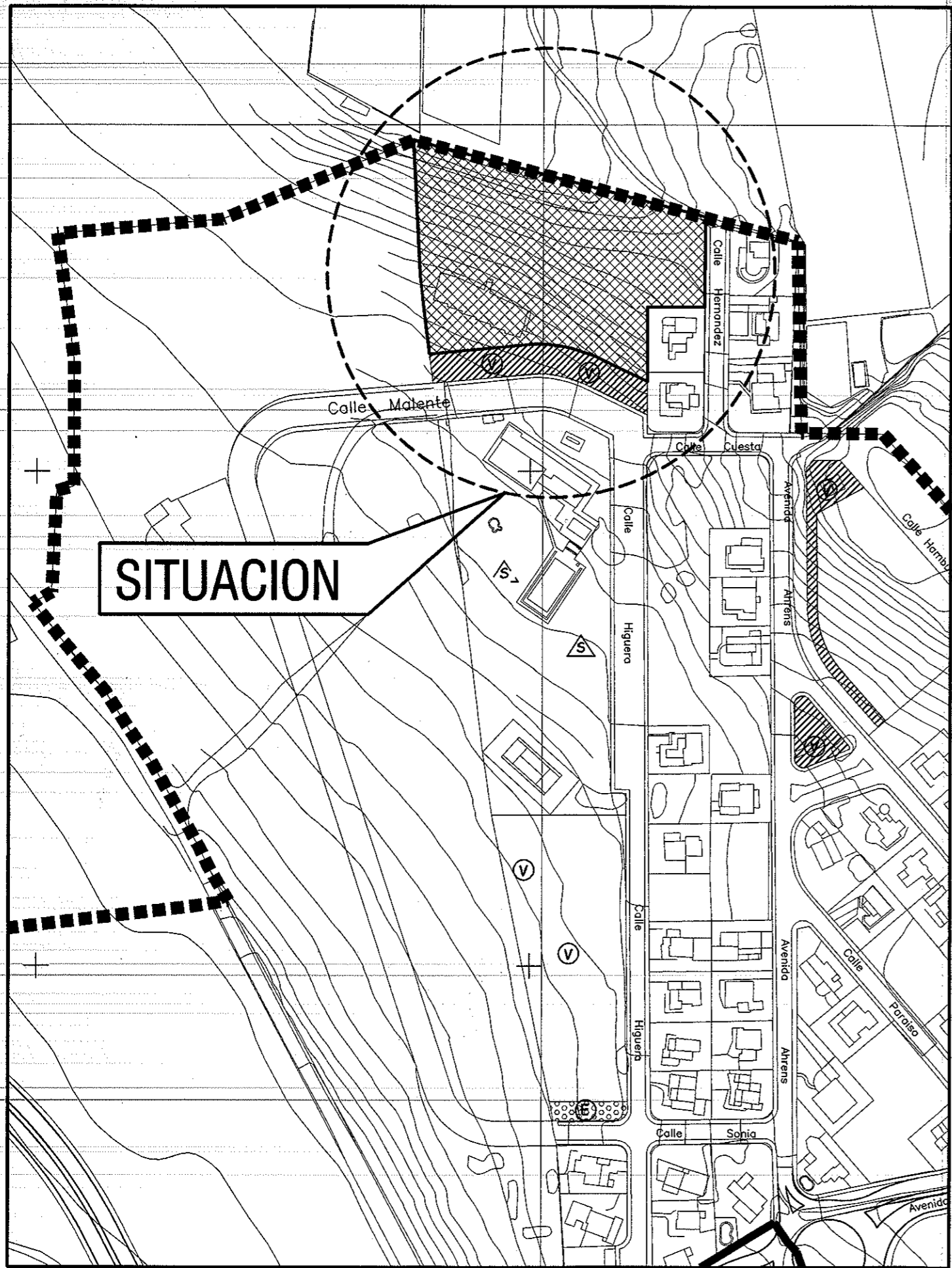

SITUACION

E 1/2000

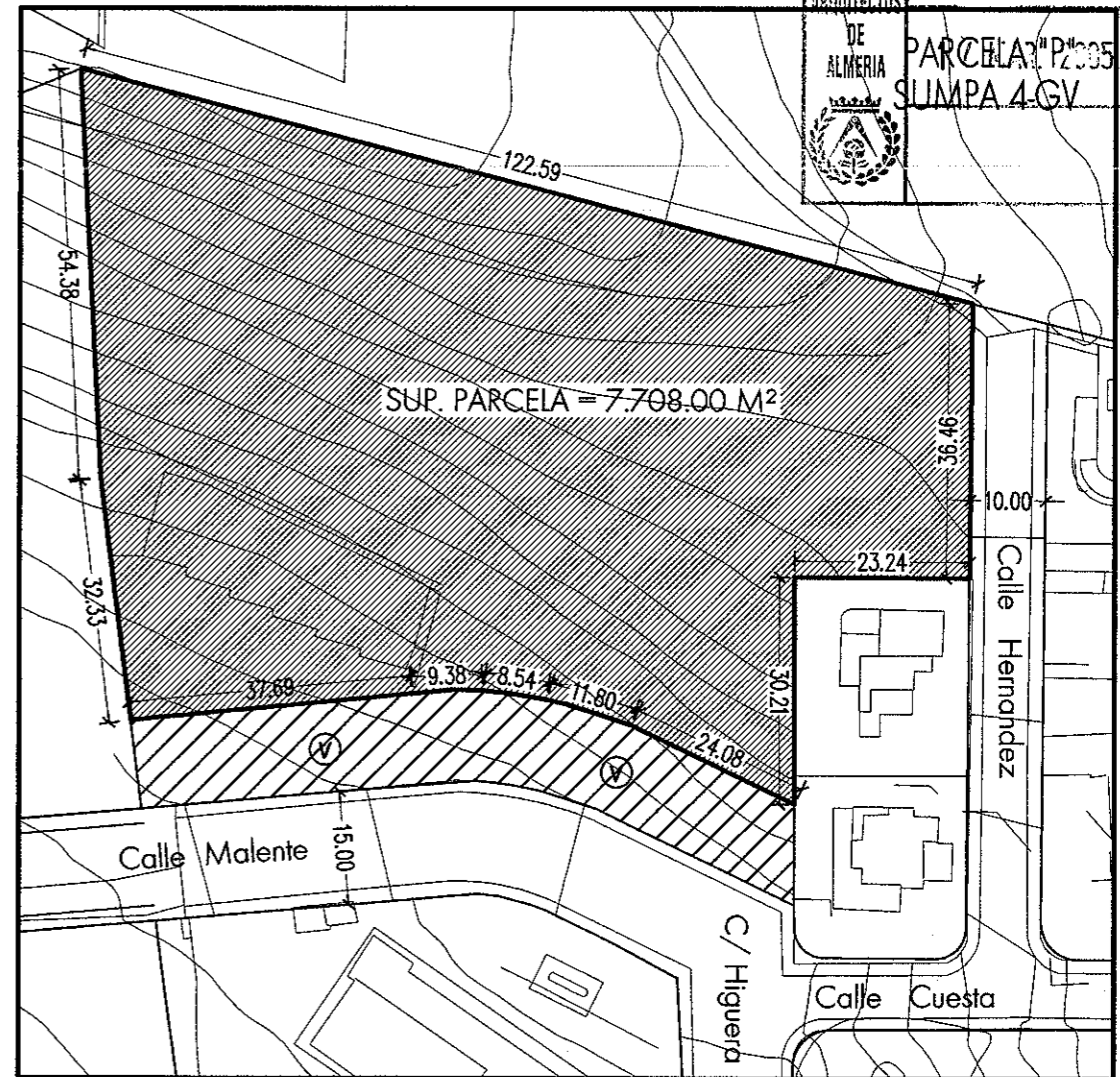

EMPLAZAMIENTO

E 1/1.000

COLEGIO OFICIAL DE ARQUITECTOS DE ALMERIA	VISADO ESTATUTARIO
	PARCELA "P" 2005 SUMPA 4-GV

DILIGENCIA: Para hacer constar que este documento ha sido aprobado *Definitivamente* POR EL AYUNTAMIENTO PLENO, en sesión celebrada el día *11 de Octubre de 2005* El Ejido, a *20 de Octubre* de *2005*
 DOY FE:
 EL SECRETARIO.

ESTUDIO DE DETALLE DE:
ORDENACION de Parcela "P" del SUMPA 4-GV

C/ Malente, Guardias Viejas. EL EJIDO - ALMERIA
 INMOBILIARIA DEL PONIENTE S.A.

REF: 04-VP-0105
 FEBRERO 2.005
 ESCALA 1/2.000 - 1/1000

Alberto Gonzalez Lopez, ARQUITECTO
 C/Rio Júcar, 27-1º. 04700 EL EJIDO. 950487292

SITUACION Y EMPLAZAMIENTO **A1**

El presente documento es copia de la original de la que se ha extraído esta información. Toda o parte de la información contenida en este documento no debe ser utilizada para fines distintos a los que se indican en el mismo.

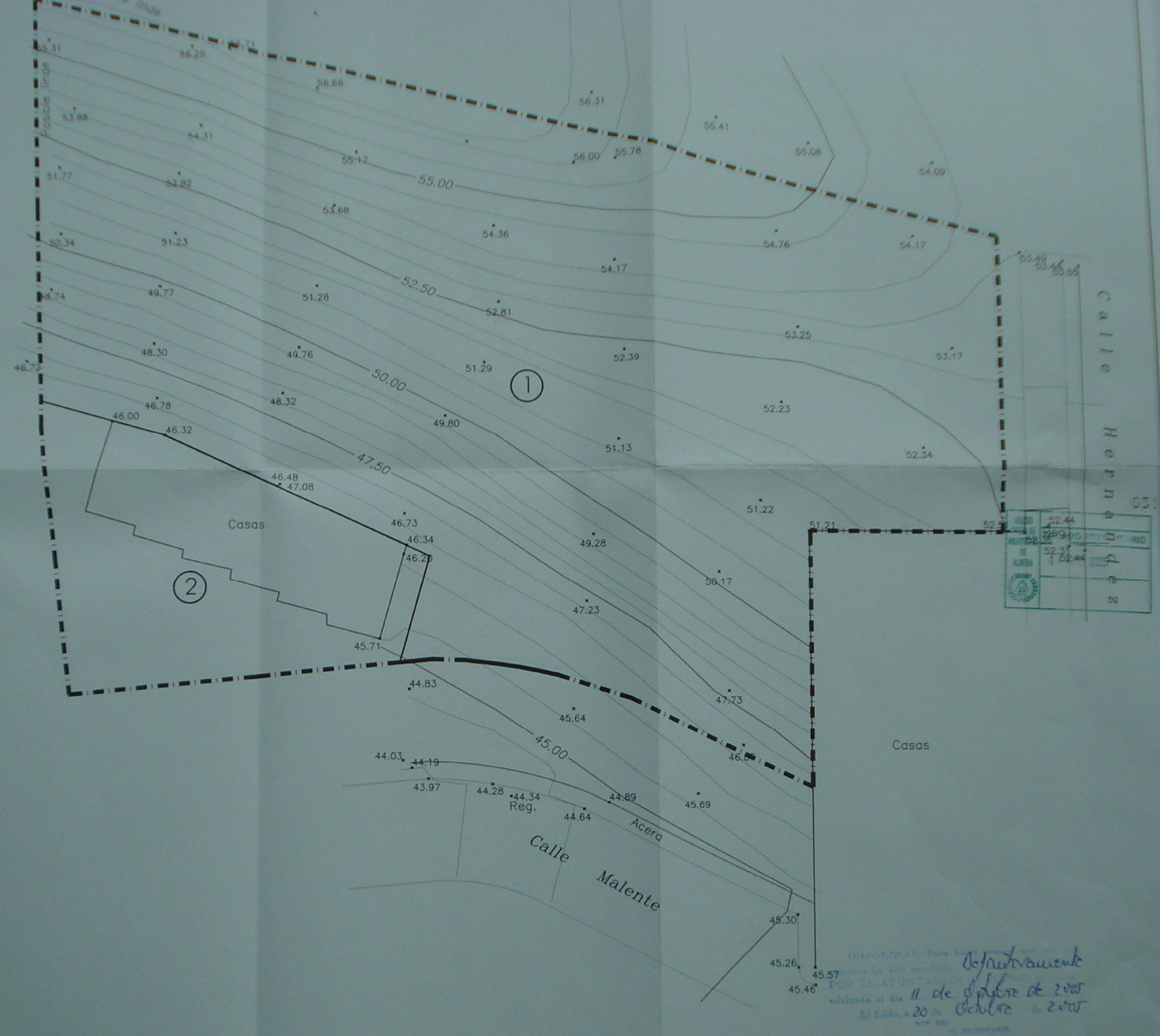

52.44
52.31
52.24

DEFINITIVAMENTE
 POR EL AYUNTAMIENTO DE EL EJIDO - ALMERIA
 celebrada el día 11 de Septiembre de 2007
 El Ejido, a 20 de Octubre de 2007

ESTUDIO DE DETALLE DE:
ORDENACION de Parcela "P" del SUMPA 4-GV

C/ Malente, Guardas Viejas, EL EJIDO - ALMERIA
 INMOBILIARIA DEL PONIENTE S.A.

FORMATO 2300
 ESCALA 1:500



Almeria Guardas Viejas ARQUITECTO
 Calle de P. P. 2000 1001 10000

TOPOGRAFICO

A2

El presente documento es copia de un original del que se extrae el contenido que se tiene, la información que se presenta, así como cualquier reproducción o modificación, deberá ser previa autorización expresa de la Autoridad competente en todo caso prohibido cualquier uso no autorizado del mismo.

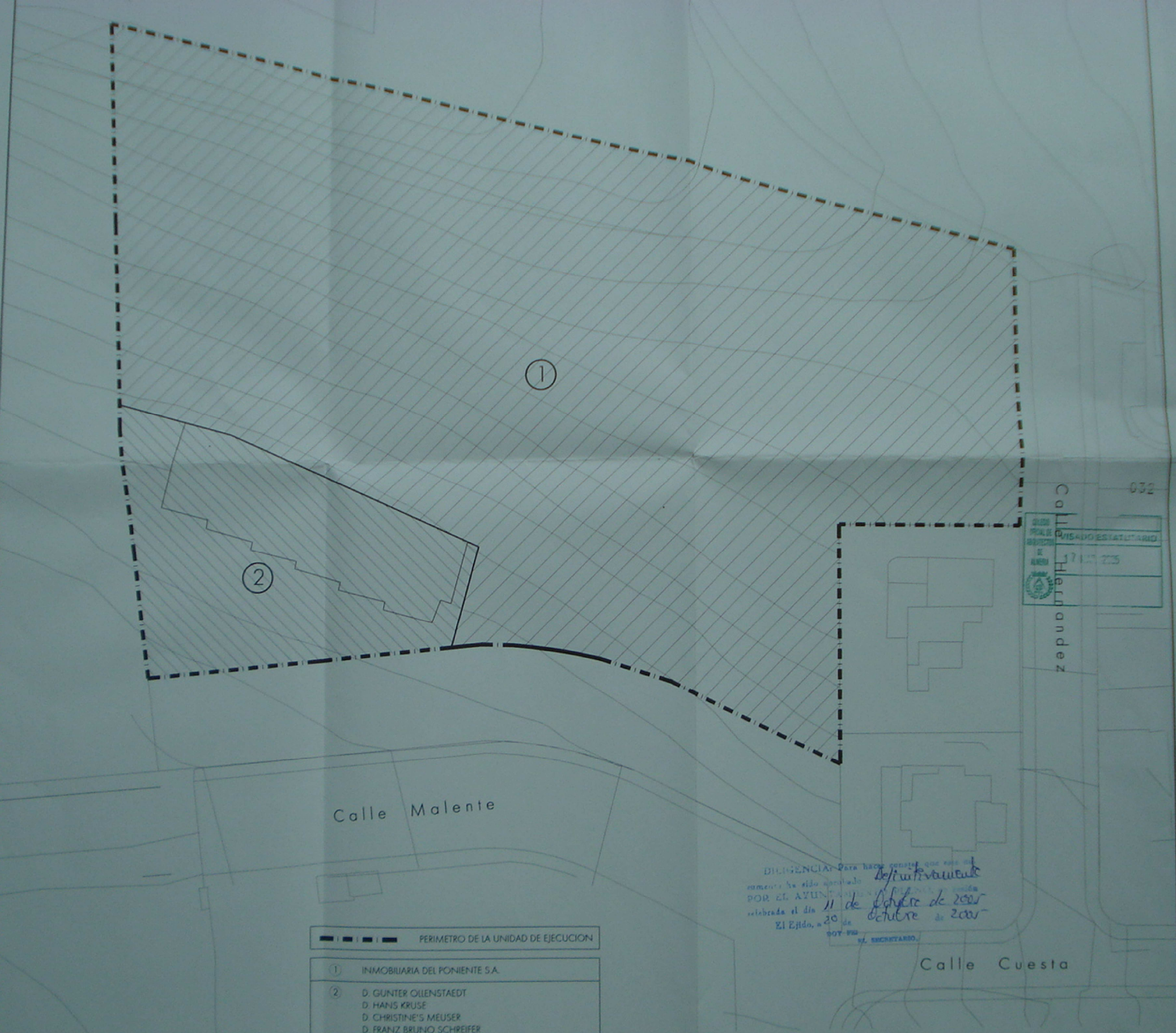

032
CALLE HERNANDEZ
CALLE MALENTE
CALLE CUESTA

DILIGENCIA: Para hacer constar que este documento ha sido aprobado definitivamente por el Ayuntamiento de Almería, celebrada el día 11 de octubre de 2007, en el Ejido, a 20 de octubre de 2007.
SECRETARIO

PERIMETRO DE LA UNIDAD DE EJECUCION

- ① INMOBILIARIA DEL PONIENTE S.A.
- ② D. GUNTER OLLENSTAEDT
D. HANS KRUSE
D. CHRISTINE'S MEUSER
D. FRANZ BRUNO SCHREIFER
D. GITTA STOLTE
D. EGON HELMUT ZELM
D. MARIA JOSE GUTIERREZ GUTIERREZ
D. UWE WICHMANN
D. HANS JACHIN DIETERLACH
D. BARRY JAMES WILLS
D. IRMGARD E. BECKER
D. AUGUST LUIS H. KRAHNER

ESTUDIO DE DETALLE DE ORDENACION de Parcela "P" del SUMPA 4-GV

C/ Madres, Guardas Viejas, EL EJIDO - ALMERIA
INMOBILIARIA DEL PONIENTE S.A.



CATASTRAL

A3

USOS (PGOU - EJEJO)

	RESIDENCIA PUFAMILAR
	RESIDENCIA UNIFAMILAR
	EQUIPAMIENTOS
	RESIDENCIA TURISTICA
	ZONA VERDE

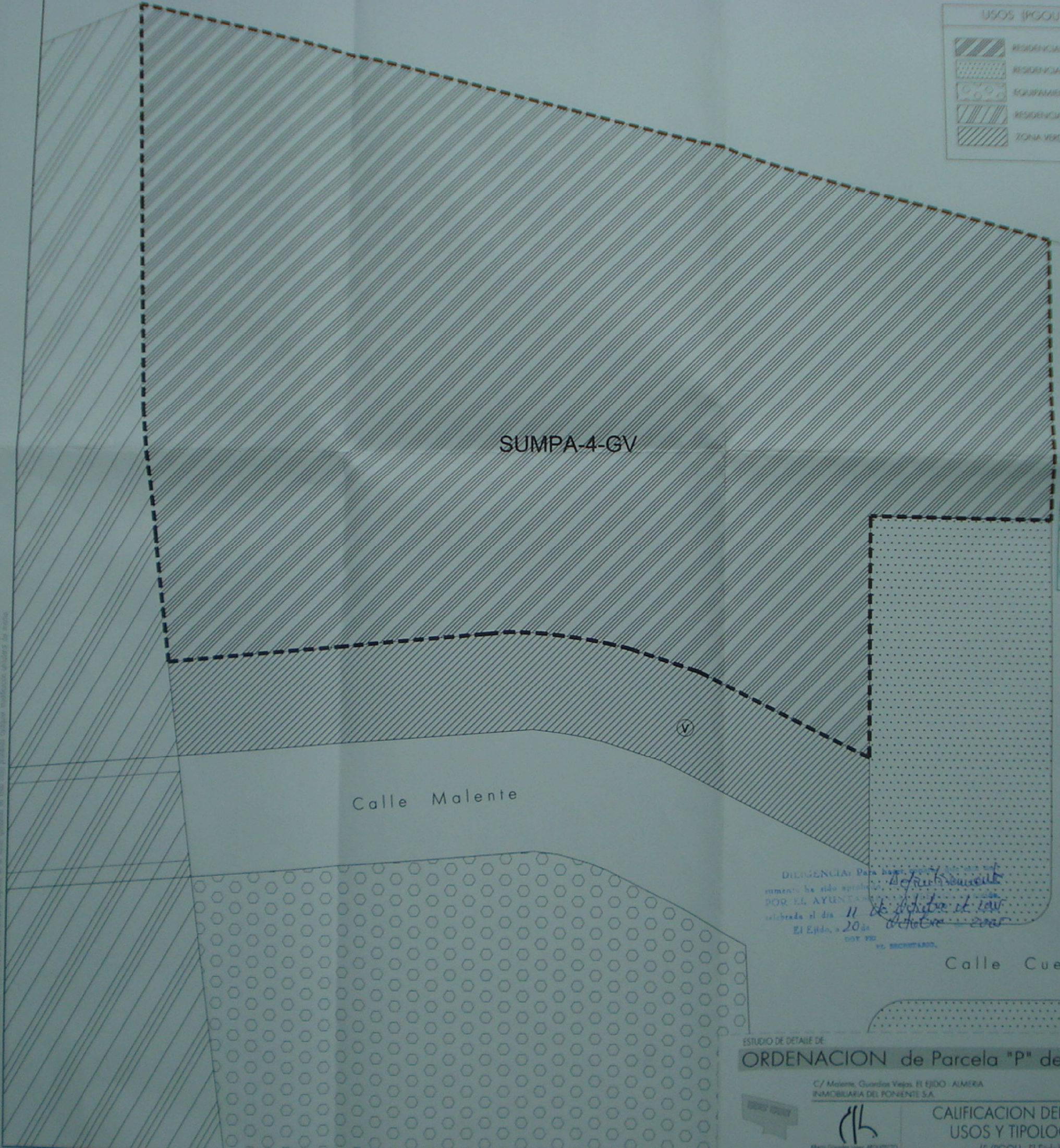

SUMPA-4-GV

Calle Malente

Calle Cuesta

Calle Guanduez

DILIGENCIA: Para haber sido aprobada por el Ayuntamiento de El Ejido, a 20 de Mayo de 2008.

ESTUDIO DE DETALLE DE ORDENACION de Parcela "P" del SUMPA 4-GV

C/ Moisés, Guardas Viejas, El Ejido - ALMERIA
INMOBILIARIA DEL PONIENTE S.A.

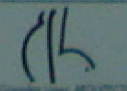

CALIFICACION DEL SUELO:
USOS Y TIPOLOGIAS
(S/PGOU - El Ejido)

A4

PARCELA 1 SUPERFICIE = 13.867,70 M²
PARCELA 2 SUPERFICIE = 861,00 M²

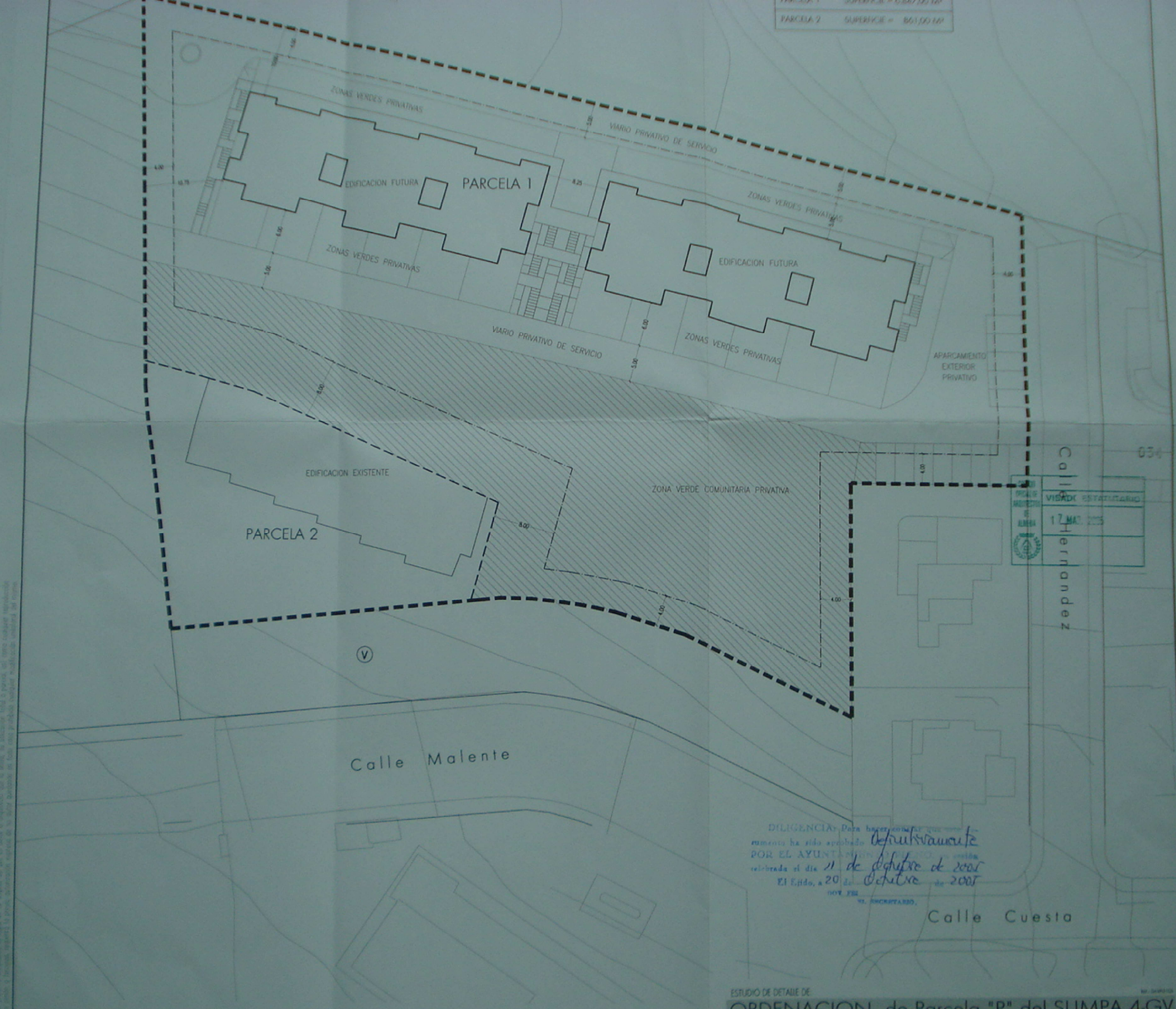

COPIA
DEL
PROYECTO
DE
CONSTRUCCION
Y
OBRAS
DE
RECONSTRUCCION
Y
REPARACION
DE
LA
CALLE
HERNANDEZ
17 MAR 2005

DILIGENCIA: Esta diligencia por que el presente ha sido aprobado definitivamente
POR EL AYUNTAMIENTO DE EL EJIDO AMIRA en sesión celebrada el día 11 de Agosto de 2005
El Ejido, a 20 de Agosto de 2005
NOV 2005
M. ENCARNACION

ESTUDIO DE DETALLE DE
ORDENACION de Parcela "P" del SUMPA 4-GV

C/ Malente, Guardas Viejas EL EJIDO - AMIRA
INMOBILIARIA DEL PONIENTE S.A.



ALINEACIONES, RASANTES
Y VIARIO

ALINEACIONES, RASANTES
Y VIARIO

A5

El presente documento es copia de la original del que es copia el original que se tiene en depósito, todo a pesar de que el original reproduce el mismo o diversos, según el caso, de acuerdo con el artículo 17 del Reglamento de la Ley de Propiedad Registral, siempre que se acredite la autenticidad del mismo.

TERRAZAS	SECCION MAX SUPERFICIE	1.800,00 M ²
PLANTAS	ALTURA MAX	15,00 M
GRUAS	CUBIERTA MAX	2.200,00 M ²
PROTECCION	ALCANTARILLADO MAX	0,15 M ²
	NOVEDAD	30,00 M ²

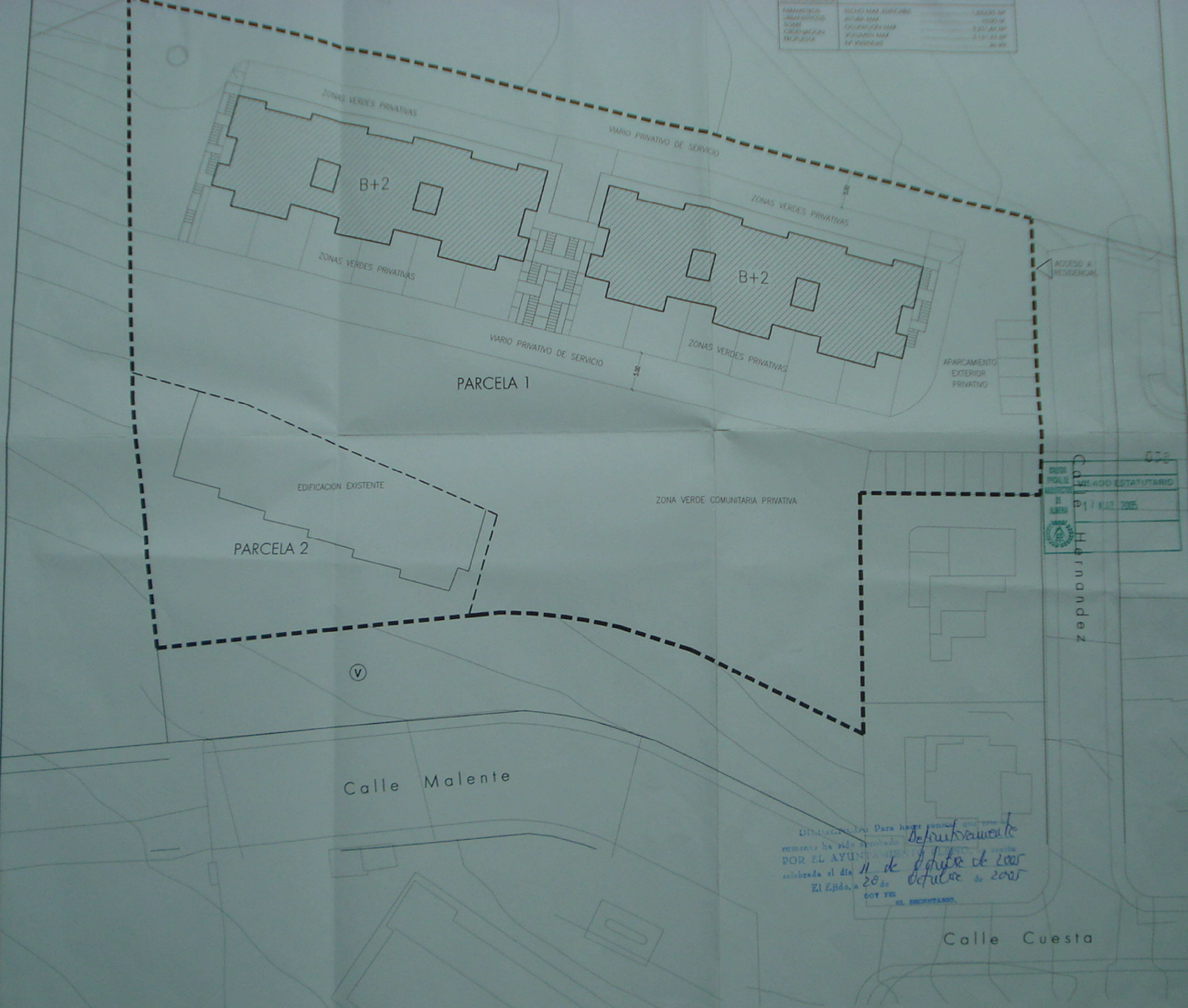

073
 C/ MALENTE
 017 MAR 2005
 ALMERIA
 Hernandez

Para hacer constar que el presente documento ha sido aprobado por el Ayuntamiento de El Ejido, a 20 de Octubre de 2005.
 EL SECRETARIO

El presente documento es copia de un original del que se autoriza la reproducción total o parcial, así como cualquier reproducción o modificación, siempre que se acredite el origen de la misma.

ESTUDIO DE DETALLE DE:
ORDENACION de Parcela "P" del SUMPA 4-GV

C/ Molente, Guadalupe Viejas EL EJIDO - ALMERIA
 INMOBILIARIA DEL PONIENTE S.A.



ORDENACION DE VOLUMENES
 (S/ ORDENACION PROPUESTA)

A6

DISEÑO
 VIGADO ESTATUTARIO
 17 MAR 2005

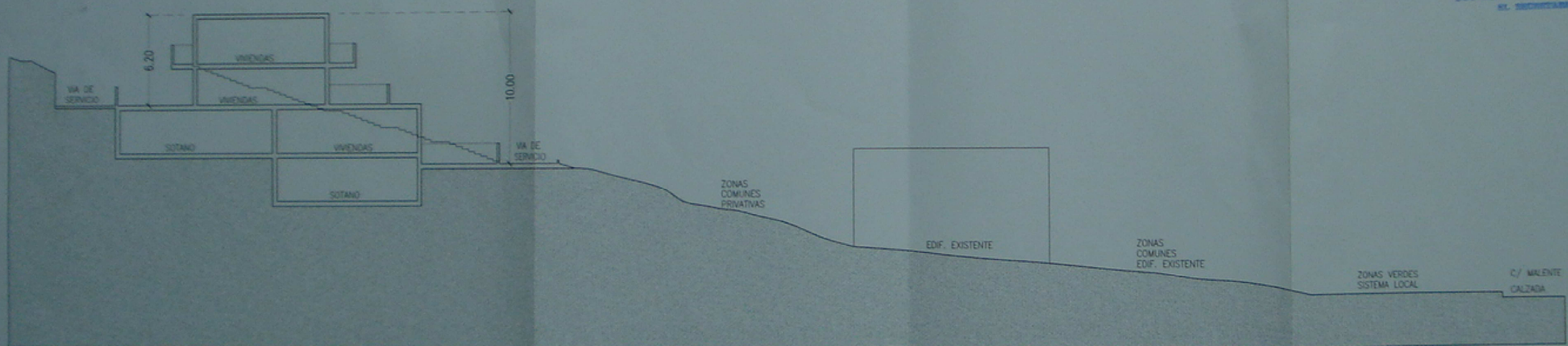

DILIGENCIA: Para hacer constar que este documento ha sido aprobado
 POR EL AYUNTAMIENTO PLENO, en sesión celebrada el día _____ de _____ de _____

El Ejido, a _____ de _____ de _____

- EL SECRETARIO _____ 18 m.
- _____ 17
- _____ 16
- _____ 15
- _____ 14
- _____ 13
- _____ 12
- _____ 11
- _____ 10
- _____ 9
- _____ 8
- _____ 7
- _____ 6
- _____ 5
- _____ 4
- _____ 3
- _____ 2
- _____ 1
- _____ 0

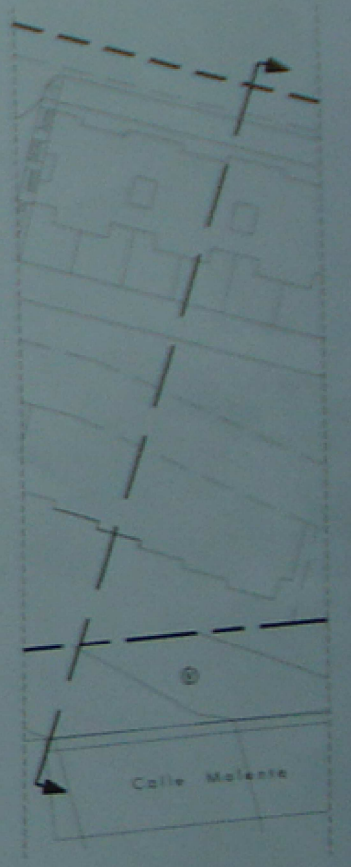

ESTUDIO DE DETALLE DE:
ORDENACION de Parcela "P" del SUMPA 4-G

C/ Malente, Guardias Viejas, EL EJIDO - ALMERIA
 INMOBILIARIA DEL PONIENTE S.A.



Alberto González López, ARQUITECTO
 C/ No. 117, ALMERIA, 04001

PERFIL DEL VIARIO

(S/ ORDENACION PROPIETA)

A