

DILIGENCIA: Para hacer constar que este documento ha sido aprobado **DEFINITIVAMENTE** por el AYUNTAMIENTO PLENO, en sesión celebrada el día **23 DE FEBRERO DE 2.006** a las **16 de TARDE** de 2.006

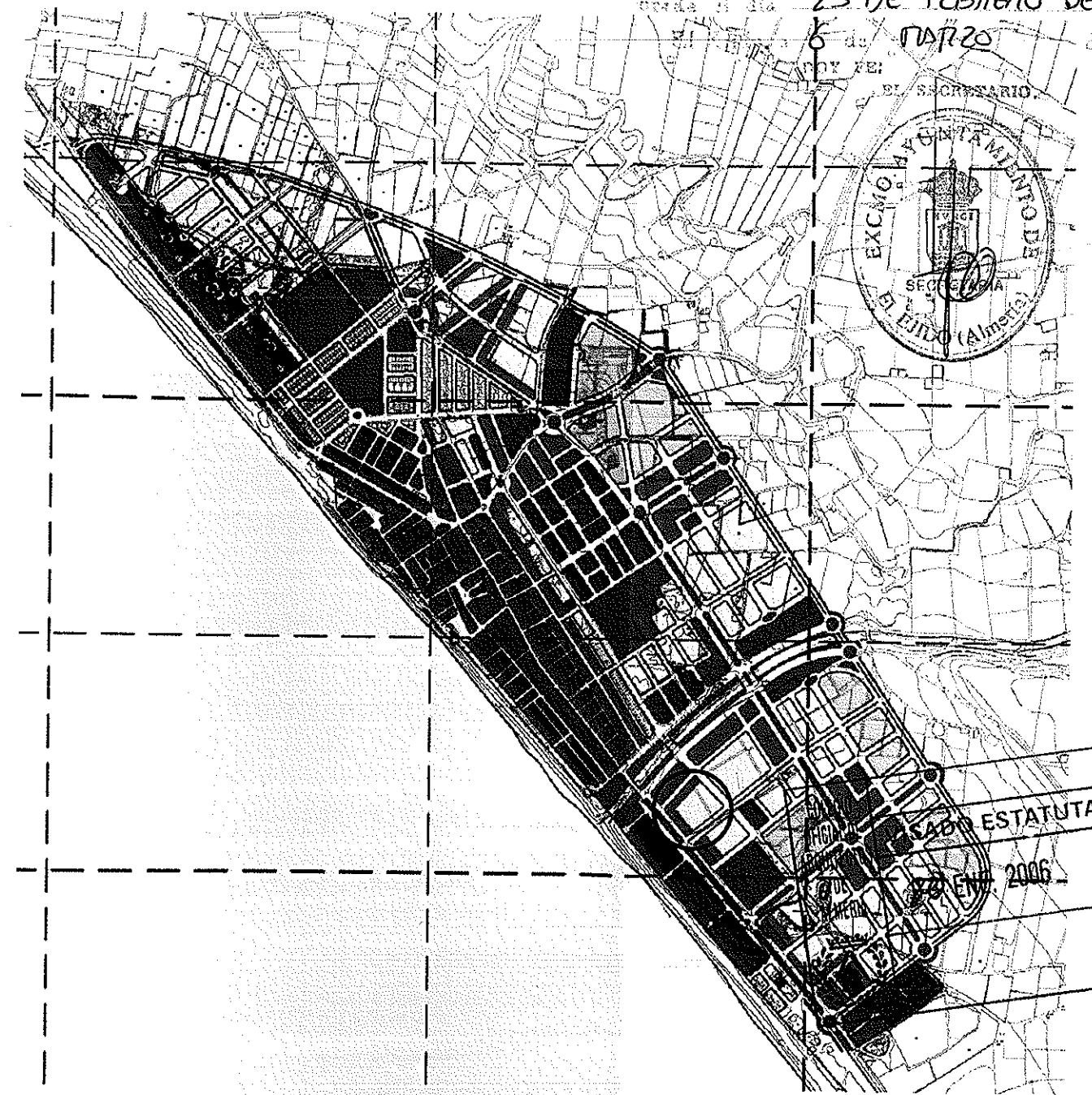

**NÚCLEO DE BALERMA.  
MUNICIPIO DE EL EJIDO.**



**BALERMA.  
SUELO URBANO DIRECTO ANCOI**

SE  
ESTATUTARIO  
2006



**PROYECTO** ESTUDIO DE DETALLE DEL SUELO URBANO DIRECTO ANCOI  
**SITUACIÓN** Ctra GUARDIAS VIEJAS s/n, BALERMA  
EL EJIDO. ALMERÍA  
**PROMOTOR** ALTAMIRA S.L.

**PLANO** **SITUACIÓN Y EMPLAZAMIENTO**

**ARQUITECTOS** ISABEL RUBIO MINGUEZ, SUBIRIA ROYATOS MINGUELA

Nº  
**1**  
ESCALA SE

DICIEMBRE 2005

DILIGENCIA Para hacer constar que el presente ha sido aprobado DEFINITIVAMENTE POR EL AYUNTAMIENTO DE EL EJIDO (Almería) el día 23 DE FEBRERO DE 2.006  
 El Sr. D. a 6 de MARZO de 2.006  
 DUY FE:  
 EL SECRETARIO,



Superficie bruta: 1131,20 m<sup>2</sup>

ALMACÉN DE SEMILLAS

Camino de Guardias Viejas

ALMACENES DE PISCADORES

RAMBLA DEL SENTIR

ESCOMBRERA

PLAYA

PLAYA

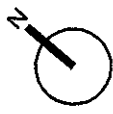
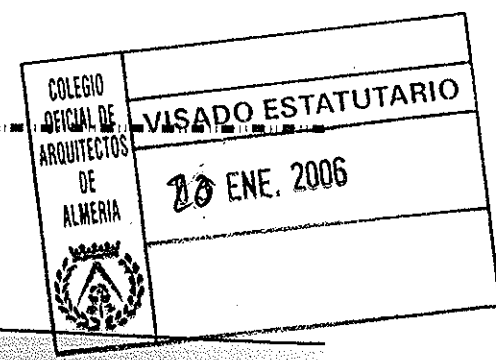

**PROYECTO** ESTUDIO DE DETALLE DEL SUELO URBANO DIRECTO ANCOI  
**SITUACIÓN** Ctra GUARDIAS VIEJAS s/n. BALERMA  
 EL EJIDO. ALMERÍA  
**PROMOTOR** ALTAMIRA S.L.

**PLANO** ESTADO ACTUAL

**ARQUITECTOS** ISABEL RUBIO MINGUEZ. SUSANA ROYATOS MINGUELA

DICIEMBRE 2005

Nº 2

ESCALA 1/1000

DIFERENCIA: Para hacer constar que este documento ha sido aprobado **DEFINITIVAMENTE** POR EL AYUNTAMIENTO PLENO, en sesión celebrada el día **23 DE FEBRERO DE 2006**

El Ejido, a **6 de MARZO** de **2006**

DOY FE: **EL SECRETARIO,**

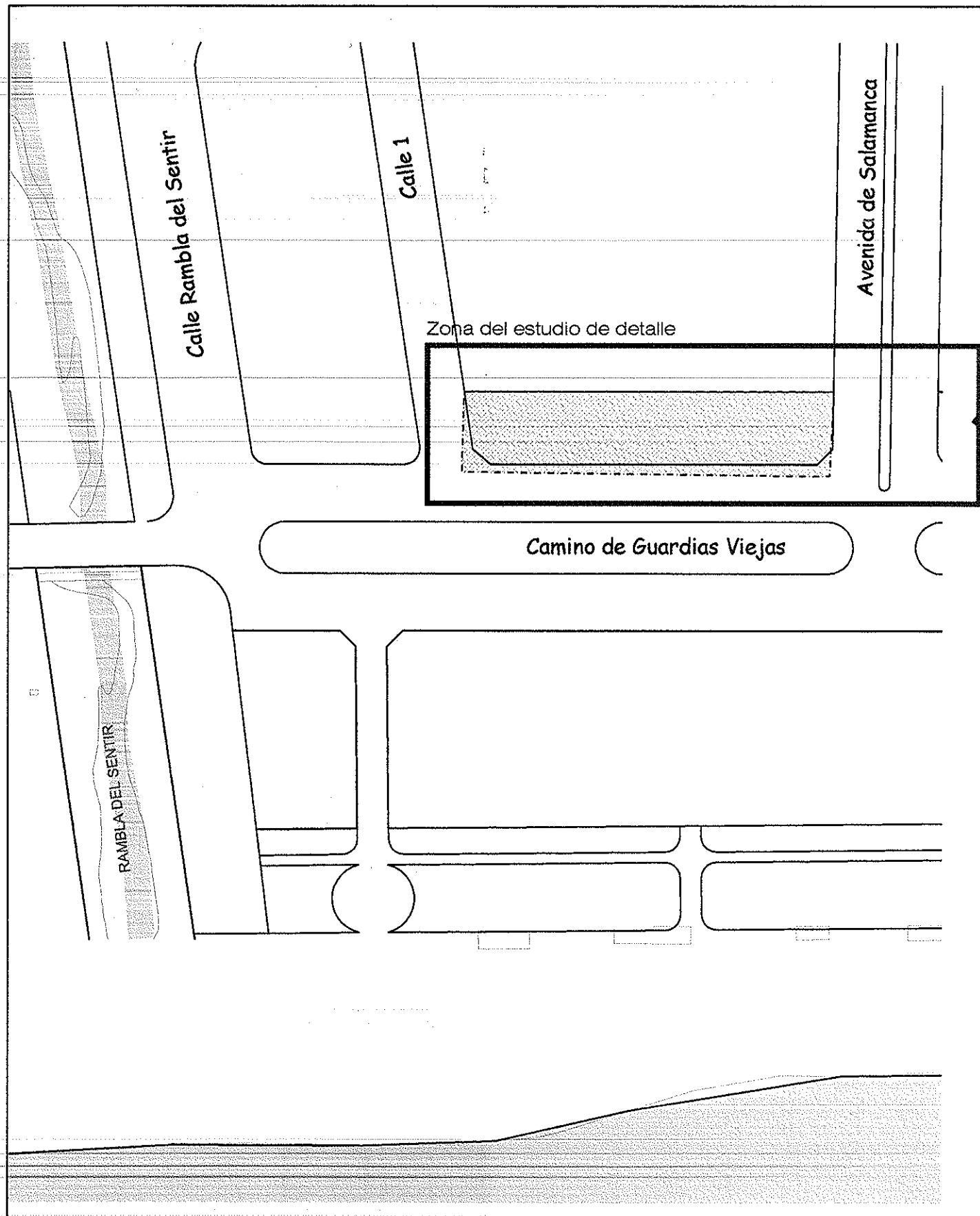

E 1:1.000

**DELIMITACIÓN ANCOI**  
Superficie ANCOI: 1.121,34 m<sup>2</sup>

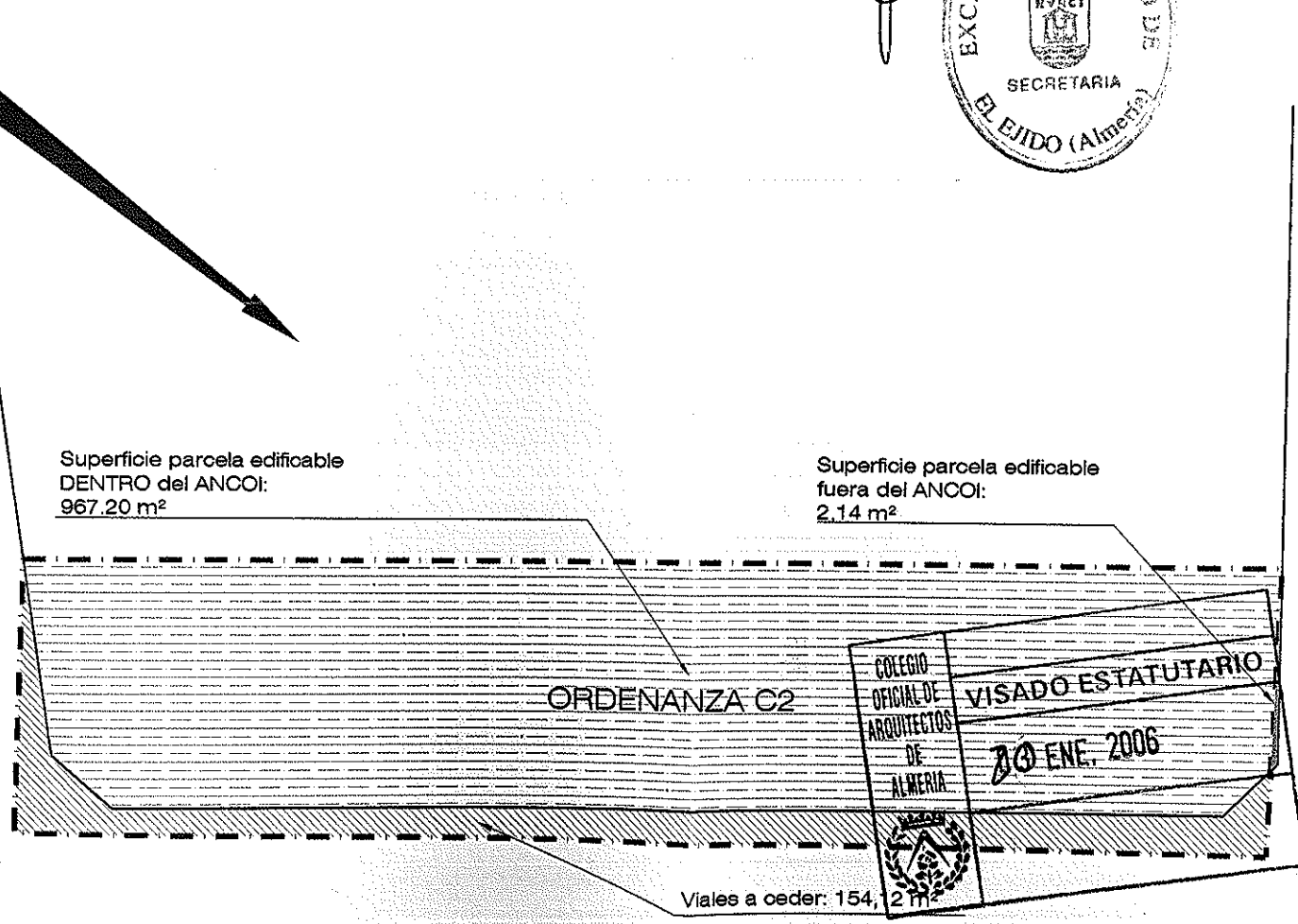

E 1:500

**PROYECTO** ESTUDIO DE DETALLE DEL SUELO URBANO DIRECTO ANCOI  
**SITUACIÓN** Otra GUARDIAS VIEJAS s/h. BALERMA  
EL EJIDO. ALMERIA  
**PROMOTOR** ALTAMIRA S.L.

**PLANO** **ORDENACIÓN Parcelación, viales y zonificación**

**ARQUITECTOS** ISABEL RUBIO MINGUEZ, SUSANA POYATOS MINGUELA

DICIEMBRE 2005

Nº **3**

ESCALA Varias

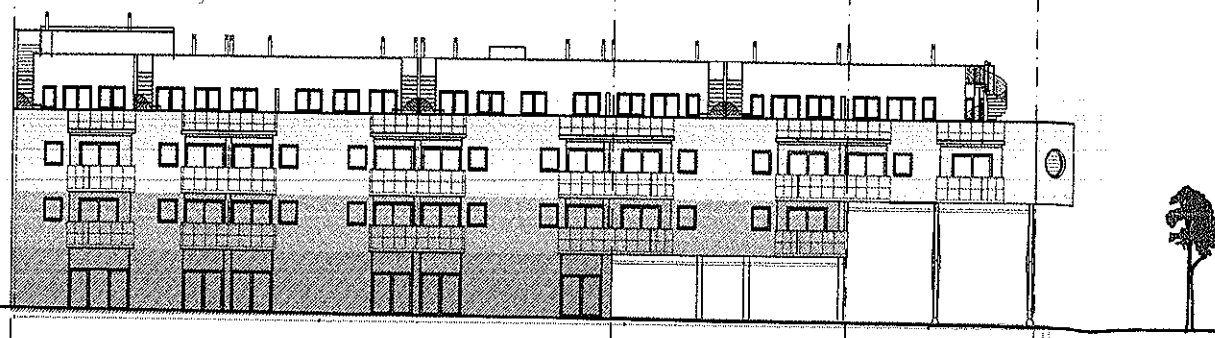

ALZADO FRONTAL

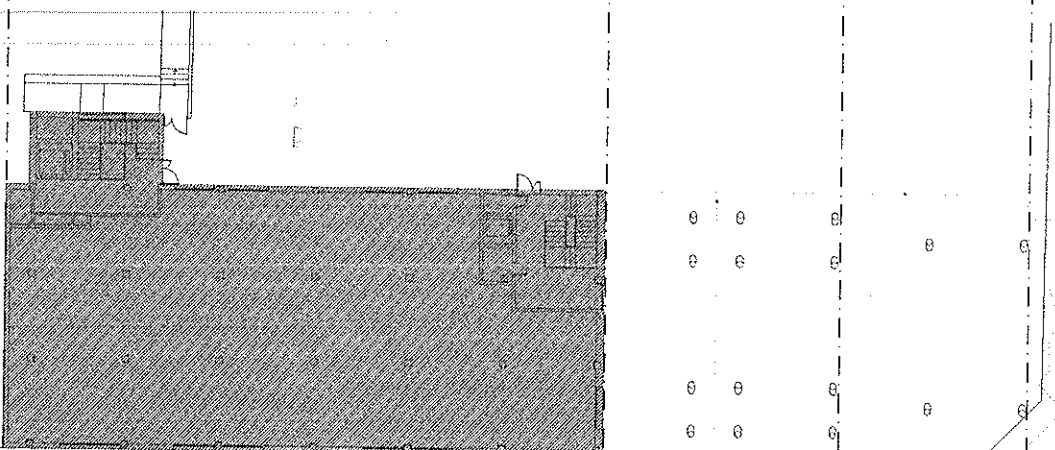
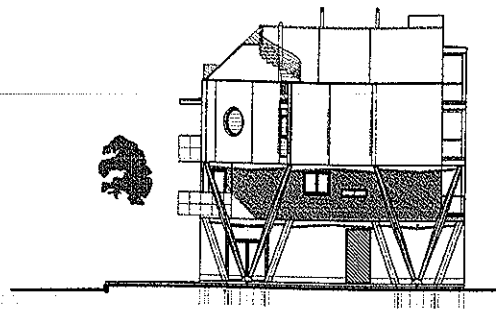

PLANTA BAJA

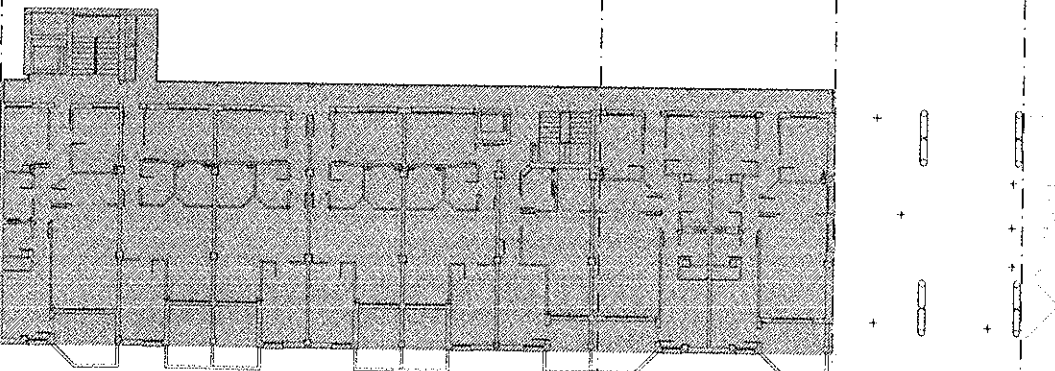

PLANTA PRIMERA

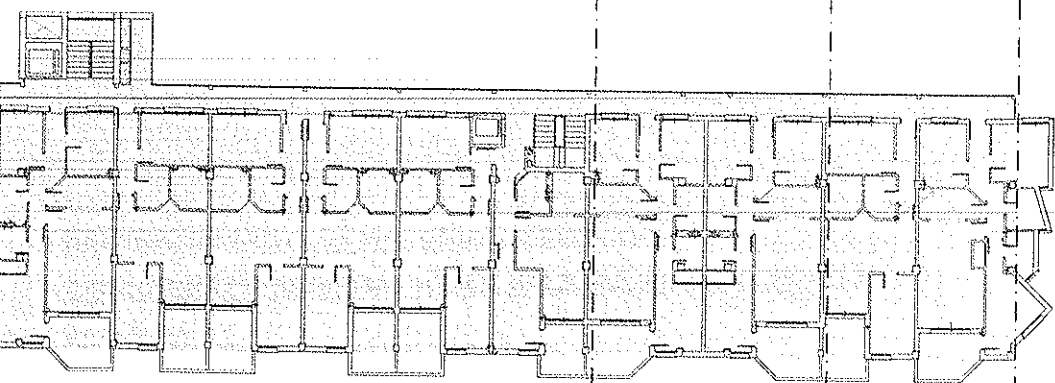

PLANTA SEGUNDA

DILIGENCIA: Para hacer constar que este do  
mento ha sido aprobado DEFINITIVAMENTE  
POR EL AYUNTAMIENTO PLENO, en sesión  
celebrada el día 23 DE FEBRERO DE 2006.  
El Ejido, a 6 de MARZO de 2006

NOY FE:  
EL SECRETARIO.

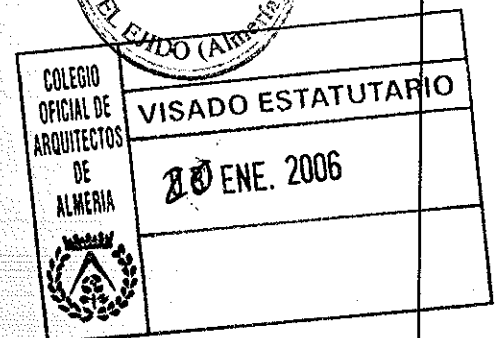

PROYECTO ESTUDIO DE DETALLE DEL SUELO URBANO DIRECTO ANCOI  
SITUACIÓN Ctra GUARDIAS VIEJAS s/n. BALERMA  
EL EJIDO. ALMERÍA  
PROMOTOR ALTAMIRA S.L.

PLANO **VOLÚMENES**

ARQUITECTOS ISABEL RUBIO MINGUEZ, SUGANA POYATOS MINGUELA

DICIEMBRE 2005

Nº **4**  
ESCALA 1/400