

ESTUDIO DE DETALLE
 Para: EJIDHOTEL.
A. RUBI
 ALFONSO RUBI CASSINELLO
 ARQUITECTO

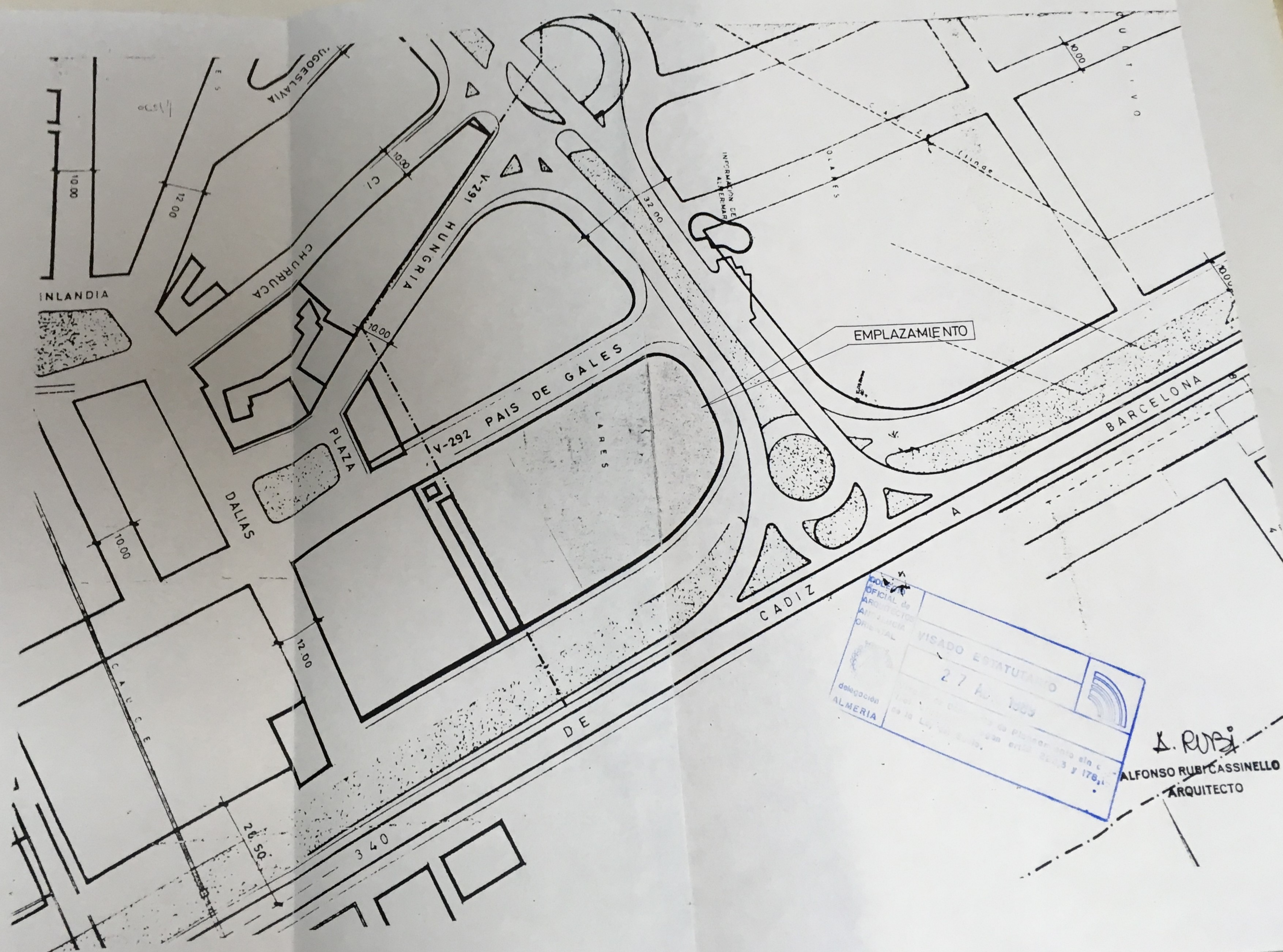

COLECCIÓN
 OFICIAL de
 ARQUITECTOS
 ANDALUCÍA
 ORIENTAL

delegación
 ALMERIA

VISADO ESTATUTARIO
 27 de Mayo 1989

delegación de plomería sin c
 según arts. 240.3 y 178.1

A. RUBI
 ALFONSO RUBI CASSINELLO
 ARQUITECTO

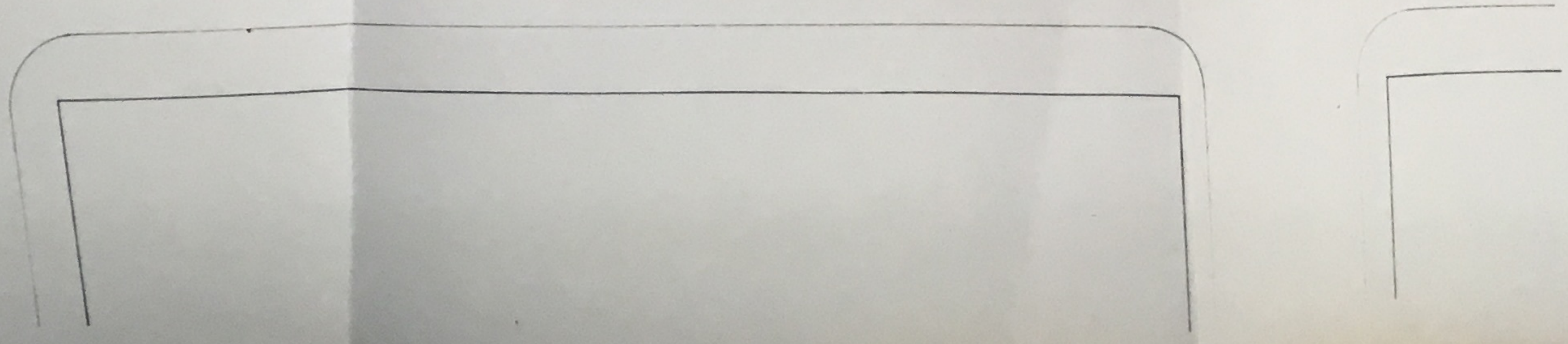
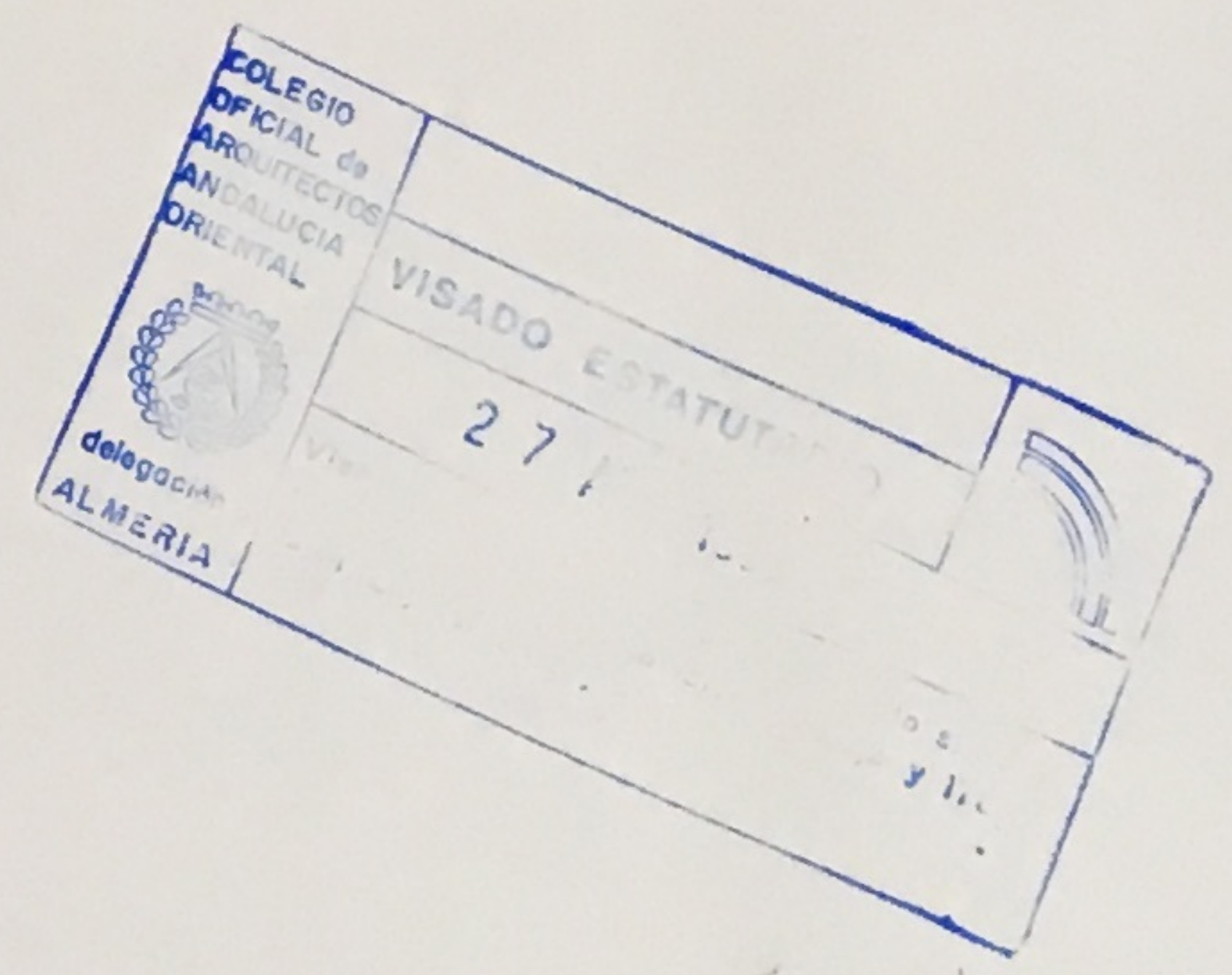
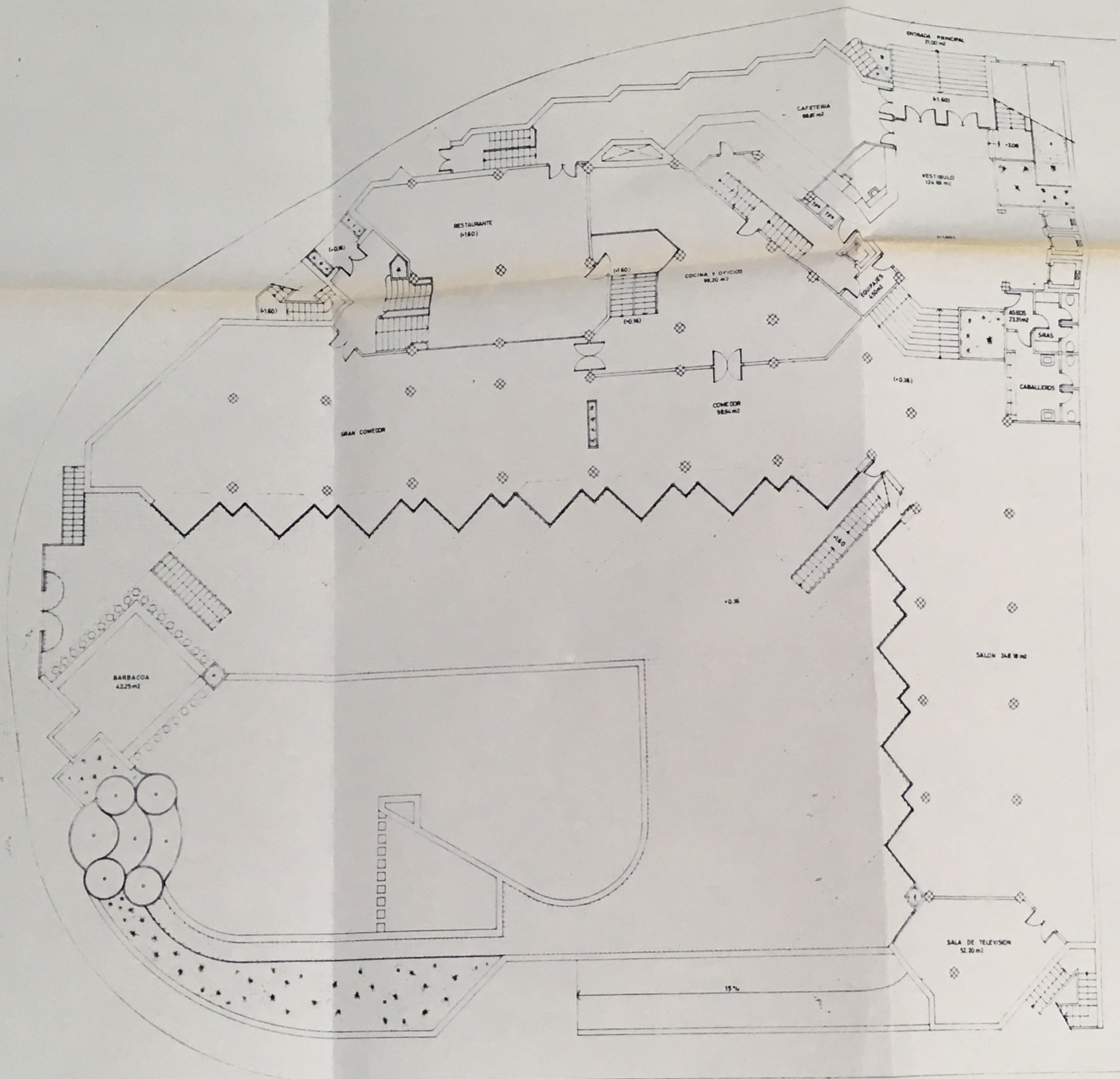

HOTEL EN EL EJIDO (ALMERIA)
 Promotor: E.JIDHOTEL S.A.
 PLANTA BAJA E 1/100

Alfonso
 ALFONSO RUIZ CASINELLO
 ARQUITECTO

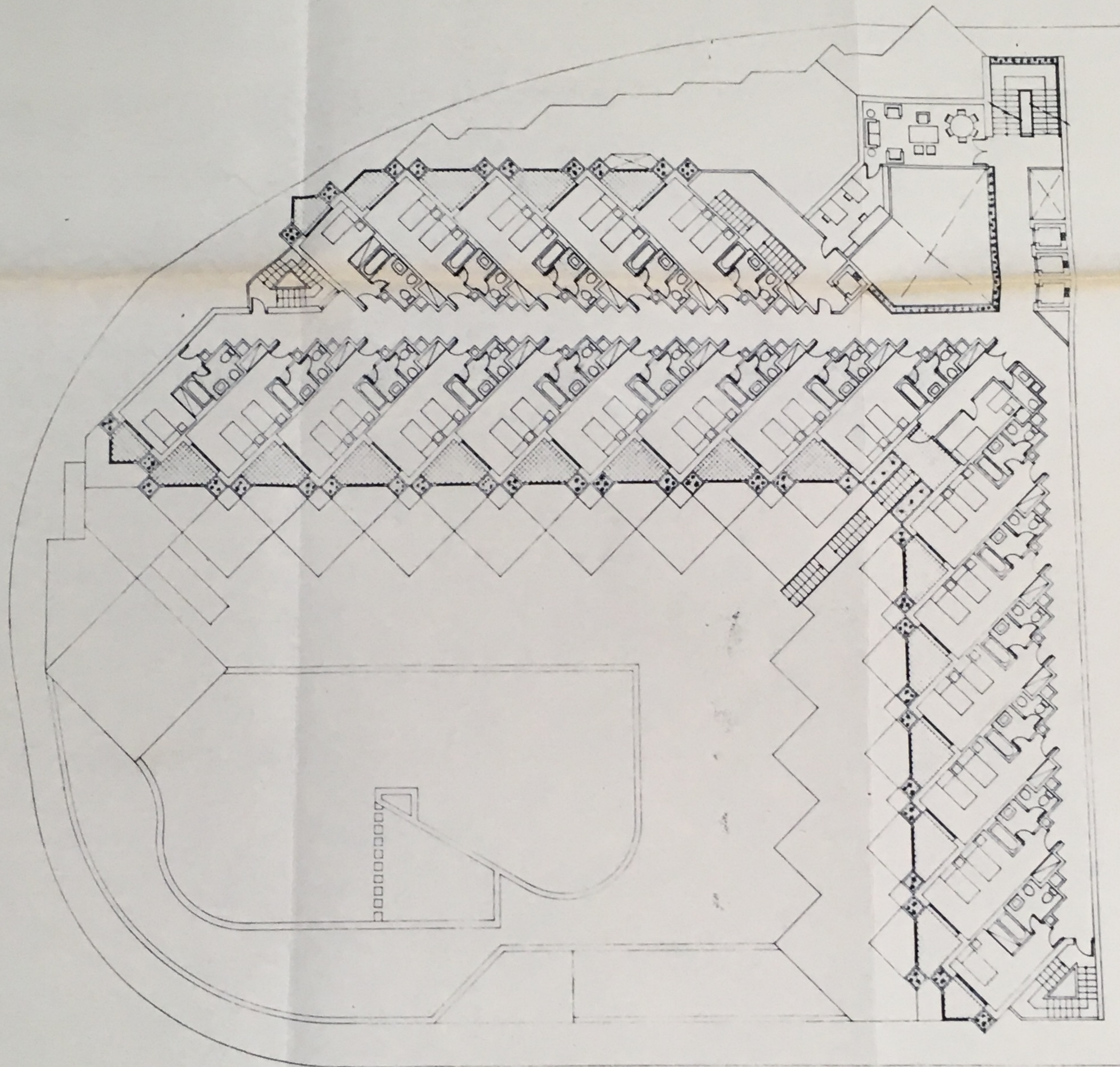

COLEGIO
 OFICINA
 ALMERIA
 27 / 1000
 ALMERIA
 de la Ley del Suelo,
 de Planeamiento Urbanístico
 según arts. 220,3 y 170.4

HOTEL EN EL EJIDO (ALMERIA)
 Promotor: EJDHOTEL S.A.
 PLANTA P E 1/100

Rubi
 ALFONSO RUBI CAMINELLO
 ARQUITECTO

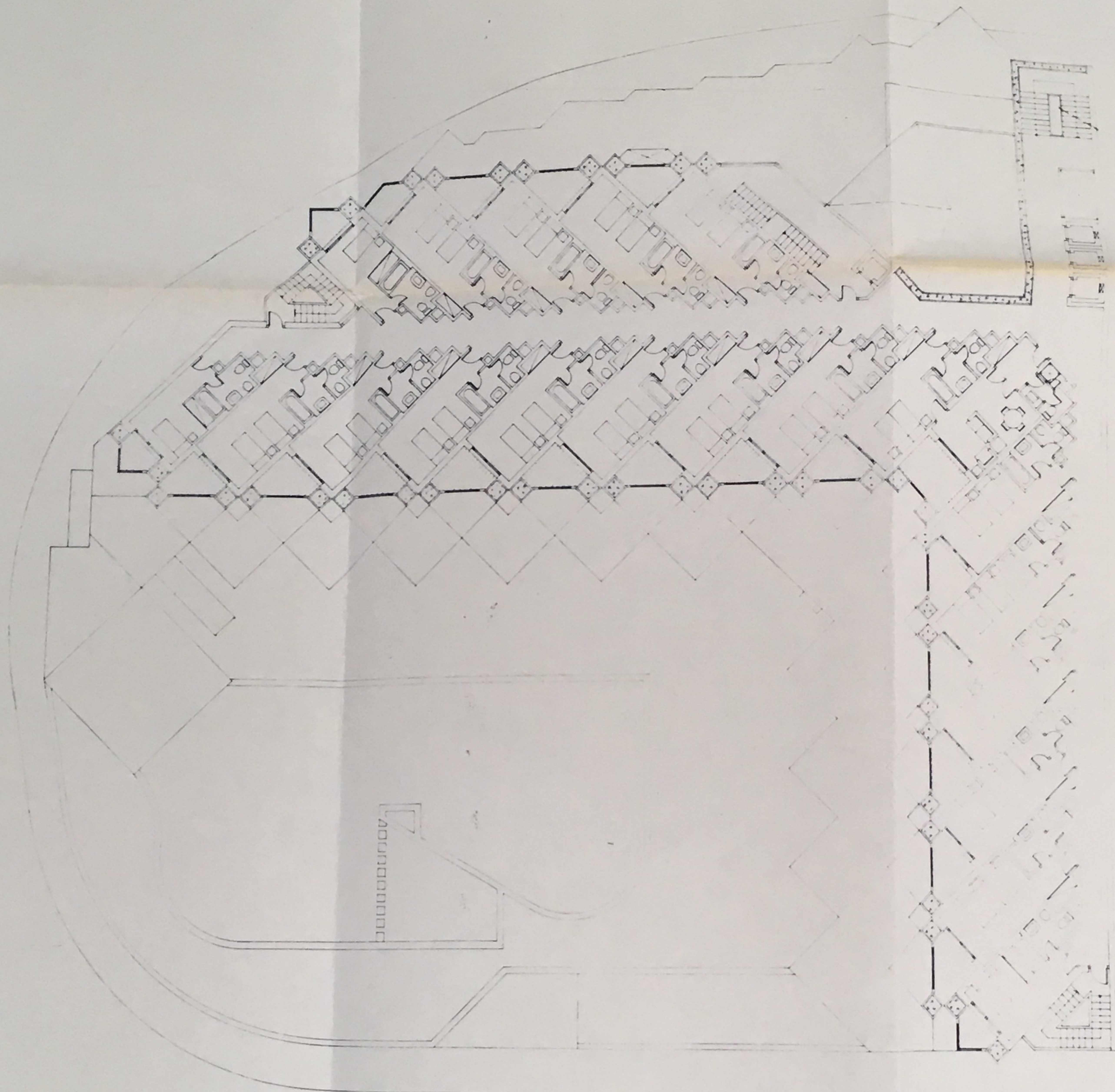

COLEGIO
OFICIAL de
ARQUITECTOS
ANDALUCIA
ORIENTAL

delegación
ALMERIA

VISADO E INSCRITO

27 de 1988

Visado de Dirección de planeamiento urbanístico de la Delegación de Almería según arts. 208,3 y 174,1 de la Ley del Suelo.

HOTEL EN EL EJIDO (ALMERIA)
Promotor: EIJIDHOTEL S.A.
PLANTA 2ª E 1/100

Rubi

ALFONSO RUBI CASAREJO
ARQUITECTO

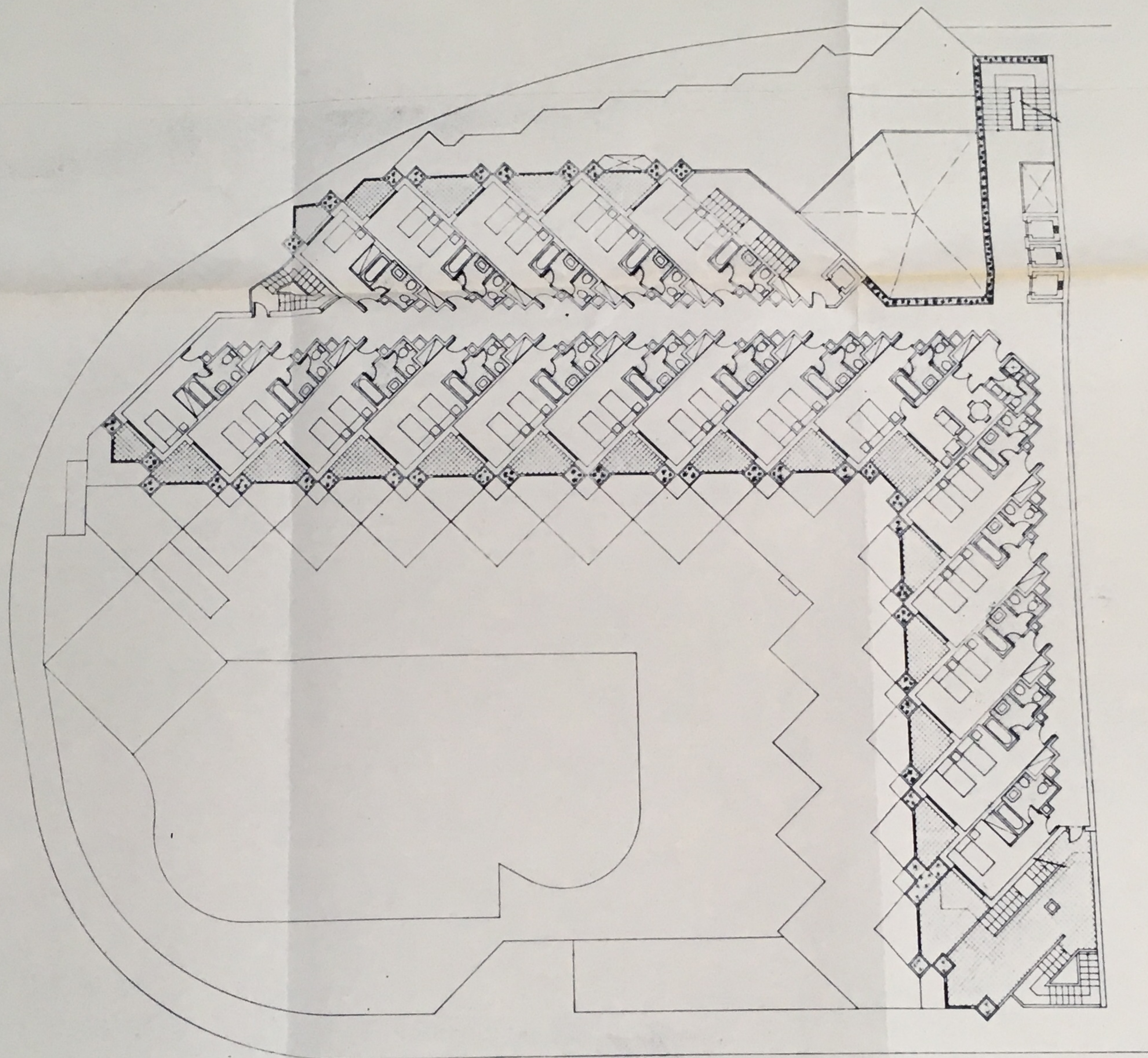

COLEGIO
OFICIAL de
ARQUITECTOS
ANDALUCIA
ORIENTAL

delegación
ALMERIA

VISADO
27 de Julio de 1969

Visado de Construcción de Planteamiento de
Tratamiento de aguas en el art. 220,3 y 4...

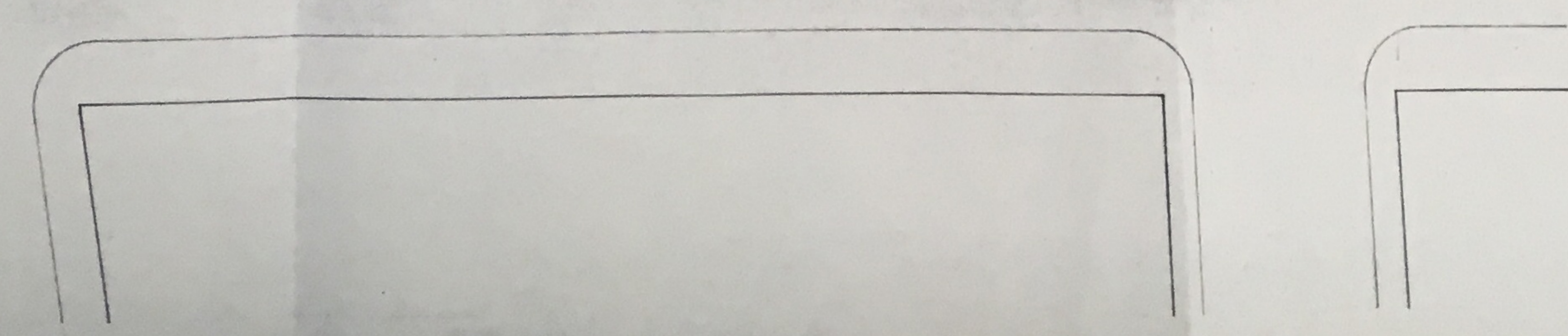

HOTEL EN EL EJIDO (ALMERIA)
Promotor EJIDHOTEL S.A.
PLANTA 3ª E 1/100

Alfonso
ALFONSO DE CÁDIZ
ARQUITECTO

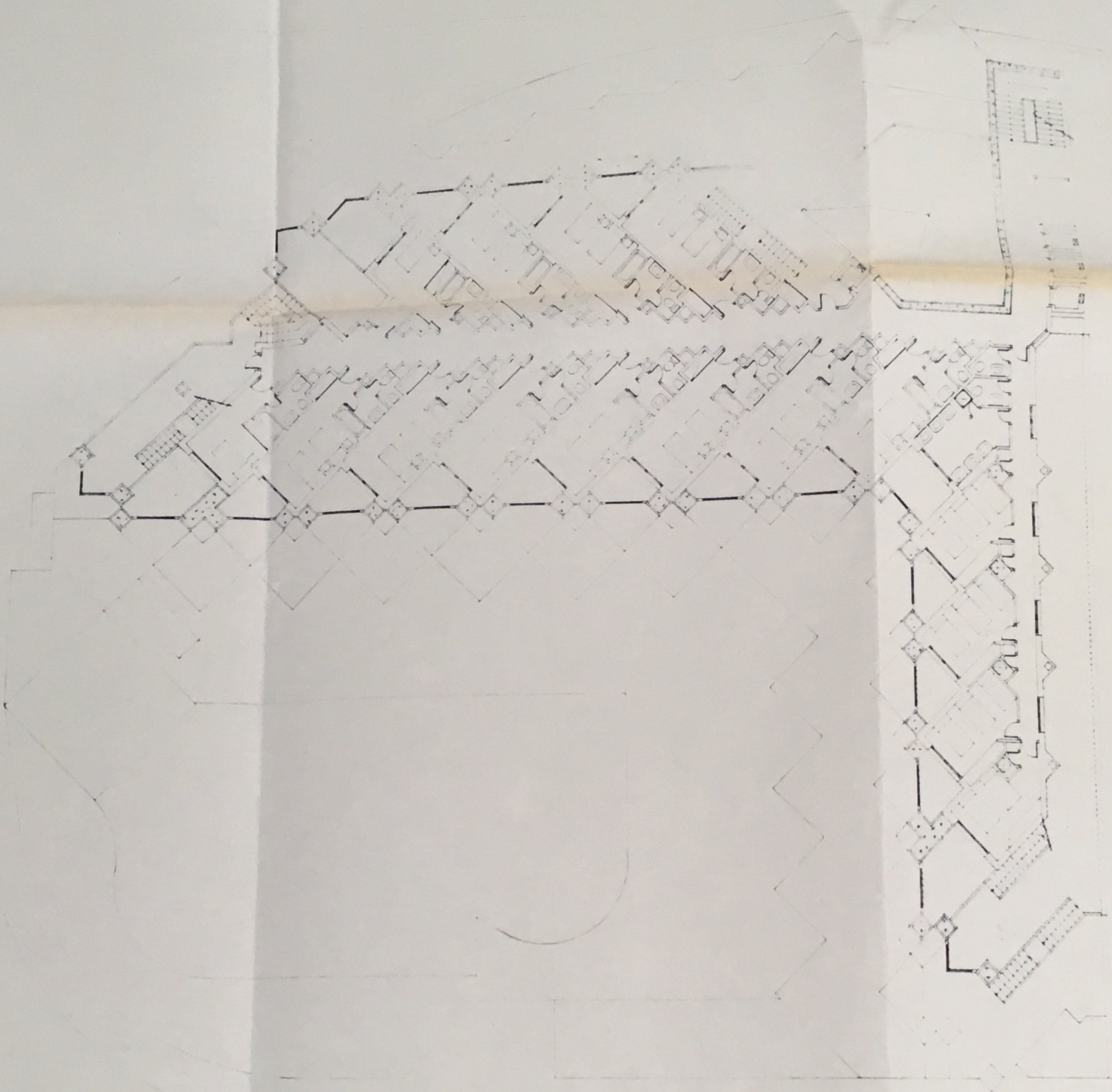

COLEGIO
 OFICIAL de
 ARQUITECTOS
 ANDALUCÍA
 ORIENTAL
 delegación
 ALMERIA

VISADO ESTATUTARIO
 27 JUN 1969

Visado de Ejecución de Planteamiento sin con-
 trato administrativo según art. 208.3 y 170.1
 de la Ley del Suelo.

[Handwritten signature]
 ALMERIA

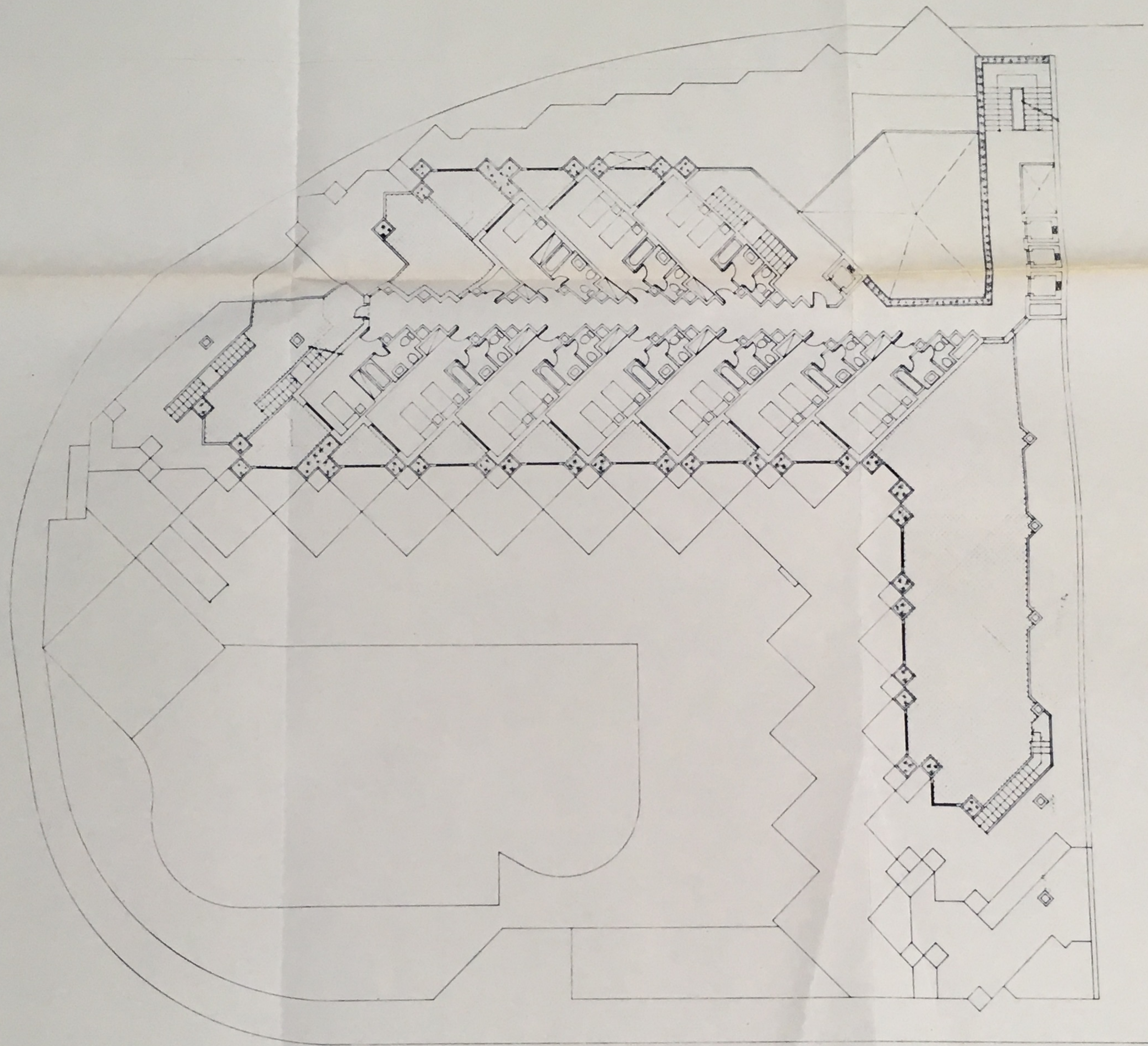

COLEGIO OFICIAL de ARQUITECTOS ANDALUCIA ORIENTAL
 VISADO ESTATUTARIO
 27 JUN 1963
 delegación ALMERIA
 Visado en virtud de la Ley del Suelo.

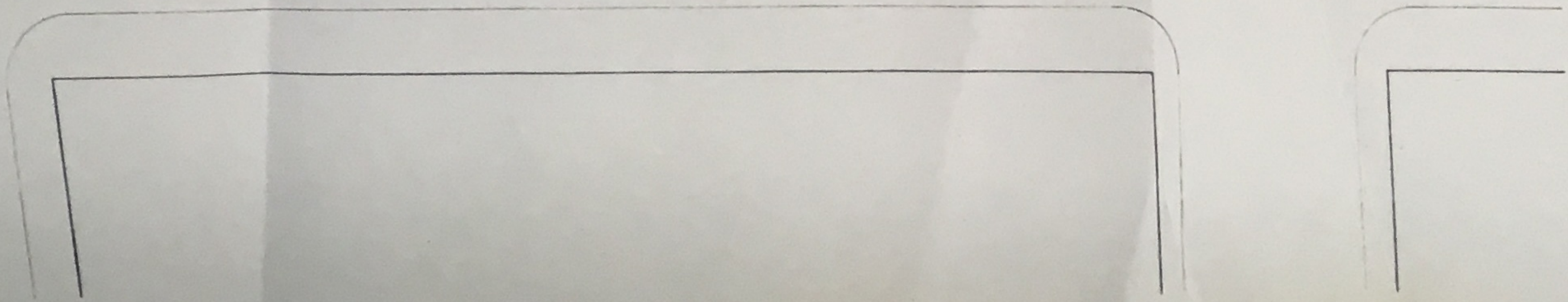

HOTEL EN EL ERIDO (ALMERIA)
 Promotor: E/JOHOTEL S.A.
 PLANTA 5ª E 1/100

Alfonso
 ALFONSO CASARULLO
 ARQUITECTO