

RHTAÚ, S.L.
 Taller de Arquitectura y Urbanismo
 ALFONSO RUBI CASSINELLO

Almería, Noviembre 1988
 Promotor: EJIHOTEL S.A.

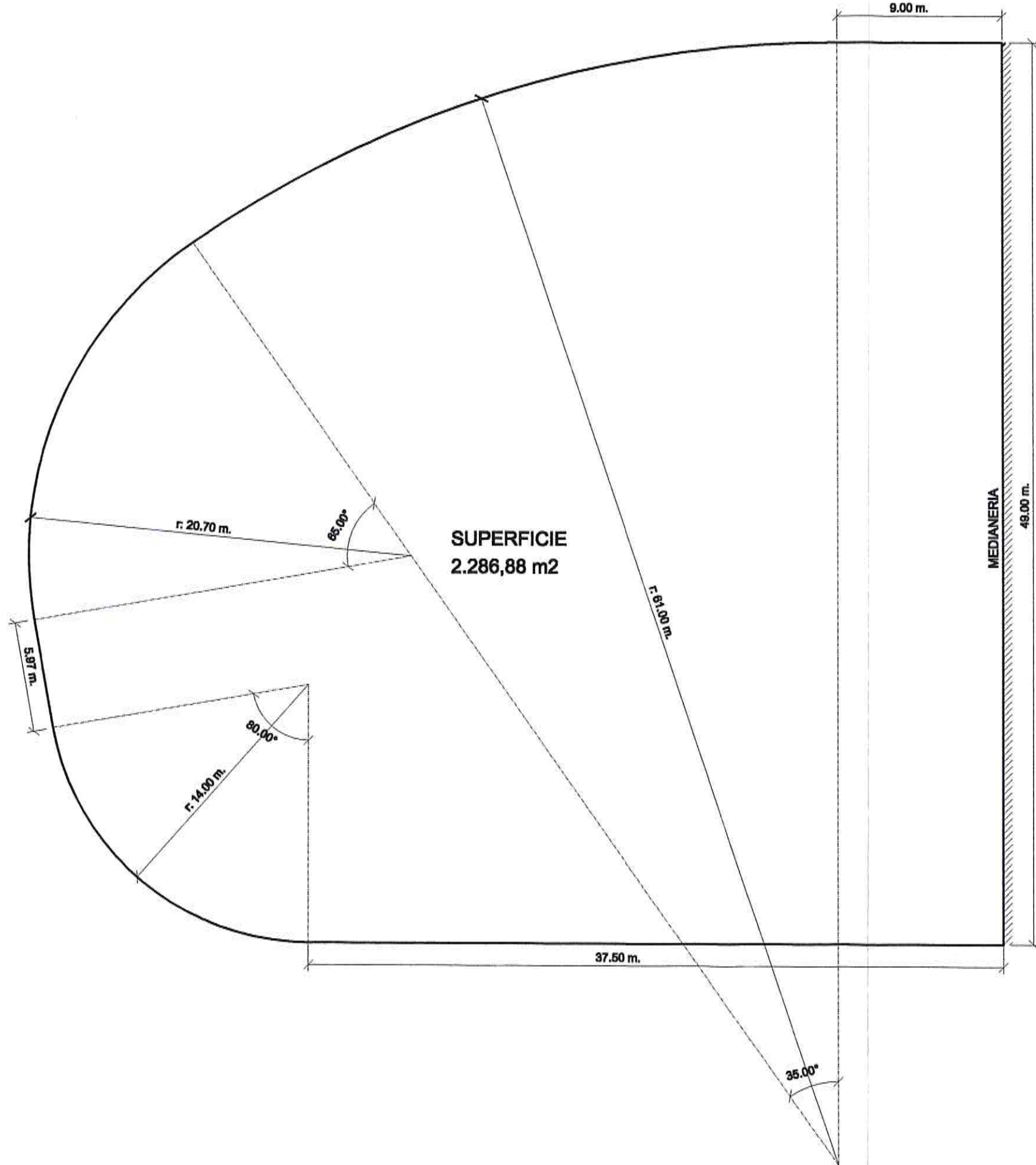

MODIFICACION DE ESTUDIO DE DETALLE DE LA U.A. SD-10 DE EL EJIDO (ALMERIA)	
EMPLAZAMIENTO	
Escala:	1/1000
1	



SUPERFICIE
2.286,88 m²



MODIFICACION DE ESTUDIO DE DETALLE DE LA U.A. SD-10 DE EL EJIDO (ALMERIA)

ALINEACIONES

Escala:
1/250

2

Almería, Noviembre 1999

RHTLAU, S.L.
Taller de Arquitectura y Urbanismo

[Signature]
ALFONSO RUBI CASSINELLO

Promotor: ELIDHOTEL S.A.

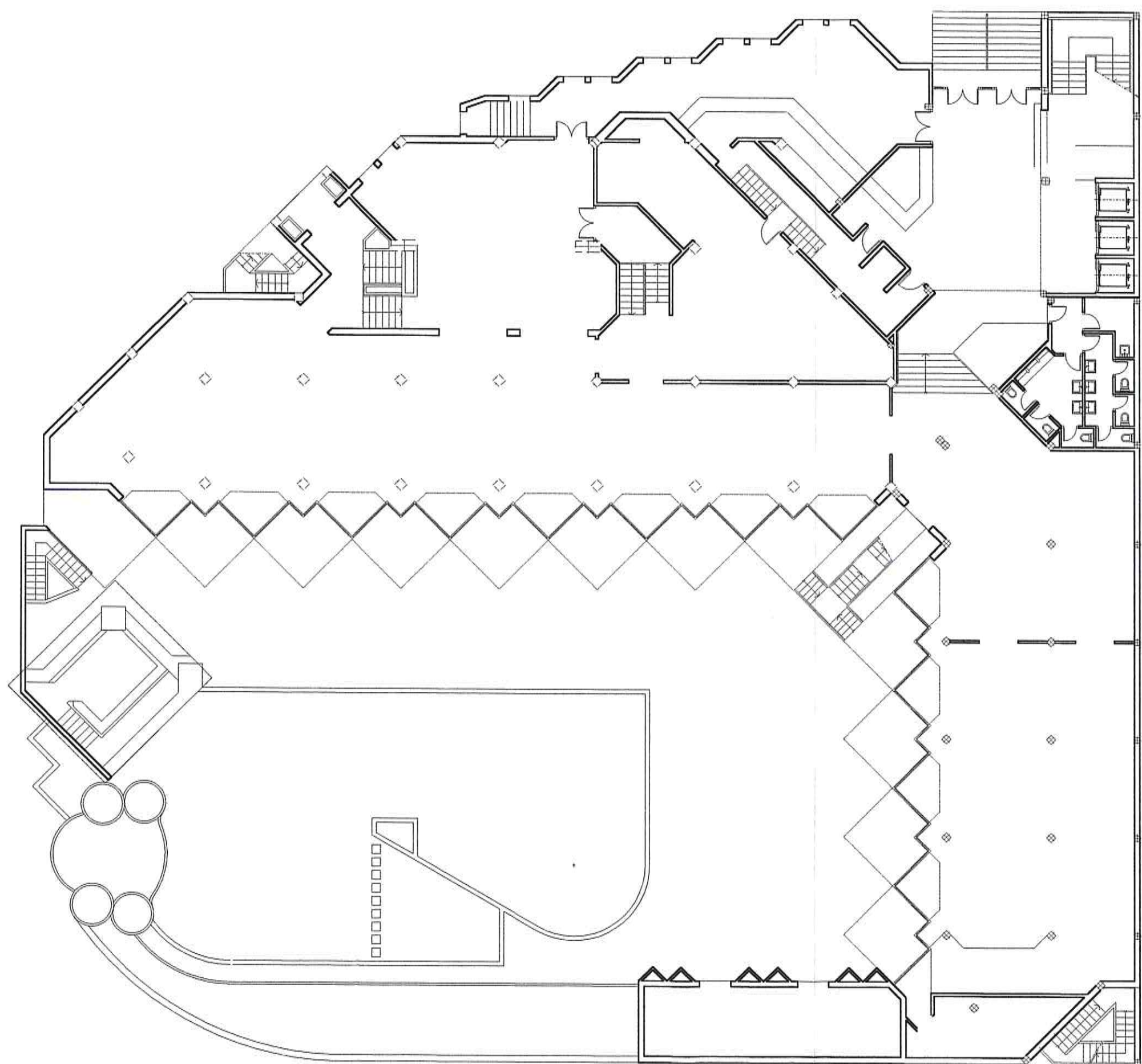

RHTAU, S.L.
 Taller de Arquitectura y Urbanismo
 Almería, Noviembre 1999
 Promotor: EJIDHOTEL S.A.
 ALFONSO RUBI CASSINELLO

MODIFICACION DE ESTUDIO DE DETALLE DE LA U.A. SD-10 DE EL EJIDO (ALMERIA)	
EDIFICIO ACTUAL (PLANTA BAJA)	
Escala: 1/250	3

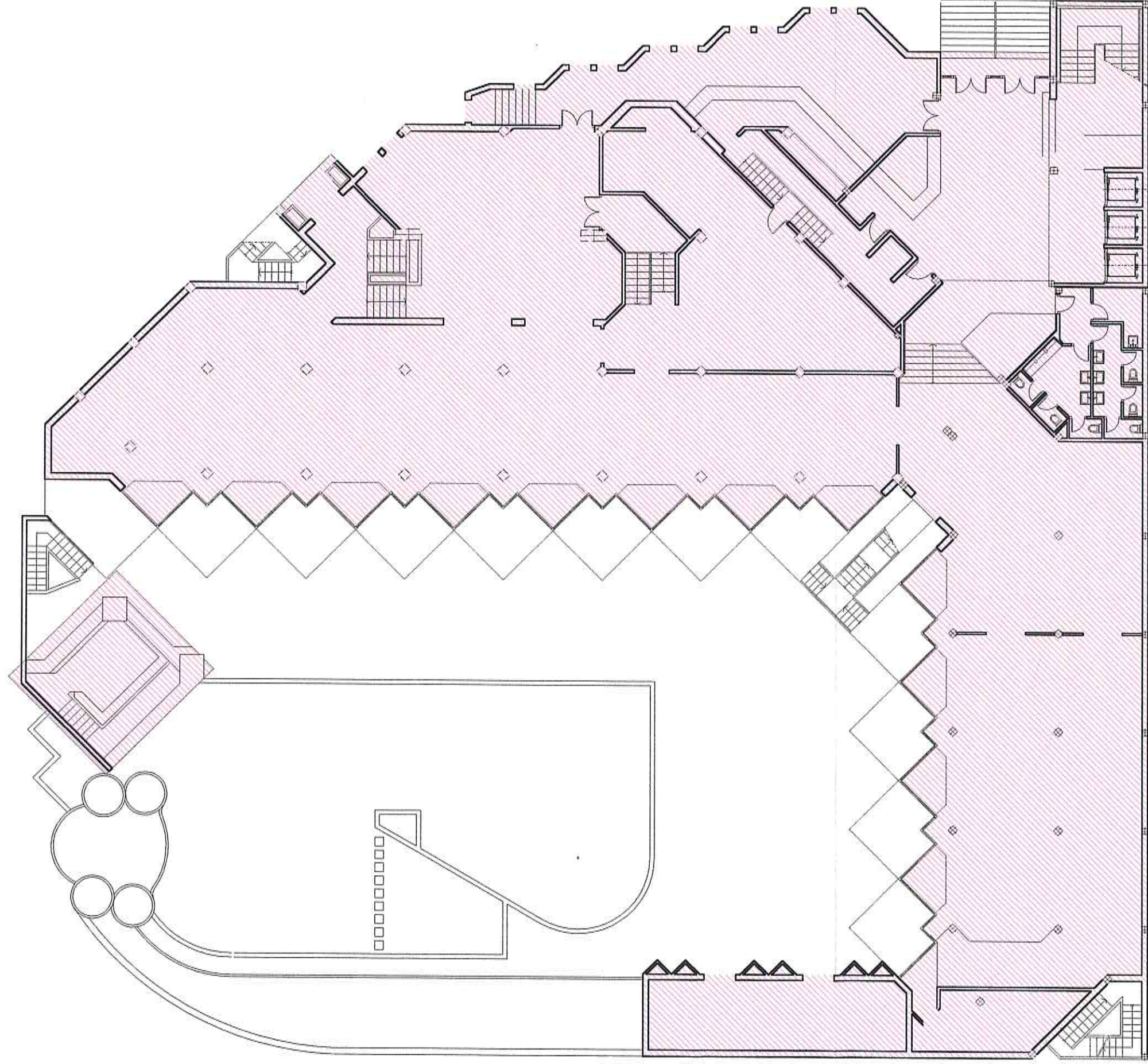

RHTAU, S.L.
Taller de Arquitectura y Urbanismo

Almería, Noviembre 1999

Alfonso Rubi Cassinello
ALFONSO RUBI CASSINELLO

Ejido Hotel S.A.
Promotor: EJIDHOTEL S.A.

MODIFICACION DE ESTUDIO DE DETALLE DE
LA U.A. SD-10 DE EL EJIDO (ALMERIA)

OCUPACION ACTUAL

Escala:
1/250

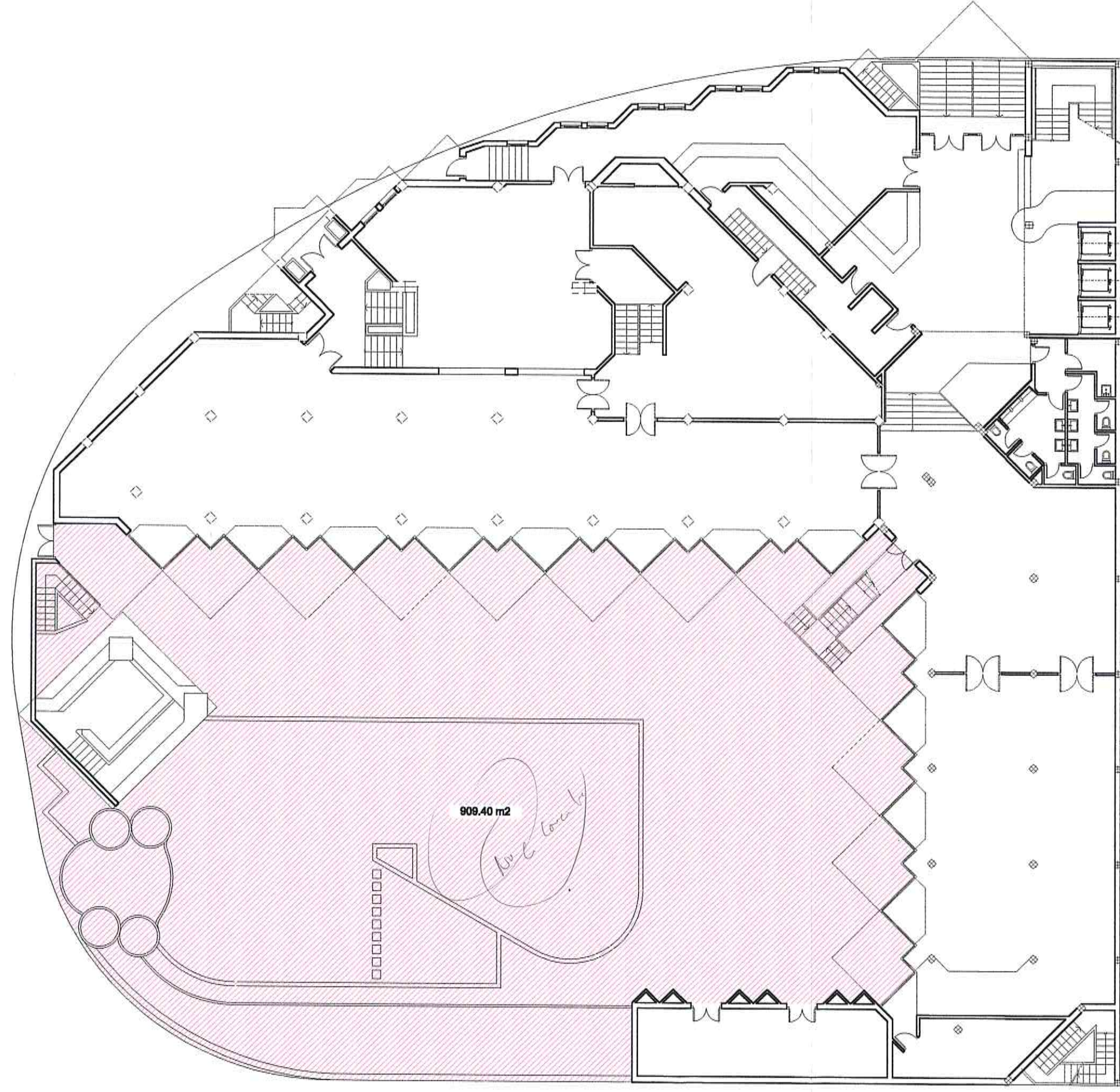

COLEGIO OFICIAL de ARQUITECTOS ANDALUCIA ORIENTAL
 VISADO ESTATUTARIO
 18 NOV. 1999
 Visado Documento de Planteamiento al cobro por arrendamiento según art. 220,3 y 170,3 de la Ley del Suelo.
 Almería, Noviembre 1999
 Taller de Arquitectura y Urbanismo

RHTAU, S.L.
Taller de Arquitectura y Urbanismo

Alfonso Rubi Cassinello
ALFONSO RUBI CASSINELLO

[Signature]
Promotor: EJIHOTEL S.A.

MODIFICACION DE ESTUDIO DE DETALLE DE LA U.A. SD-10 DE EL EJIDO (ALMERIA)		5
AMPLIACION PROPUESTA		
		Escala: 1/200