

SANTA MARIA DEL AGUILA

EMPLAZAMIENTO

1/10.000



SITUACION

1/2.000

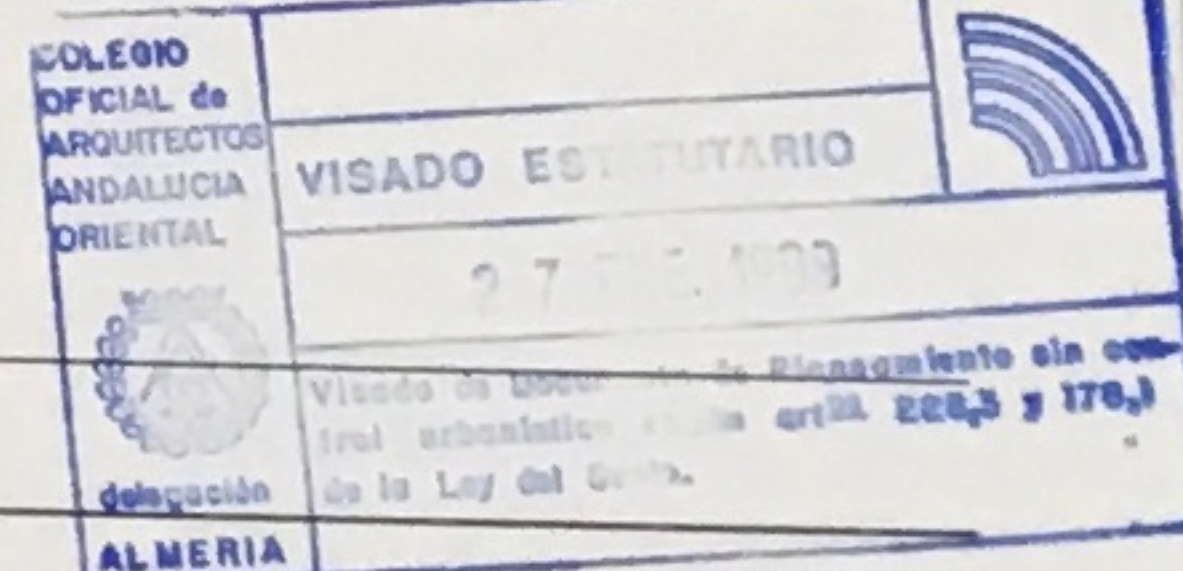
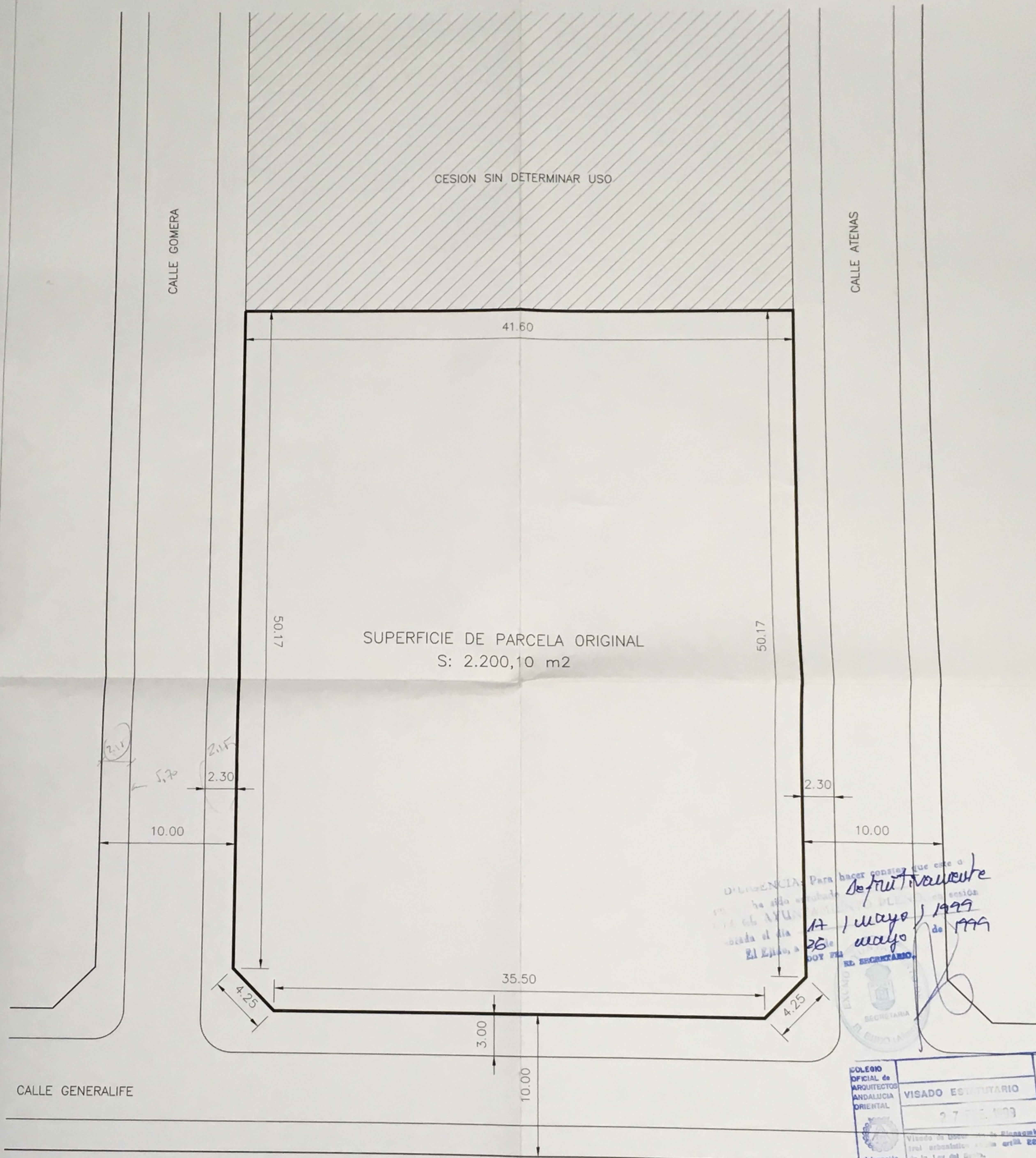

escala 1/200

 Martin y Martos arquitectos José Jesús Martín Peláez Manuel Marlos Herrera CALLE PADRE FEDERICO 5 EL EJIDO (ALMERIA) TEL/FAX 950-48 02 09	ARQUITECTOS	ESTUDIO DE DETALLE	PROYECTO
		PROMOCIONES BESALUVI S.L.	PROMOTOR
		STA. MARIA DEL AGUILA EL EJIDO ALMERIA	SITUACION
		SITUACION, EMPLAZAMIENTO Y ESTADO ACTUAL DE PARCELA	PLANO
			1
		E: 1/10.000 E: 1/2.000 E: 1/200	65/BEAS ENERO/99

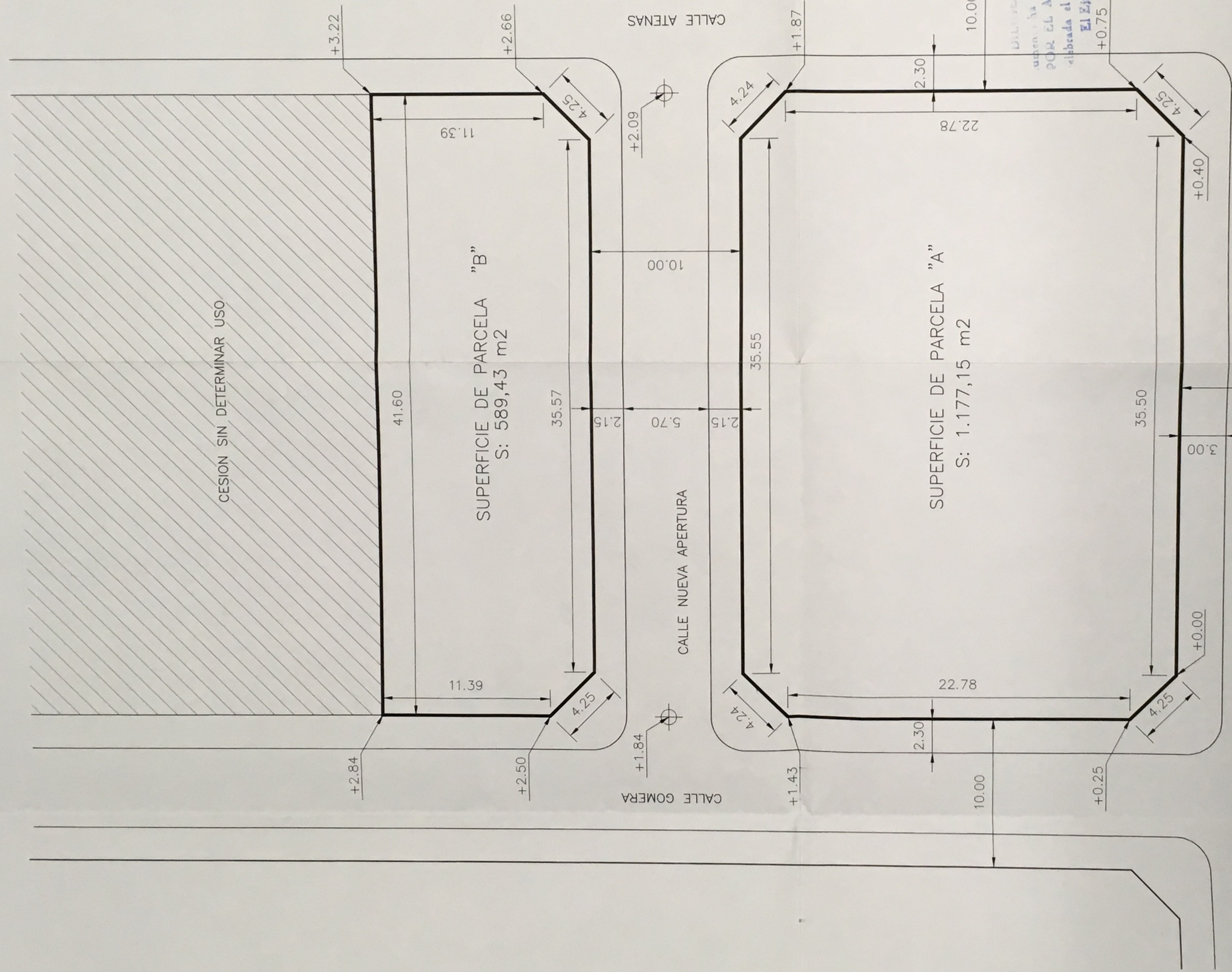

DILIGENCIA: Para hacer constar que este documento ha sido aprobado por el AYUNTAMIENTO DE EL EJIDO, a 26 de mayo de 1999, DOY FE EL SECRETARIO.

Defru Travesete
 171 mayo 1999

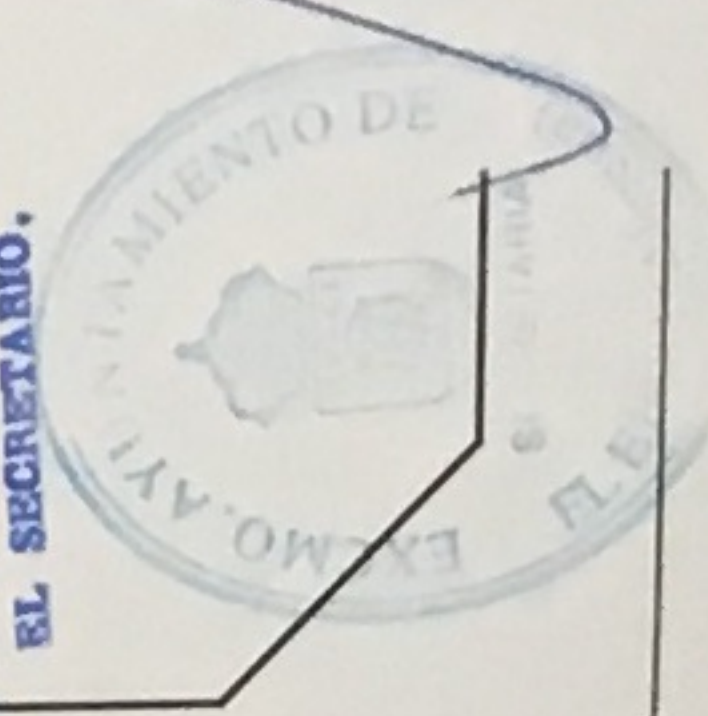

PROBLEMA
 Oficial de ARQUITECTURA MUNICIPAL ORIENTAL

VISADO EL 0

27 MAY 1999

Visado de Don...
 escala: 1/200

ALMERIA

CUADRO DE SUPERFICIES

SUPERFICIE PARCELA INICIAL	2.200,10 m ²
SUPERFICIES RESULTANTES TRAS APERTURA DE CALLE	
SUPERFICIE DE APERTURA DE CALLE PARCELA "A"	433,52 m ²
PARCELA "A"	1.177,15 m ²
PARCELA "B"	589,43 m ²

ARQUITECTOS

 Martín y Martos arquitectos
 José Jesús Martín Palomo
 Manuel Martín Martín
 CALLE PADRE FEDERICO 5
 EL EJIDO (ALMERIA)
 TEL/FAX 950-48 02 06

ESTUDIO DE DETALLE
PROMOCIONES BESALUVI S.L.
STA. MARIA DEL AGUILA EL EJIDO ALMERIA

ACTUACION
 PROYECTO
 PROMOTOR
 SITUACION
 PLANO
65/BEAS
ENERO/99

E: 1/10.000 E: 1/2.000 E: 1/200