

COLEGIO DE INGENIEROS DE
CAMINOS CANALES Y PUERTOS

09.05.07 022879

VISADO DEMARCACION DE
ANDALUCIA

DILIGENCIA: Para hacer constar que este documento ha sido aprobado definitivamente por el Ayuntamiento de El Ejido el día 24 de Septiembre de 2007. El Ejido, a 1 de Octubre de 2007.



ESCALA: 1/250.000

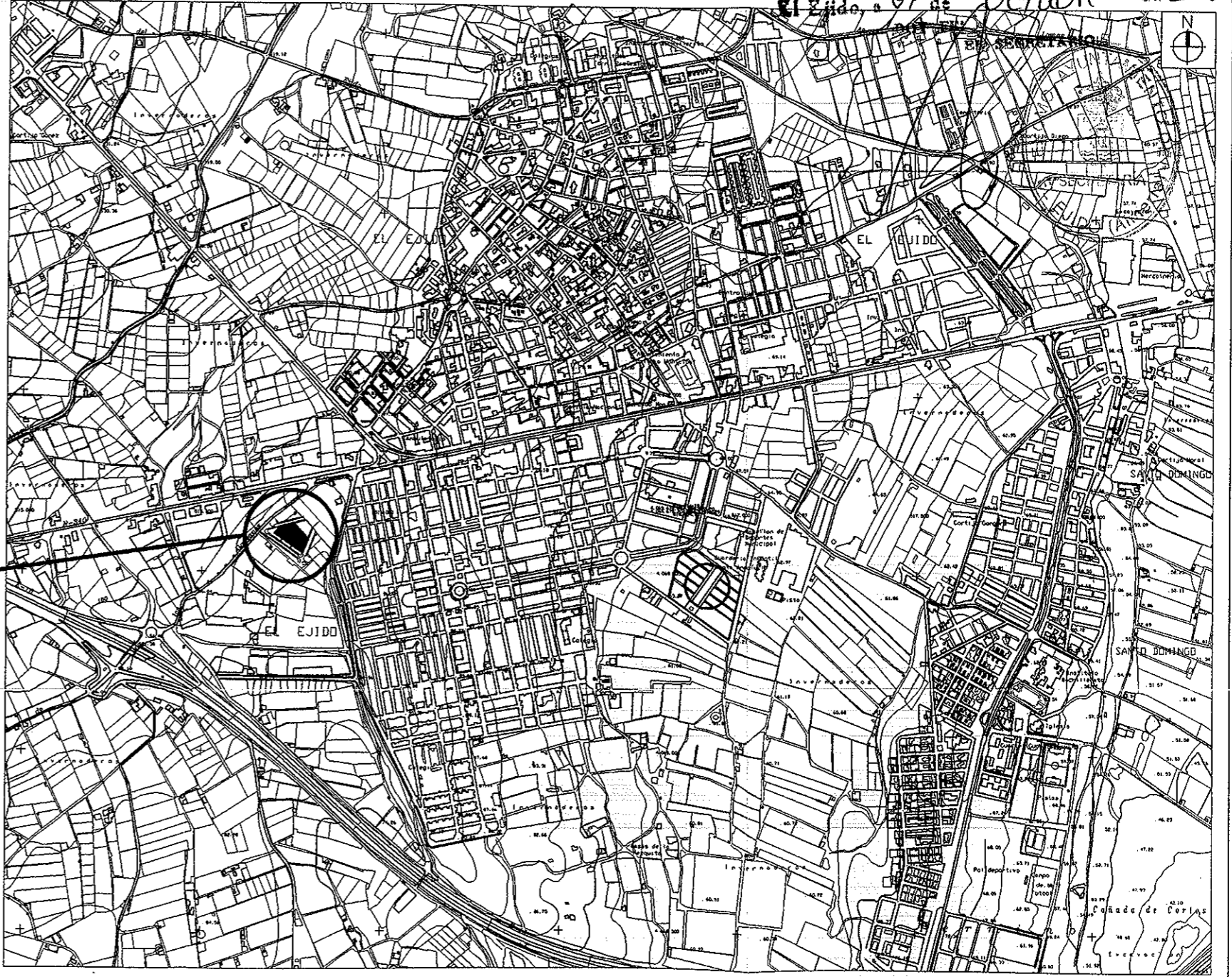

SITUACION

SITUACION
ESCALA: 1/15.000

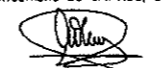
DELINEACION:  EDIFICACION E INGENIERIA S.L. CALLE GERONA - 33, ALMERIA Tlf: 950 28 10 55. Fax: 950 28 08 15 C/ NICOLAS NAVAS-7, ROQUETAS DE MAR. Tlf: 950 32 18 85	ESTUDIO DE DETALLE: PARCELA 2a DEL AREA DE REPARTO ANCOR-7-ES EL EJIDO. (ALMERIA)	ESCALA: 1/15.000 1/250.000 REF: 001-07	CODIGO: .. 06	EL INGENIERO DE CAMINOS, C.Y.P.  ANTONIO LOPEZ NAVARRO, COLEGIADO: 9.441	PROMOTOR: PROYECTOS DE INGENIERIA INDALO S.L. PROINDAL SITUACION: PARCELA 2a DEL AREA DE REPARTO ANCOR-7-ES EL EJIDO. (ALMERIA)	FECHA: MAYO 2.007	DESIGNACION: SITUACION	PLANO N°: 1 SUSTITUYE N°:
		H:\0proyecto-2007\001-07\001-07\ESTUDIO DE DETALLE\04-PROYECTO 001-07\001-07-PLANOS\001-07-DEFINITIVOS\001-07-001-OR-SITUACION.dwg, 07/05/2007 10:13:19, almernap06						

COLEGIO DE INGENIEROS DE CAMINOS CANALES Y PUERTOS
 09.05.07 022879
 VISADO DEMARCAACION DE ANDALUCIA

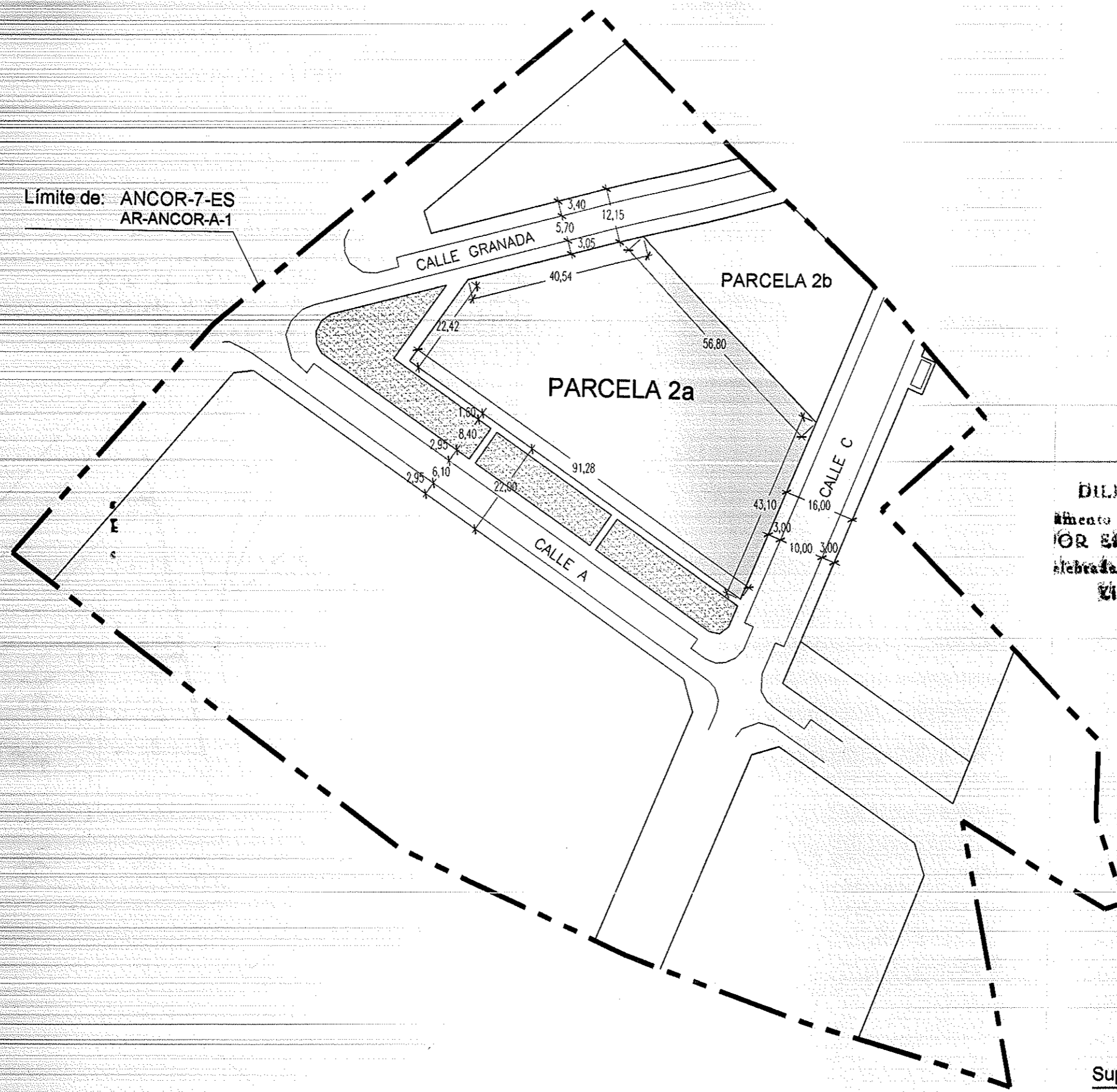

DILIGENCIA: Para hacer constar que este documento ha sido aprobado *deputadamente* POR EL AYUNTAMIENTO PLENO, en sesión celebrada el día *24* de *Septiembre* de *2007*.
 El Ejido, a *07* de *Octubre* de *2007*
 DOY FE:
 EL SECRETARIO.



Superficie Parcela 2a = 3.860,30 m2

H:\Proyecto-2007\001-07\ESTUDIO DE DETALLE\04-PROYECTO 001-07\001-07 PLANOS\001-07-DEFINITIVOS\001-07-002-OR-EMPLAZAMIENTO.dwg, 07/05/2007 11:35:40, almeriap06

DELINEACION: CALLE GERONA - 33, ALMERIA. Tlfo: 950 28 10 55. Fax: 950 28 08 15. C/ NICOLAS NAVAS-7, ROQUETAS DE MAR. Tlfo: 950 32 18 85	ESTUDIO DE DETALLE: PARCELA 2a DEL ÁREA DE REPARTO ANCOR-7-ES EL EJIDO. (ALMERÍA)	ESCALA: 1/1.000 REF: 001-07	CÓDIGO: .. 06	EL INGENIERO DE CAMINOS, C Y P. ANTONIO LOPEZ NAVARRO, COLEGIADO: 9.441	PROMOTOR: PROYECTOS DE INGENIERIA INDALO S.L. PROINCIAL SITUACION: PARCELA 2a DEL AREA DE REPARTO ANCOR-7-ES EL EJIDO. (ALMERIA)	FECHA: MAYO 2.007	DESIGNACION: EMPLAZAMIENTO	PLANO N°: 2 SUSTITUYE N°:
---	--	--------------------------------------	---------------------	--	---	----------------------	-------------------------------	---------------------------------

013

COLEGIO DE INGENIEROS DE CAMINOS CANALES Y PUERTOS

09.05.07 022879

VISADO DEMARCACION DE ANDALUCIA

DECLARACION: Para hacer constar que este proyecto ha sido aprobado definitivamente por el Ayuntamiento Pleno, en sesión celebrada el día 29 de Septiembre / 2007. El Ejido, a 01 de Octubre de 2007.
 DONDE: EL SECRETARIO.

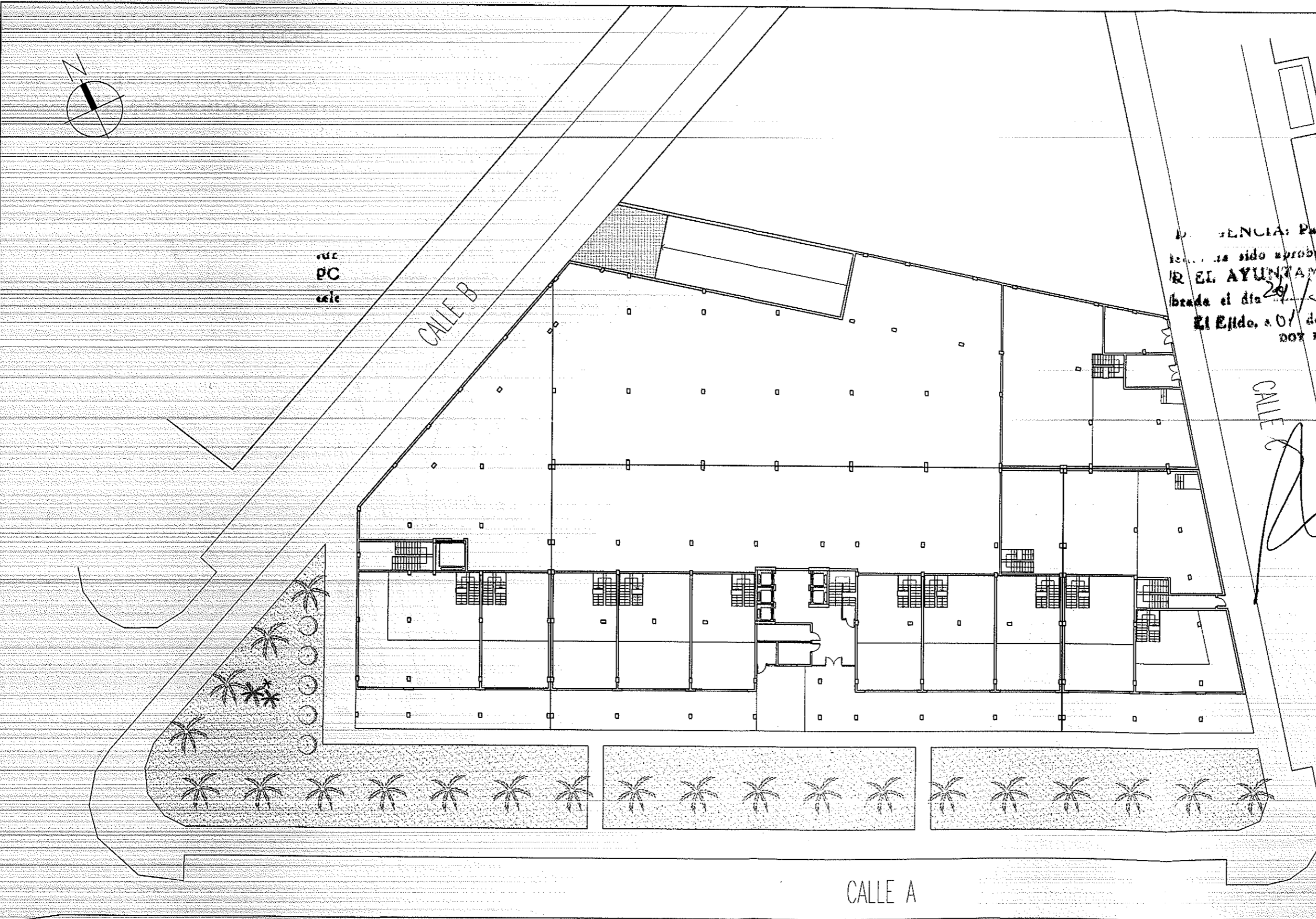

H:\07Proyecto-2007\001-07\001-07 ESTUDIO DE DETALLE\04-PROYECTO 001-07\001-07 PLANOS\001-07-DEFINITIVOS\001-07-003-OR-PLANTA BAJA.dwg, 07/05/2007 11:40:48, almerap06

DELINEACION: EDIFICACION E INGENIERIA S.L. Calle GERONA - 33, ALMERIA. Tlf: 950 28 10 55 Fax: 950 28 08 15 C/ NICOLAS NAVAS-7, ROQUETAS DE MAR. Tlf: 950 32 18 85	ESTUDIO DE DETALLE: PARCELA 2ª DEL AREA DE REPARTO ANCOR-7-ES EL EJIDO. (ALMERIA)	ESCALA: 1/400 REF: 001-07	CODIGO: 14 06	EL INGENIERO DE CAMINOS, C.Y.P. ANTONIO LOPEZ NAVARRO, COLEGIADO: 9.441	PROMOTOR: PROYECTOS DE INGENIERIA INDALO S.L. PROINDAL SITUACION: PARCELA 2ª DEL AREA DE REPARTO ANCOR-7-ES EL EJIDO. (ALMERIA)	FECHA: MAYO 2.007	DESIGNACION: PLANTA BAJA. LOCALES COMERCIALES.	PLANO Nº: 3 SUSTITUYE Nº:
--	--	------------------------------------	---------------------	--	--	----------------------	---	---------------------------------

Superficie de la Parcela: 3.860,30 m²

Superficie de Ocupación: 911,05 m²
(23,60% de la superficie de la parcela)

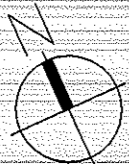

Edificio
p01
calet

CALLE B

CALLE A

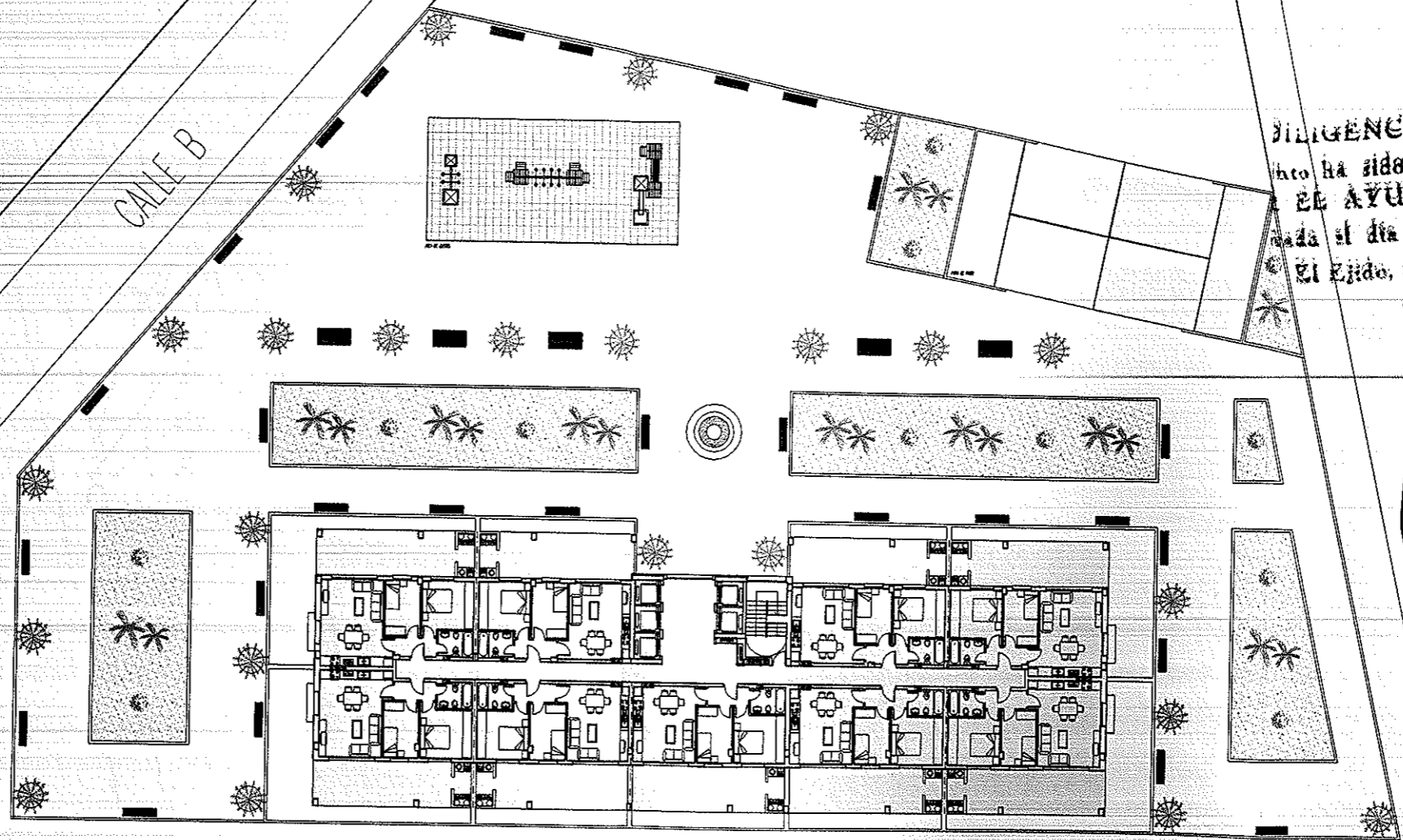

014

COLEGIO DE INGENIEROS DE
CAMINOS CANALES Y PUERTOS
09.05.07 022879
VISADO DEMARCAACION DE
ANDALUCIA

DECLARACION: Para hacer constar que este do-
cumento ha sido aprobado *Definitivamente*
por el AYUNTAMIENTO PLENO, en sesión
celebrada el día *29 de Septiembre* /2007
en el Ejido, a *01 de Octubre* de 2007
BOY FEI
EL SECRETARIO.

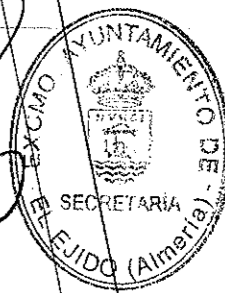

H:\07\proyectos\2007\001-07\ESTUDIO DE DETALLE\04-PROYECTO 001-07\001-07 PLANOS\001-07-DEFINITIVOS\001-07-004-OR-ORDENACION ZONA COMUN PLANTA PRIMERA.dwg, 07/05/2007 11:41:40, Almeriap05

DELINTEACION:
EDINSA
EDIFICACION E INGENIERIA S.L.
CALLE GERONA - 33, ALMERIA
Tlf: 950 28 10 55,
Fax: 950 28 08 15
C/ NICOLAS NAVAS-7, ROQUETAS
DE MAR. Tlf. 950 32 18 85

ESTUDIO DE DETALLE:
PARCELA 2ª DEL ÁREA DE REPARTO ANCOR-7-ES
EL EJIDO. (ALMERIA)

ESCALA:
1/400
REF:
001-07

00060:
14
06
EL INGENIERO DE CAMINOS, C.Y.P.
Antonio Lopez Navarro
ANTONIO LOPEZ NAVARRO, COLEGIADO: 9.441

PROMOTOR:
PROYECTOS DE INGENIERIA INDALO S.L.
PROINDAL
SITUACION:
PARCELA 2ª DEL ÁREA DE REPARTO ANCOR-7-ES
EL EJIDO. (ALMERIA)

FECHA:
MAYO
2.007

DESIGNACION:
ORDENACIÓN DE ZONAS COMUNES DEL EDIFICIO.
PLANTA PRIMERA. VIVIENDAS.

PLANO N°:
4
SUSTITUYE N°:

COLEGIO DE INGENIEROS DE
CAMINOS CANALES Y PUERTOS
09.05.07 022879
VISADO DEMARCACION DE
ANDALUCIA

ALIGENCIA: Para hacer constar que este proyecto ha sido aprobado *Definitivamente*
EL AYUNTAMIENTO PLENO, en sesión
del día *24 Septiembre 2007*
El Ejido, a *07 de Octubre* de 2007

DOY FE:
EL SECRETARIO.

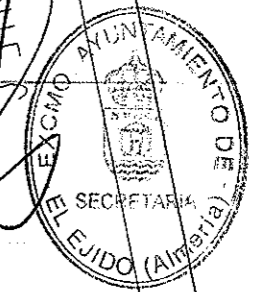

rumer
POR
calce.

CALLE B

CALLE A

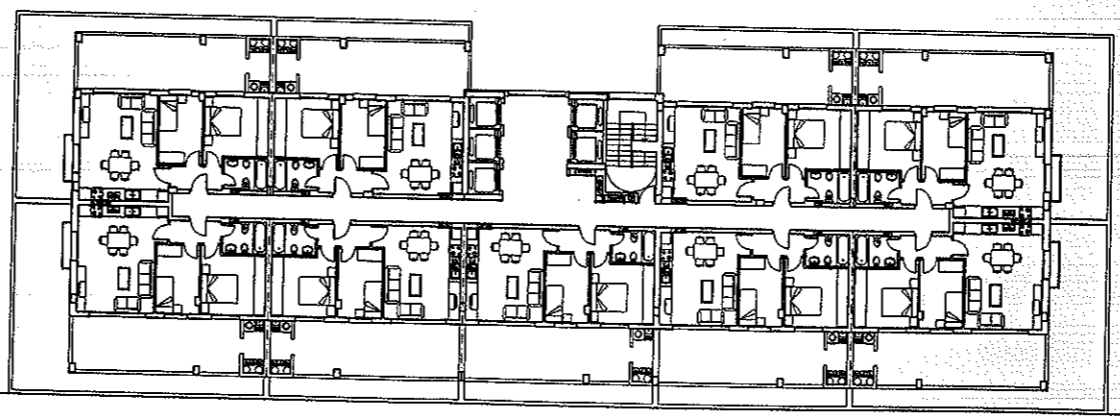

H:\Proyecto-2007\001-07\ESTUDIO DE DETALLE\04-PROYECTO 001-07\001-07 PLANOS\001-07-DEFINITIVOS\001-07-005-OR-PLANTAS SEGUNDA A SEPTIMA.dwg, 07/05/2007 11:14:34, almerap06

DELINEACION:
EDINSA
EDIFICACION E INGENIERIA S.L.
CALLE GERONA - 33, ALMERIA
Tfno: 950 28 10 55
Fax: 950 28 08 15
C/ NICOLAS NAVAS-7, ROQUETAS
DE MAR Tfno. 950 32 18 85

ESTUDIO DE DETALLE:
PARCELA 2ª DEL AREA DE REPARTO ANCOR-7-ES
EL EJIDO. (ALMERIA)

ESCALA:
1/400
REF:
001-07

COORD:
14
06
EL INGENERO DE CAMINOS, C.Y.P.
[Signature]
ANTONIO LOPEZ NAVARRO, COLEGIADO: 9.441

PROMOTOR:
PROYECTOS DE INGENIERIA INDALO S.L.
PRONDAL
SITUACION:
PARCELA 2ª DEL AREA DE REPARTO ANCOR-7-ES
EL EJIDO. (ALMERIA)

FECHA:
MAYO
2007

DESIGNACION:
PLANTAS 2, 3, 4, 5, 6 Y 7.
VIVIENDAS.

PLANO N°:
5
SUSTITUYE N°:

016

COLEGIO DE INGENIEROS DE
CAMINOS CANALES Y PUERTOS
09.05.07 022879
VISADO DEMARCACION DE
ANDALUCIA

GENCIA: Para hacer constar que este do-
cumento ha sido aprobado *Definitivamente*
AYUNTAMIENTO PLENO, en sesión
el día *24 de septiembre* / 2007
Ejido, a *07* de *Octubre* de 2007
DOY FE:
EL SECRETARIO.





DEL
cumplido
POR EL
celebrado
EL

CALLE B

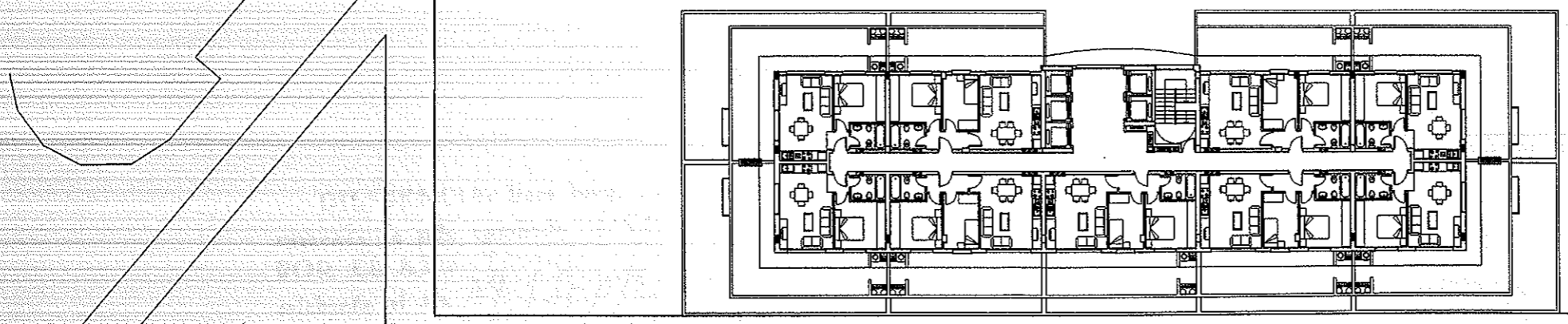
CALLE A



H:\OP\proy-06-2007\001-07\001-07 ESTUDIO DE DETALLE\04-PROYECTO 001-07\001-07 PLANOS\001-07-DEFINITIVOS\001-07-006-OR-PLANTA ATICO.dwg, 07/05/2007 11:15:26, almeriap06

DELINEACION:  EDIFICACION E INGENIERIA S.L.	CALLE GERONA - 33, ALMERIA. Tlf: 950 28 10 55. Fax: 950 28 08 15 C/ NICOLAS NAVAS-7, ROQUETAS DE MAR. Tlf: 950 32 18 85	ESTUDIO DE DETALLE: PARCELA 2ª DEL AREA DE REPARTO ANCOR-7-ES EL EJIDO. (ALMERIA)	ESCALA: 1/400 REF: 001-07	CODIGO: 14 06	EL INGENIERO DE CAMINOS, C Y P.  ANTONIO LOPEZ NAVARRO, COLEGIADO: 9.441	PROMOTOR: PROYECTOS DE INGENIERIA INDALO S.L. PROINDAL SITUACION: PARCELA 2ª DEL AREA DE REPARTO ANCOR-7-ES EL EJIDO. (ALMERIA)	FECHA: MAYO 2.007	DESIGNACION: PLANTA ÁTICO. VIVIENDAS.	PLANO N°: 6 SUSTITUYE N°:
--	---	---	------------------------------------	---------------------	---	--	-------------------------	--	---------------------------------

COLEGIO DE INGENIEROS DE CAMINOS CANALES Y PUERTOS
 09.05.07 022879
VISADO DEMARCACION DE ANDALUCIA

■ VIVIENDAS
 ■ LOCALES
 □ APARCAMIENTOS

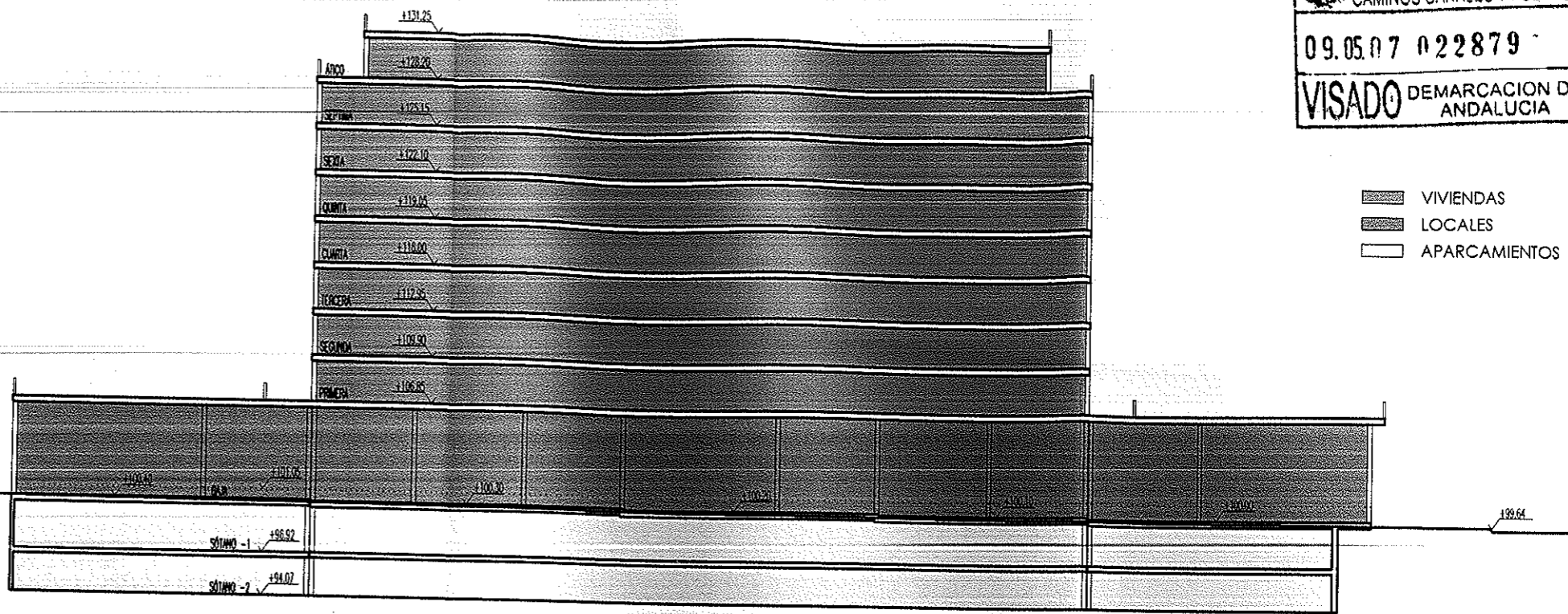
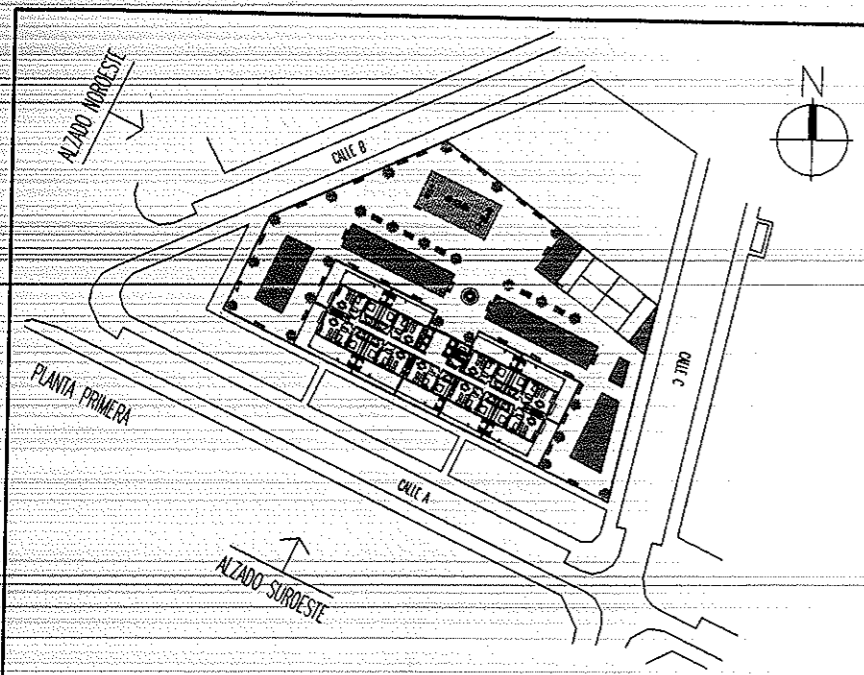

ESQUEMA DE NIVELES. (ALZADO SURESTE)

DILIGENCIA:
 Para hacer constar que este documento ha sido aprobado por el Ayuntamiento Pleno, en sesión celebrada el día 24 de Septiembre de 2007.

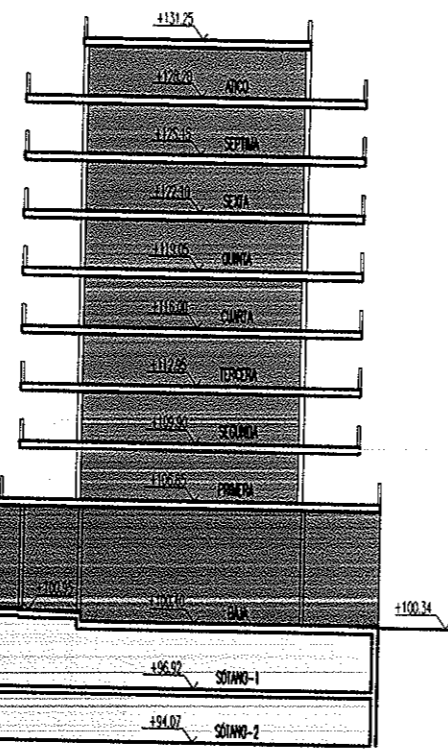

ESQUEMA DE NIVELES. (ALZADO NOROCCIDENTE)

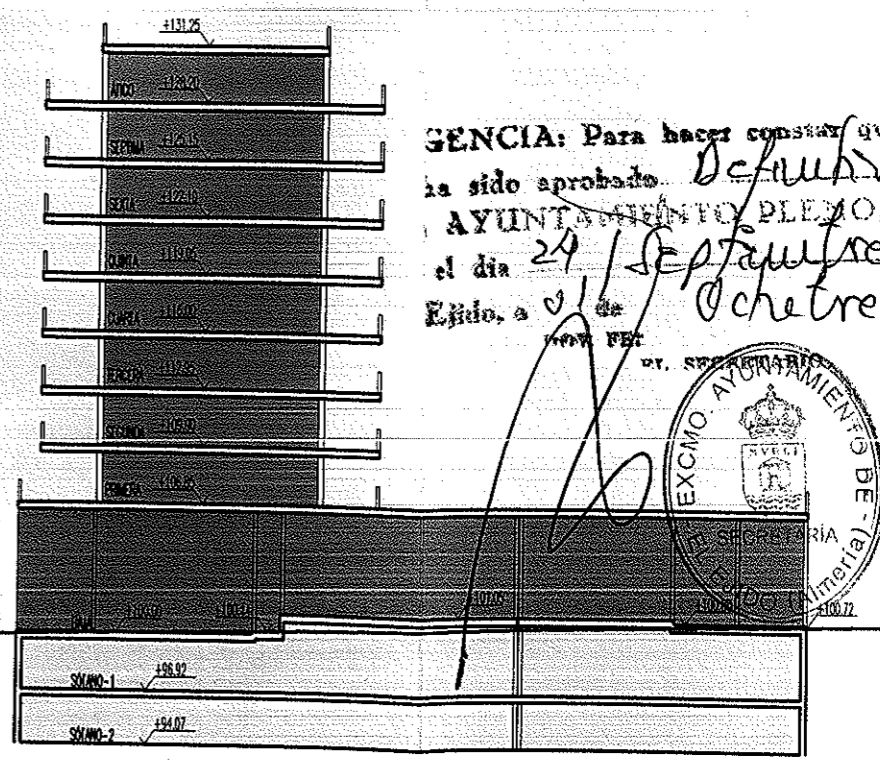

ESQUEMA DE NIVELES. (ALZADO SURESTE)

AYUNTAMIENTO PLENO, en sesión el día 24 de Septiembre de 2007. Ejido, a 24 de Septiembre de 2007.



H:\Proyecto-2007\001-07\ESTUDIO DE DETALLE\04-PROYECTO 001-07\001-07 PLANOS\001-07-DEFINITIVOS\001-07-007-OR-ESQUEMA DE NIVELES.dwg, 07/05/2007 11:43:22, almerap-06

DELINEACION: EDINSA EDIFICACION E INGENIERIA S.L.	CALLE GERONA - 33. ALMERIA. Tfno: 950 28 10 55. Fax: 950 28 08 15 C/ NICOLAS NAVAS-7, RODUETAS DE MAR. Tfno: 950 32 18 85	ESTUDIO DE DETALLE: PARCELA 2ª DEL ÁREA DE REPARTO ANCOR-7-ES EL EJIDO. (ALMERIA)	ESCALA: 1/400	00002: 14	EL INGENIERO DE CAMINOS, C.Y.P. ANTONIO LOPEZ NAVARRO, COLEGIADO: 9.441	PROMOTOR: PROYECTOS DE INGENIERIA INDALO S.L. PRONIAL	FECHA: MAYO 2.007	DESIGNACION: ESQUEMAS DE NIVELES.	PLANO N°: 7
			REF: 001-07	06	SITUACION: PARCELA 2ª DEL AREA DE REPARTO ANCOR-7-ES EL EJIDO. (ALMERIA)			SUSTITUYE N°:	

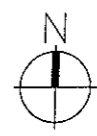

COLEGIO DE INGENIEROS DE CAMINOS CANALES Y PUERTOS

09.05.07 022879

VISADO DEMARCAACION DE ANDALUCIA

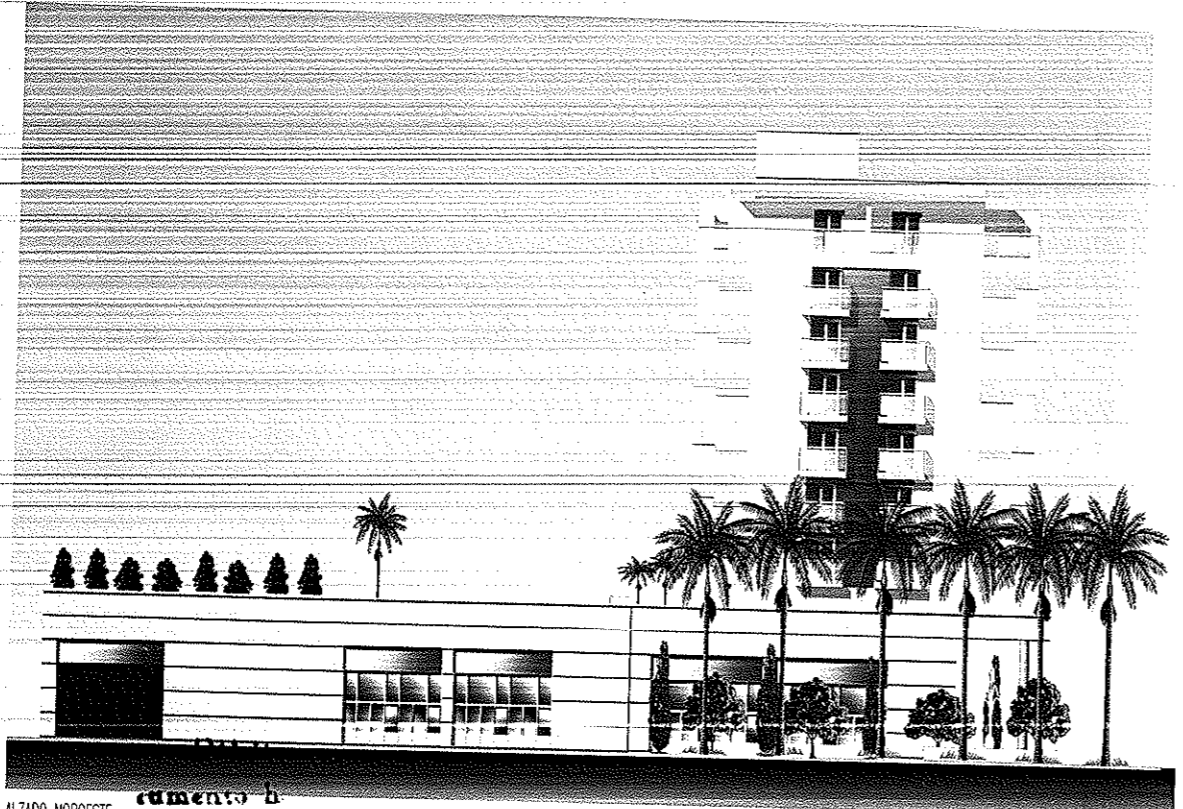
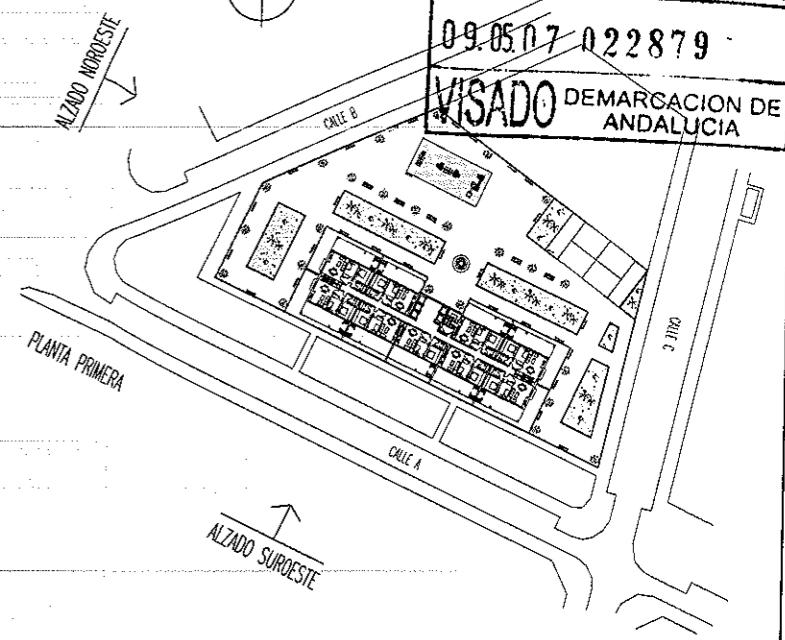



ALZADO NOROESTE
cemento h
POR EL
celebrada
El E

ENCIA: Para hacer constar que este
e sido aprobado *Definitivamente*
AYUNTAMIENTO PLENO, en sesión
el día *24 Septiembre 2007*
ijido, a *01 de Octubre de 2007*

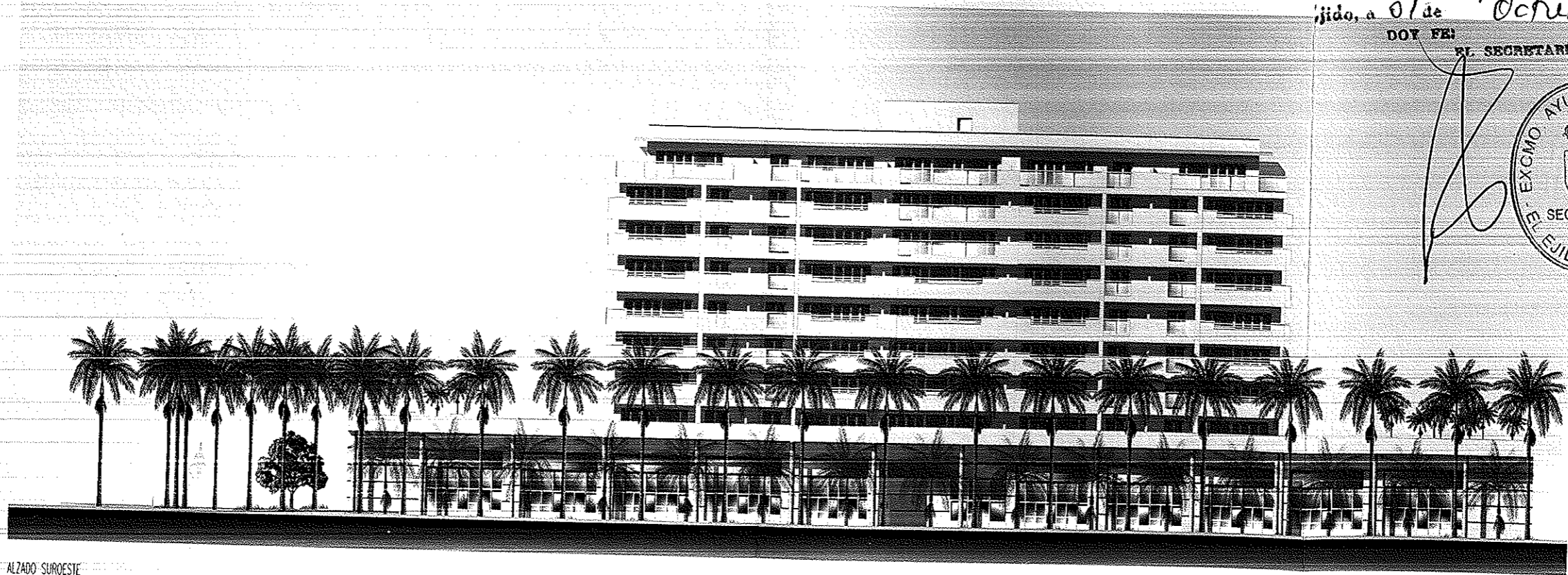
DOY FE:
EL SECRETARIO.



ALZADO SUROESTE

DELINEACION:  EDIFICACION E INGENIERIA S.L. Calle GERONA - 33, ALMERIA. Tlf: 950 28 10 55. Fax: 950 28 08 15 C/ NICOLAS NAVAS-7, ROQUETAS DE MAR. Tlf: 950 32 18 85	ESTUDIO DE DETALLE: PARCELA 2a DEL AREA DE REPARTO ANCOR-7-ES EL EJIDO. (ALMERIA)	ESCALA: 1/400	CODIGO: 14	EL INGENIERO DE CAMINOS, C.Y.P.  ANTONIO LOPEZ NAVARRO, COLEGIADO: 9.441	PROMOTOR: PROYECTOS DE INGENIERIA INDALO S.L. PROINDAL SITUACION: PARCELA 2a DEL AREA DE REPARTO ANCOR-7-ES EL EJIDO. (ALMERIA)	FECHA: MAYO 2.007	DESIGNACION: ALZADOS SUROESTE Y NOROESTE	PLANO N°: 8
		REF: 001-0706	MAYO 2.007			SUSTITUYE N°:		

H:\0Proyecto-2007\001-07\001-07 ESTUDIO DE DETALLE\04-PROYECTO 001-07\001-07 PLANOS\001-07-DEFINITIVOS\001-07-008-OR-ALZADOS, SUROESTE Y NOROESTE.dwg, 07/05/2007 11:45:27, almeriap06