

ESCALA : 1 / 500

ESTADO ACTUAL DE LAS PARCELAS			
PARCELAS	APROVECHAMIENTO PATRIMONIALIZABLE	APROVECHAMIENTO LUCRATIVO	Nº Max. VIVIENDAS
PARCELA P-6	694,00 U.A.	788,00 U.A.	no se limita
PARCELA P-3.1	2.761,24 U.A.	2.761,24 U.A.	20
TOTAL	3.455,24 U.A.	3.549,24 U.A.	

CONDICIONES URBANISTICAS PARCELA RESULTANTE			
PARCELAS	APROVECHAMIENTO PATRIMONIALIZABLE	APROVECHAMIENTO LUCRATIVO	Nº Max. VIVIENDAS
PARCELA P-849.1.1	3.455,24 U.A.	3.549,24 U.A.	30
TOTAL	3.455,24 U.A.	3.549,24 U.A.	

DECLARACION: Este plan de zonificación fue aprobado por el Ayuntamiento de Madrid el día 12 de mayo de 2009 en virtud de la Orden de 12 de mayo de 2009. Se declara de utilidad pública y necesidad urbanística el presente plan de zonificación.

Se declara de utilidad pública y necesidad urbanística el presente plan de zonificación.

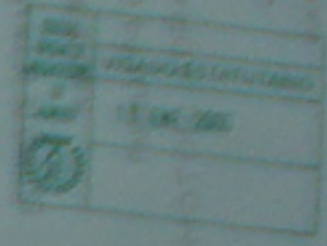

En la sede de este Ayuntamiento se podrá consultar el presente plan de zonificación. La Secretaría de Urbanismo se reserva el derecho de modificar o suprimir cualquier dato que no sea esencial.

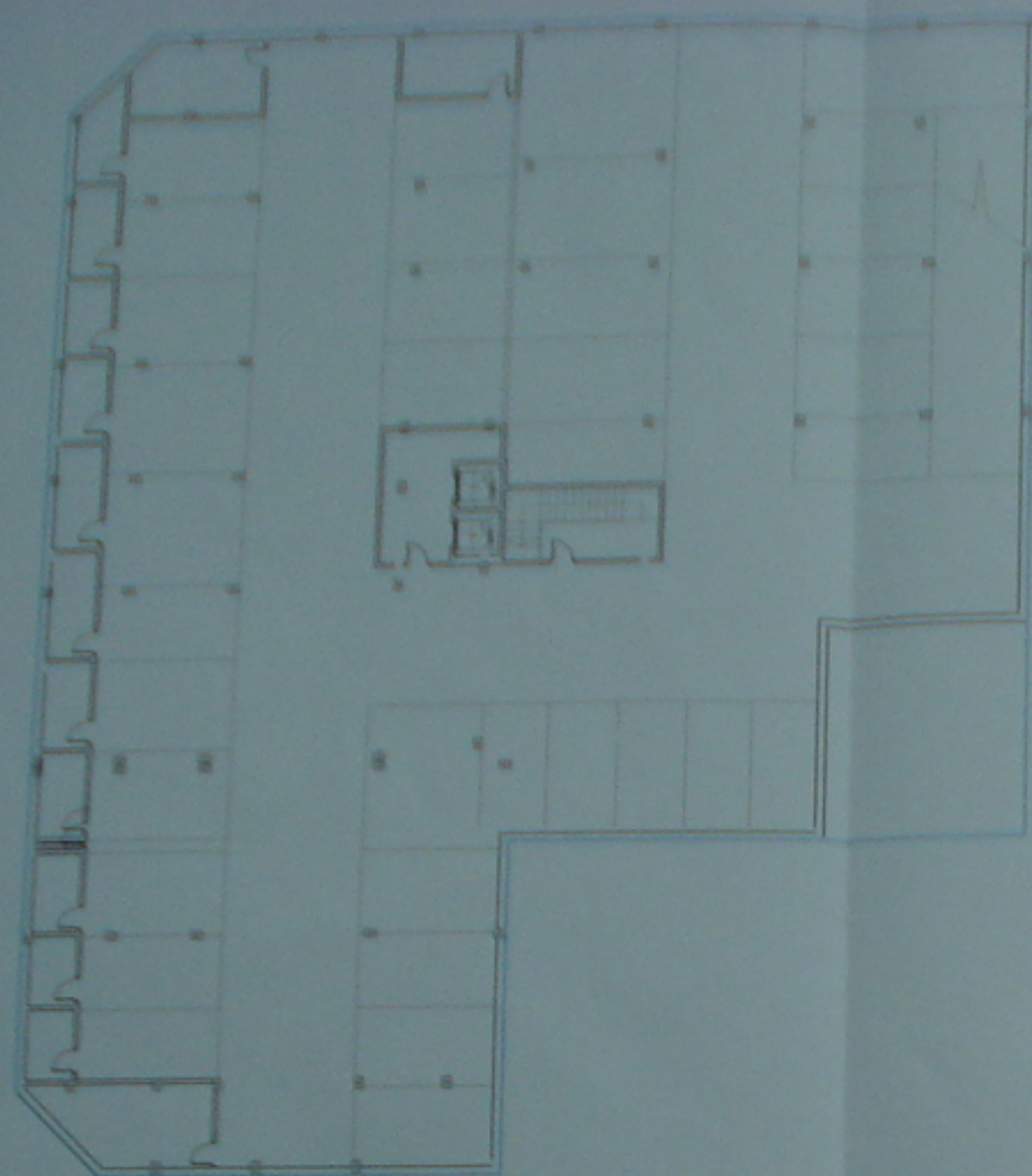

PLANTA SÓTANO

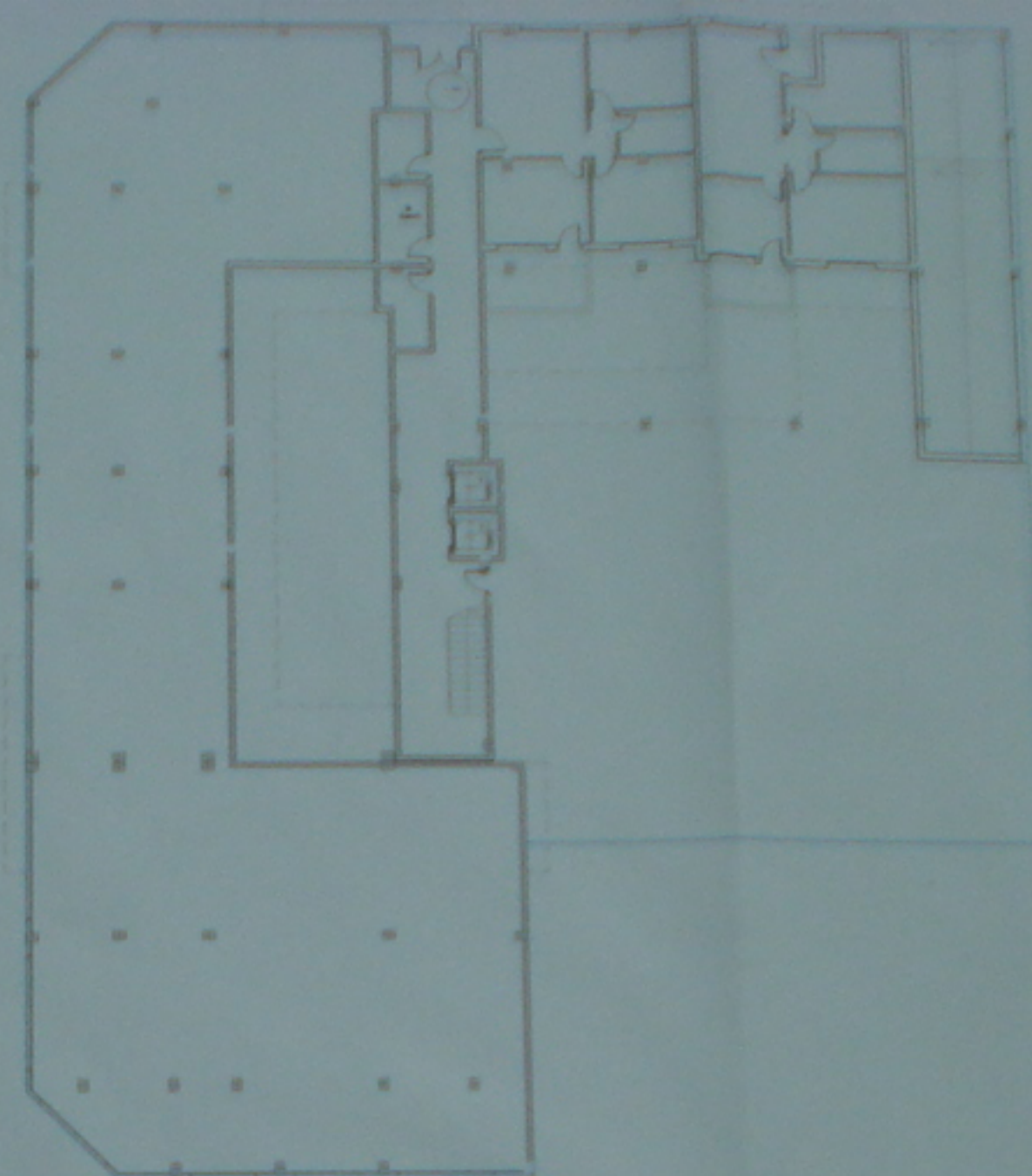

PLANTA BAJA

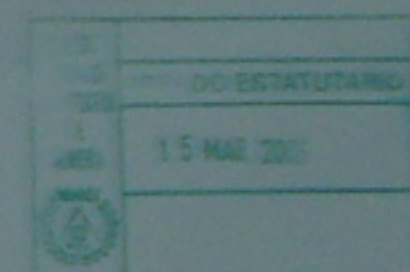
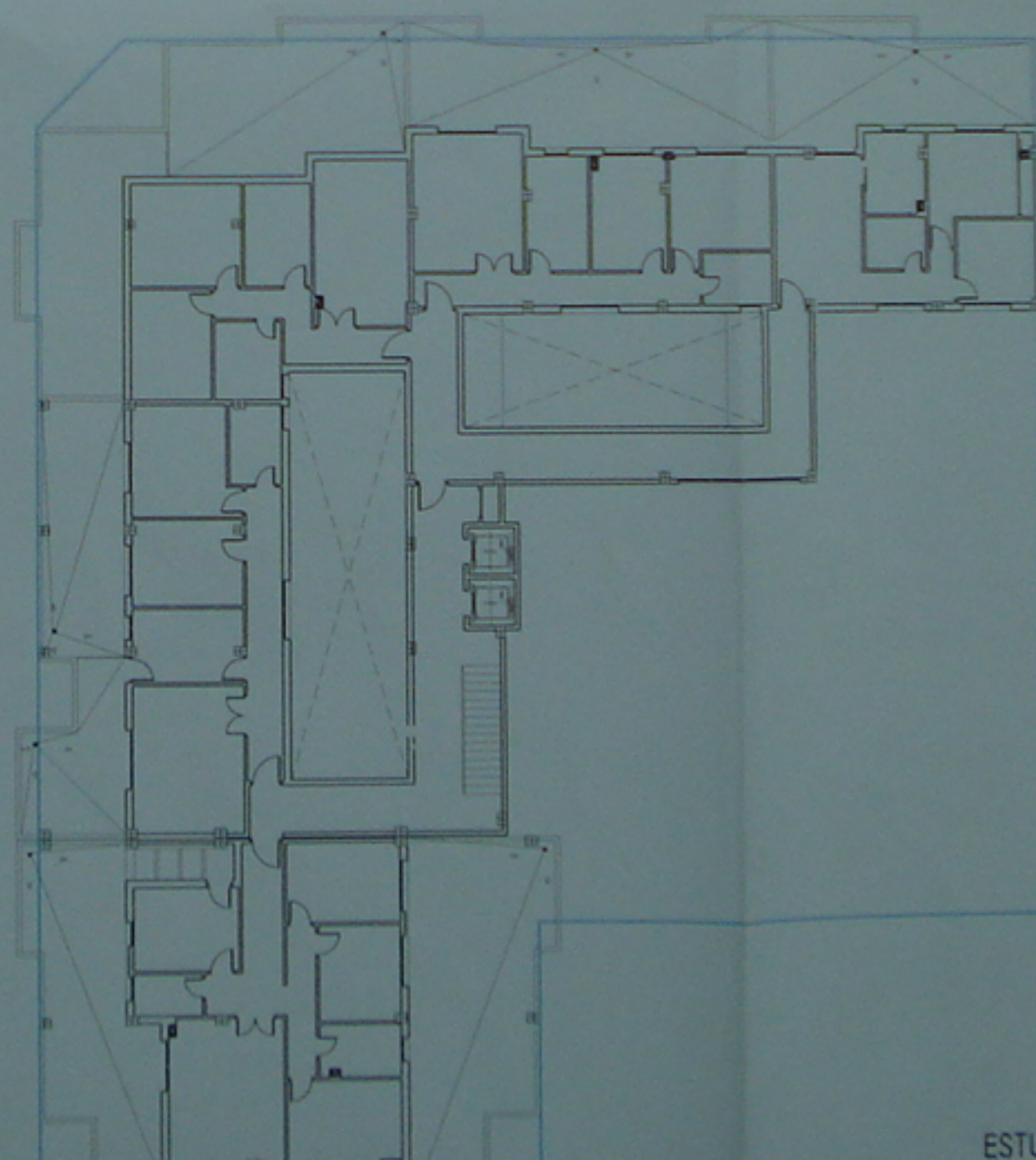
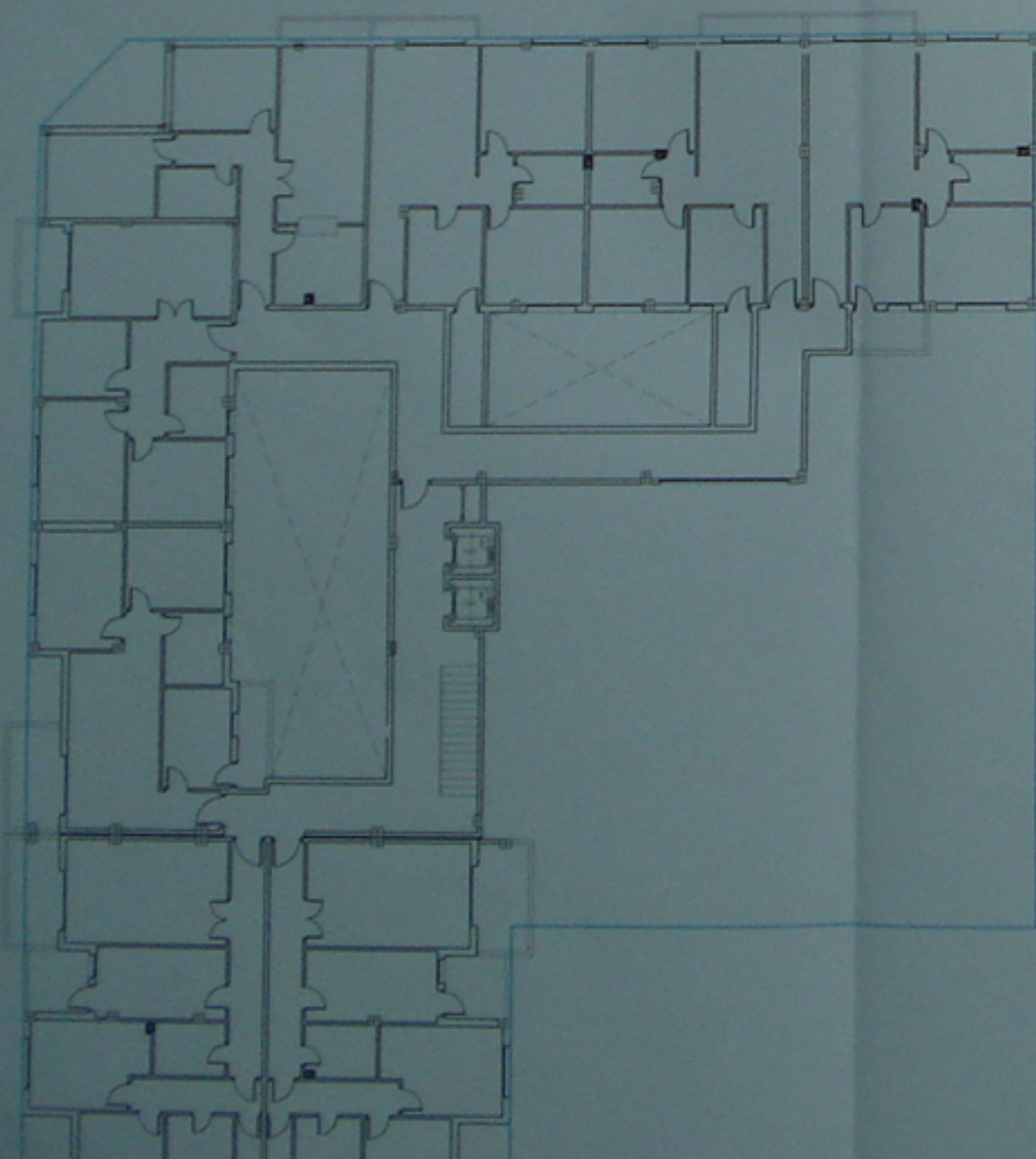

22/03/06

DELEGACIÓN: Para hacer constar que este proyecto ha sido aprobado *de forma definitiva*
POR EL AYUNTAMIENTO BIENO, en sesión celebrada el día *el 15 de mayo de 2016*
El Ejido, a 05 de *mayo* de 2016
MAY 05 2016

