

SITUACION

E: 1/1.000

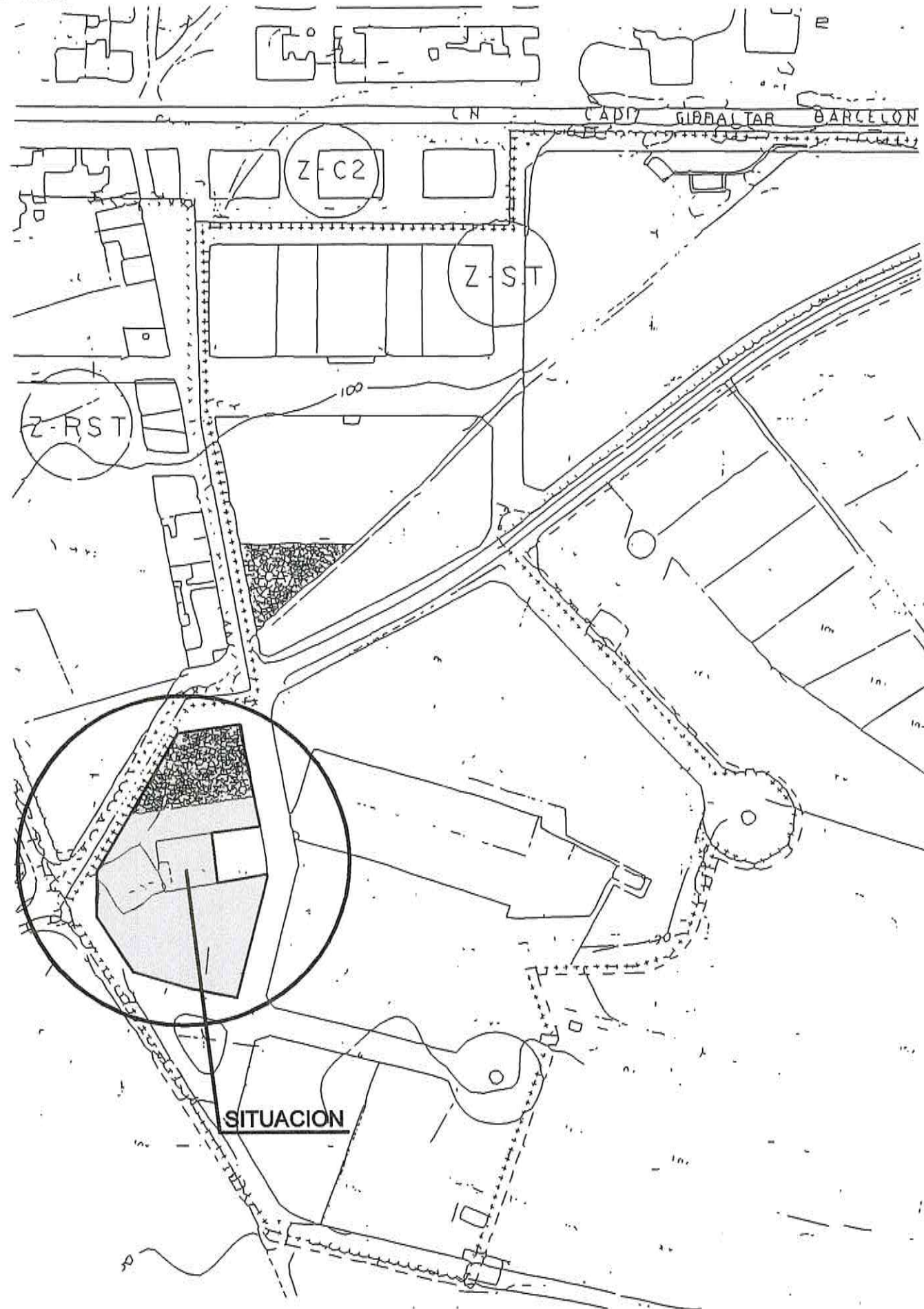

DISPONGO Para hacer constar que este
 documento es una copia de la original
 elaborada el día 17 de Enero de 2002
 El Encargado DOY FELIX SECRETARIO.



Definitivamente
 17 de Enero de 2002
 23 de Enero de 2002

ESTUDIO DE DETALLE DE SUBMANZANA SITUADA EN PARAJE DE CABRILES - EJIDO SUR

Situación: PARAJE DE CABRILES
 EL EJIDO (ALMERIA)

Promotor: P.I. BRASILIA, S.L. Y ANA MARIA CALLEJON JIMENEZ

Plano: SITUACION

Escala: 1/1.000

Fecha: NOV./00

Ref.: 10/00

Plano nº:
 |
Revisión: 0
 09/00

maria jesus de mata-garcia cortes

C/ Marques de Comillas, 16-1 C - Tfno.: 950-25.81.22 - 04004 ALMERIA

Maria Jesus de Mata Garcia Cortes
 arquitecto

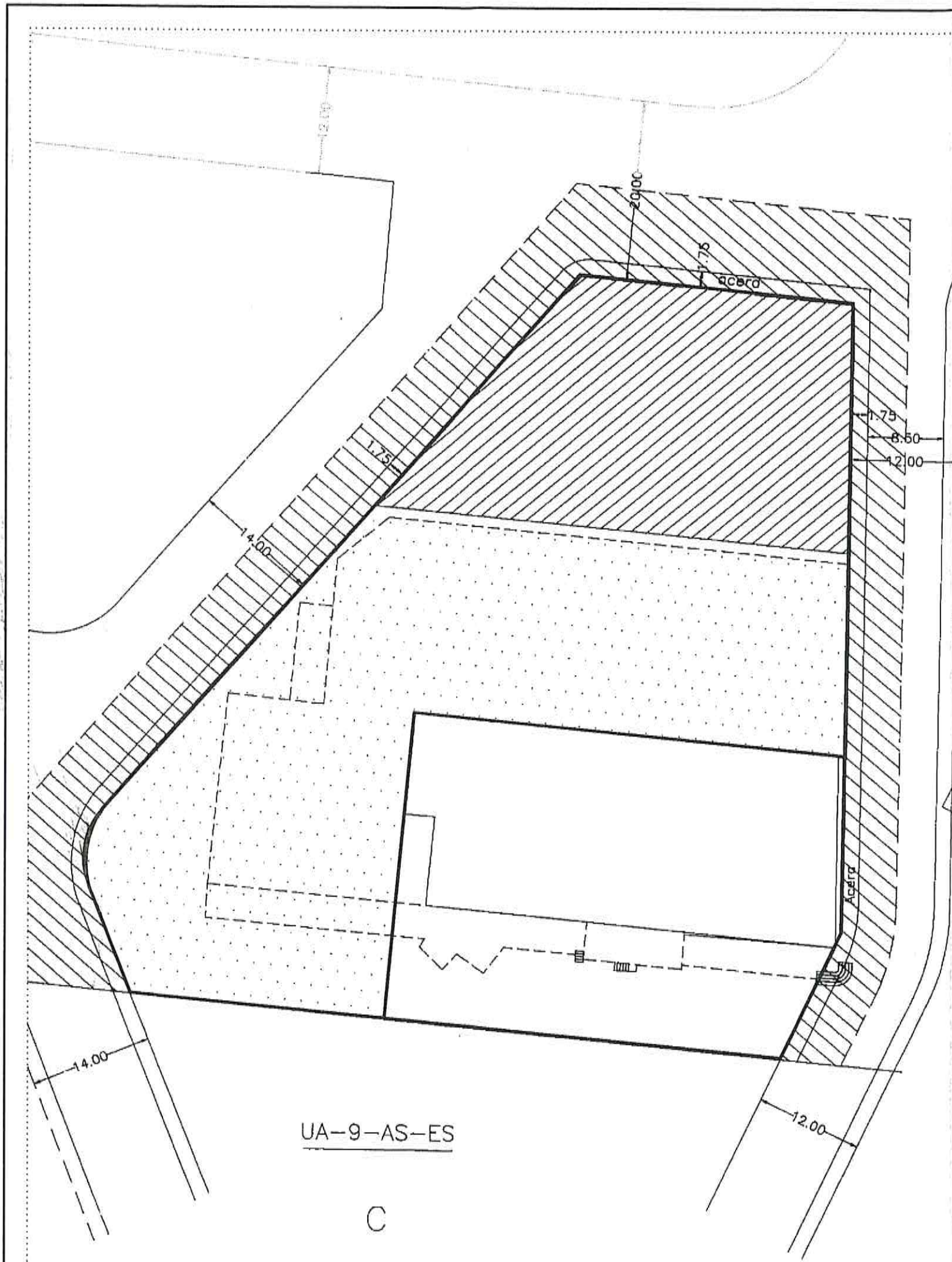

DILIGENCIA: Para hacer constar que este (u.)
 documento ha sido aprobado por el Pleno de la Comisión
 de Urbanismo y Obras Públicas, en sesión
 celebrada el día 17 de Enero de 2002
 El regidor secretario,



**ESTUDIO DE DETALLE DE SUBMANZANA SITUADA
 EN PARAJE DE CABRILES - EJIDO SUR**

Plano nº:

2

Situación: **PARAJE DE CABRILES
 EL EJIDO (ALMERIA)**

Revisión: 0
 09/00

Promotor: **P.I. BRASILIA, S.L. Y ANA MARIA CALLEJON JIMENEZ**

Plano: **UA-3**

Escala: 1/500

Fecha: NOV./00

Ref.: 10/00

maria jesus de mata-garcia cortes

C/ Marques de Comillas, 16-1 C - Tfno.: 950-25.81.22 - 04004 ALMERIA

arquitecto

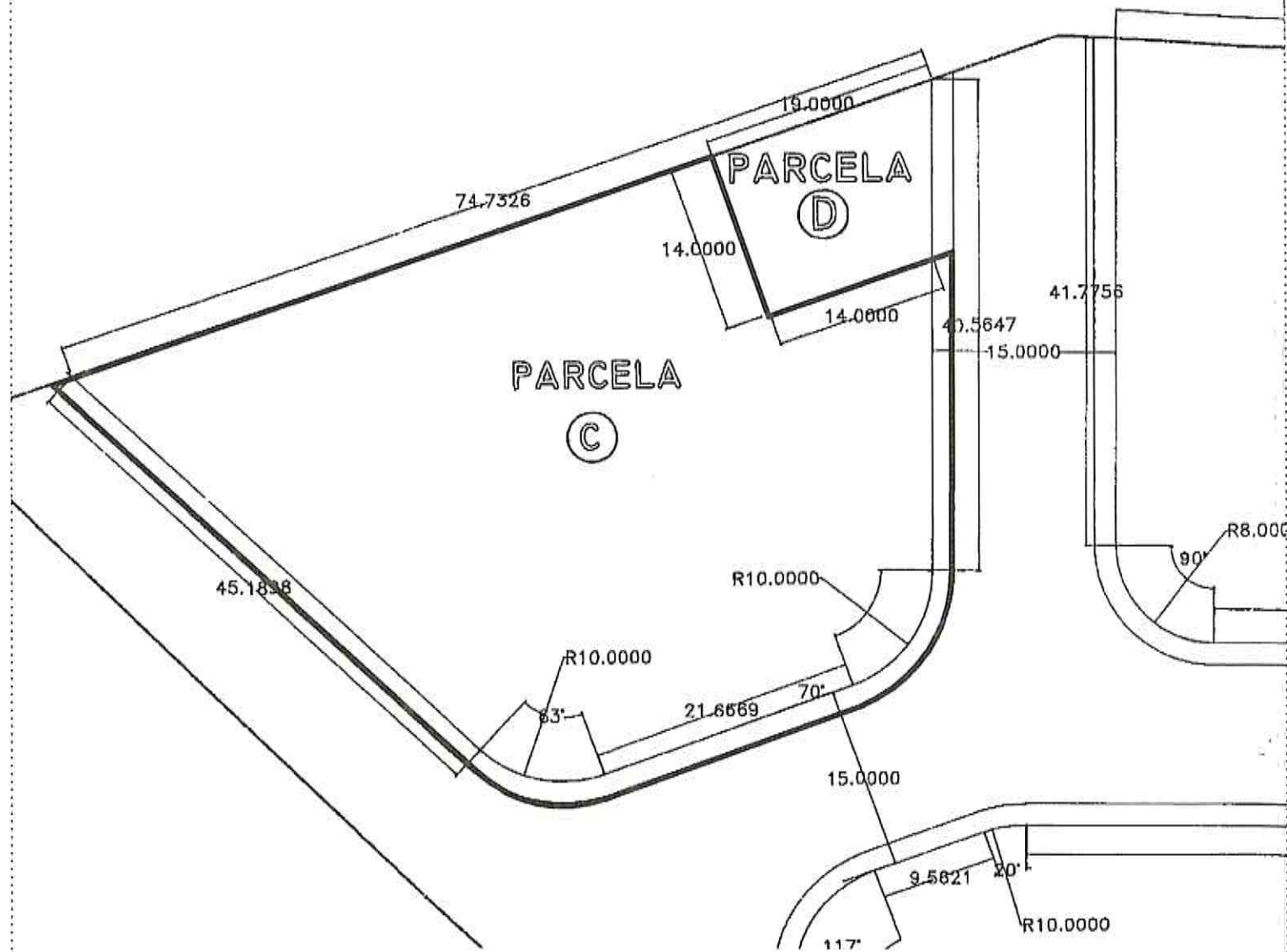

DILIGENCIA: Para hacer constar que este documento ha sido aprobado por el Ayuntamiento de El Ejido, a propuesta de la Comisión de Urbanismo, en la sesión celebrada el día 17 de febrero de 2002. El día 23 de febrero de 2002.



ESTUDIO DE DETALLE DE SUBMANZANA SITUADA EN PARAJE DE CABRILES - EJIDO SUR

Plano nº:
3
Revisión: 0
09/00

Situación: **PARAJE DE CABRILES EL EJIDO (ALMERIA)**

Promotor: **P.I. BRASILIA, S.L. Y ANA MARIA CALLEJON JIMENEZ**

Plano: **UA-9 Parcela C**

Escala: **1/500**

Fecha: **NOV./00**

Ref.: **10/00**

maria jesus de mata-garcia cortes

C/ Marques de Comillas, 16-1 C - Tfno.: 950-25.81.22 - 04004 ALMERIA

arquitecto

ESTRUCTURA DE LA PROPIEDAD

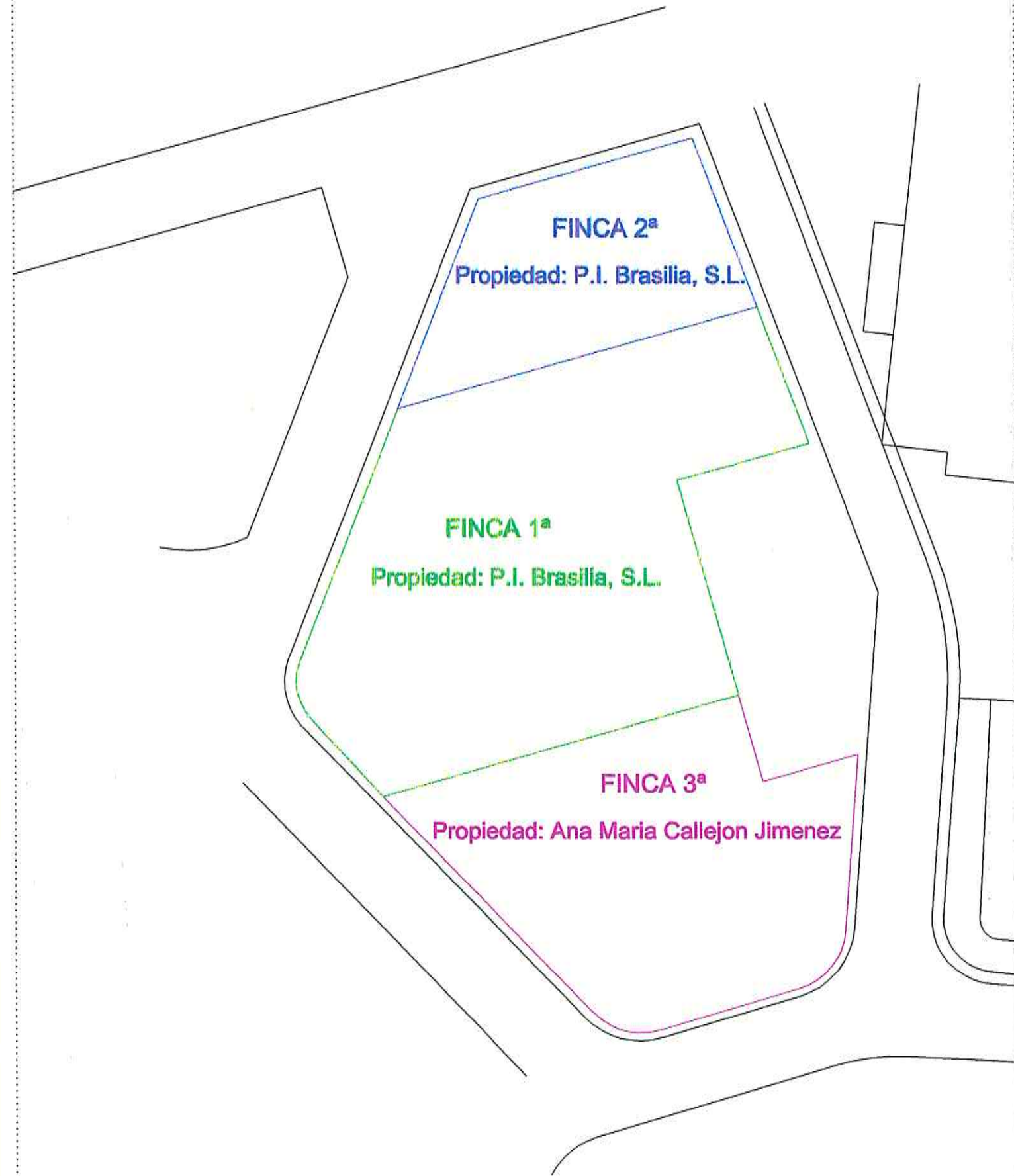

DILIGENCIA: Para hacer constar que este documento ha sido aprobado *definitivamente* POR EL AYUNTAMIENTO DE EL EJIDO, en sesión celebrada el día *17 de Enero de 2002* El Ejido, a *23 de Enero* de *2002*
DOY FE:



ESTUDIO DE DETALLE DE SUBMANZANA SITUADA EN PARAJE DE CABRILES - EJIDO SUR

Plano nº:
4
Revisión: 0
11/00

Situación: PARAJE DE CABRILES EL EJIDO (ALMERIA)

Promotor: P.I. BRASILIA, S.L. Y ANA MARIA CALLEJON JIMENEZ

Plano: ESTRUCTURA DE LA PROPIEDAD

Escala: 1/750

Fecha: NOV./00

Ref.: 10/00

maria jesus de mata-garcia cortes

C/ Marques de Comillas, 16-1 C - Tfno.: 950-25.81.22 - 04004 ALMERIA

arquitecto

SITUACION URBANISTICA ACTUAL DE LA SUBMANZANA

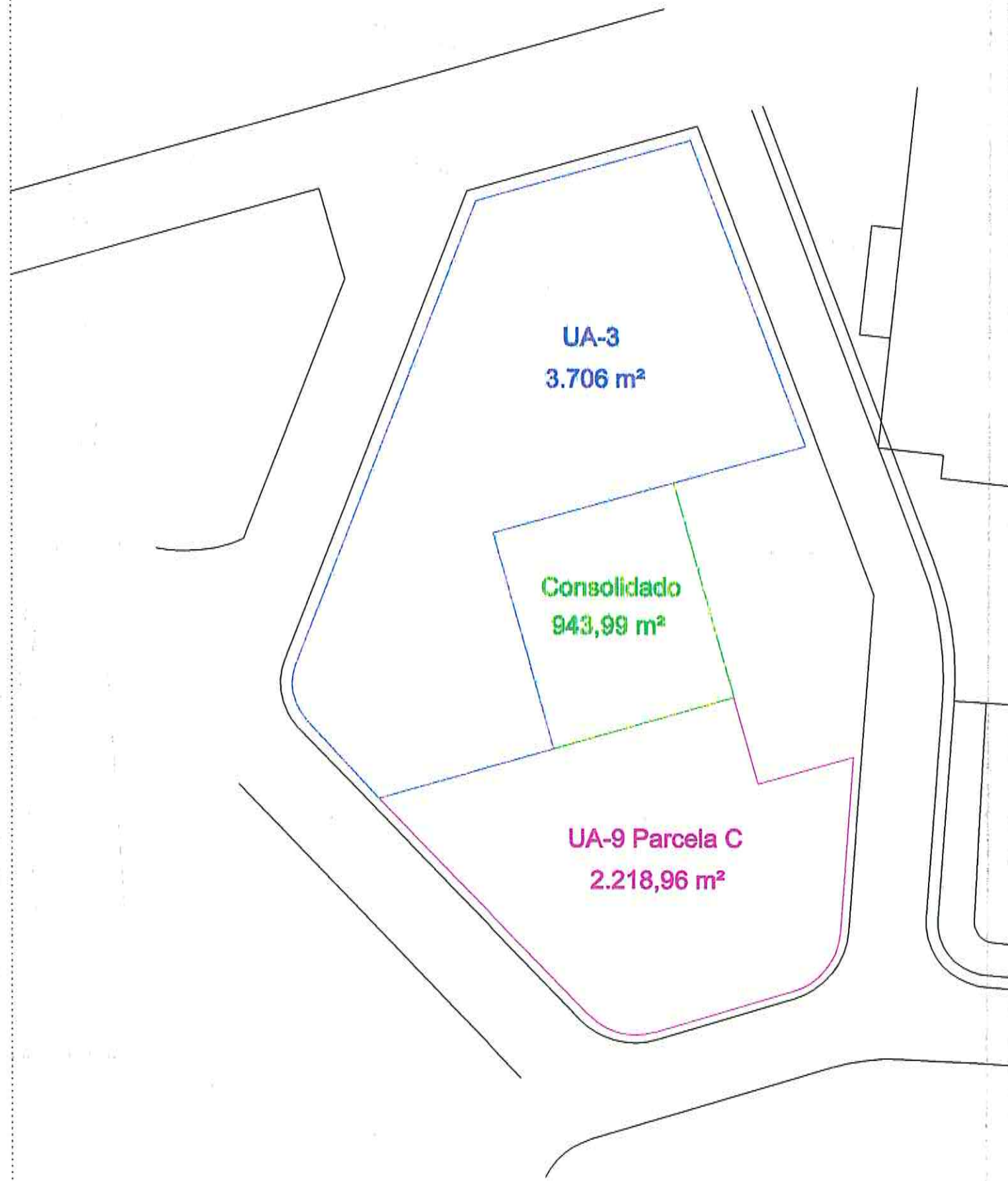

DILIGENCIA: Para hacer constar que este documento ha sido aprobado *deproutamente* por el Ayuntamiento de El Ejido en sesión celebrada el día *17 de febrero de 2002* a las *23* horas de *Febrero* de *2002*.



ESTUDIO DE DETALLE DE SUBMANZANA SITUADA EN PARAJE DE CABRILES - EJIDO SUR		Plano nº: 5
Situación:	PARAJE DE CABRILES EL EJIDO (ALMERIA)	Revisión: 1 02/01
Promotor:	P.I. BRASILIA, S.L. Y ANA MARIA CALLEJON JIMENEZ	
Plano:	SITUACION URBANISTICA ACTUAL DE LA SUBMANZANA	
Escala:	1/750	Fecha:
		NOV./00
Ref.:	10/00	

maria jesus de mata-garcia cortes
 C/ Marques de Comillas, 16-1 C - Tfno.: 950-25.81.22 - 04004 ALMERIA
 arquitecto

NUEVA CONFIGURACION DE LA SUBMANZANA

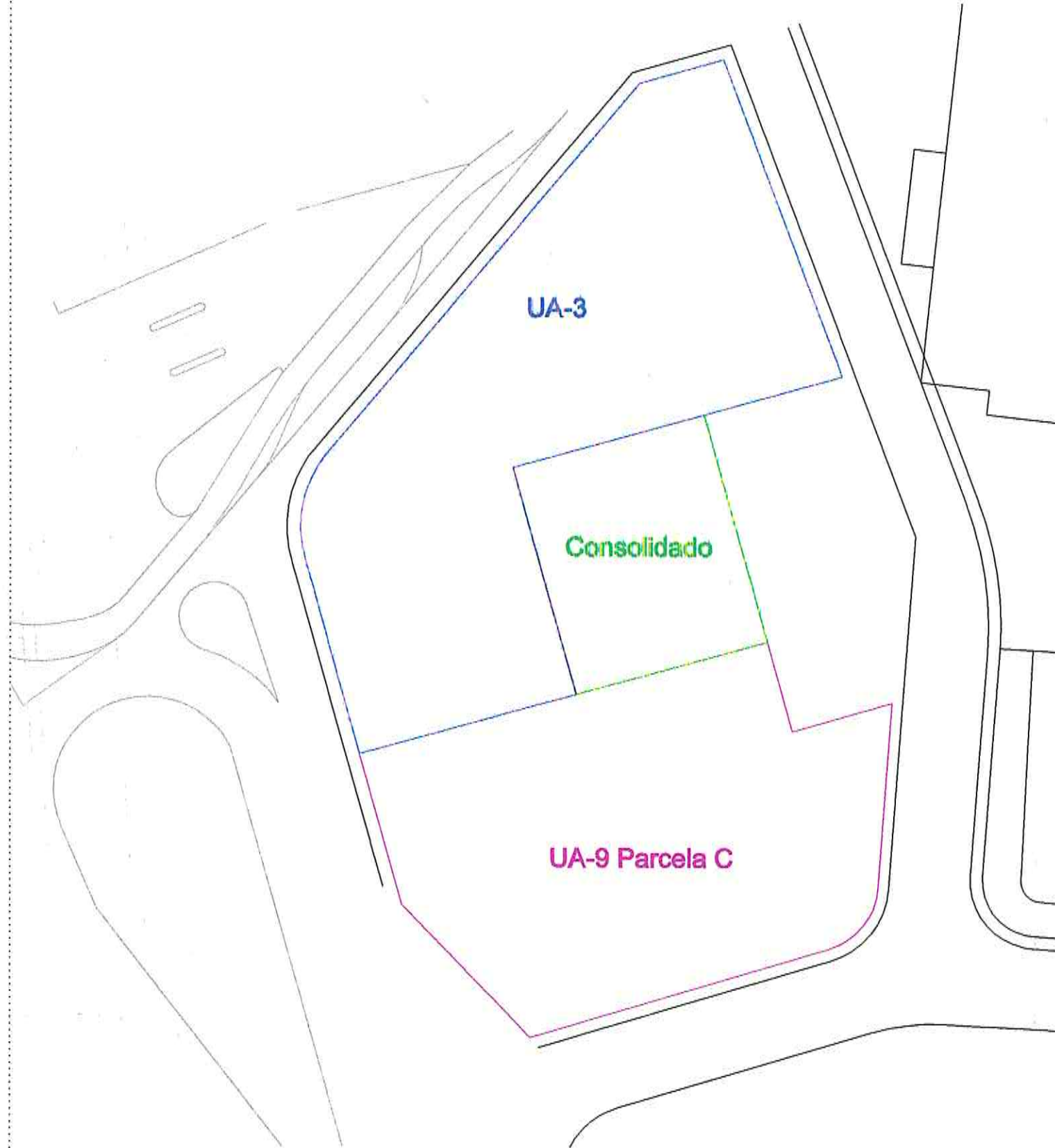

DILIGENCIA: Para hacer constar que este documento ha sido aprobado *definitivamente* POR EL AYUNTAMIENTO de Almería en la sesión celebrada el día *17 de febrero de 2002* El Excmo. Sr. Secretario de Urbanismo *23 de febrero de 2002*



ESTUDIO DE DETALLE DE SUBMANZANA SITUADA EN PARAJE DE CABRILES - EJIDO SUR		Plano nº: 6
Situación:	PARAJE DE CABRILES EL EJIDO (ALMERIA)	Revisión: 1 02/01
Promotor:	P.I. BRASILIA, S.L. Y ANA MARIA CALLEJON JIMENEZ	
Plano:	NUEVA CONFIGURACION DE LA SUBMANZANA	
Escala:	1/750	Fecha: NOV./00
Ref.:	10/00	

maria jesus de mata-garcia cortes
C/ Marques de Comillas, 16-1 C - Tfno.: 950-25.81.22 - 04004 ALMERIA *[Signature]*
arquitecto

PARCELAS URBANISTICAS GENERADAS



DILIGENCIA: Para hacer constar que este documento ha sido aprobado *deputativamente* POR EL AYUNTAMIENTO de Almería en sesión celebrada el día *17 de Enero de 2002* El Sr. *23 de Enero de 2002* SECRETARIO.



ESTUDIO DE DETALLE DE SUBMANZANA SITUADA EN PARAJE DE CABRILES - EJIDO SUR

Plano nº: **7**
Revisión: **1**
02/01

Situación: **PARAJE DE CABRILES EL EJIDO (ALMERIA)**

Promotor: **P.I. BRASILIA, S.L. Y ANA MARIA CALLEJON JIMENEZ**

Plano: **PARCELAS URBANISTICAS GENERADAS**

Escala: **1/750**

Fecha: **NOV./00**

Ref.: **10/00**

maria jesus de mata-garcia cortes

C/ Marques de Comillas, 16-1 C - Tfno.: 950-25.81.22 - 04004 ALMERIA

[Handwritten signature]
arquitecto