

SITUACION

ESCALA 1:2000

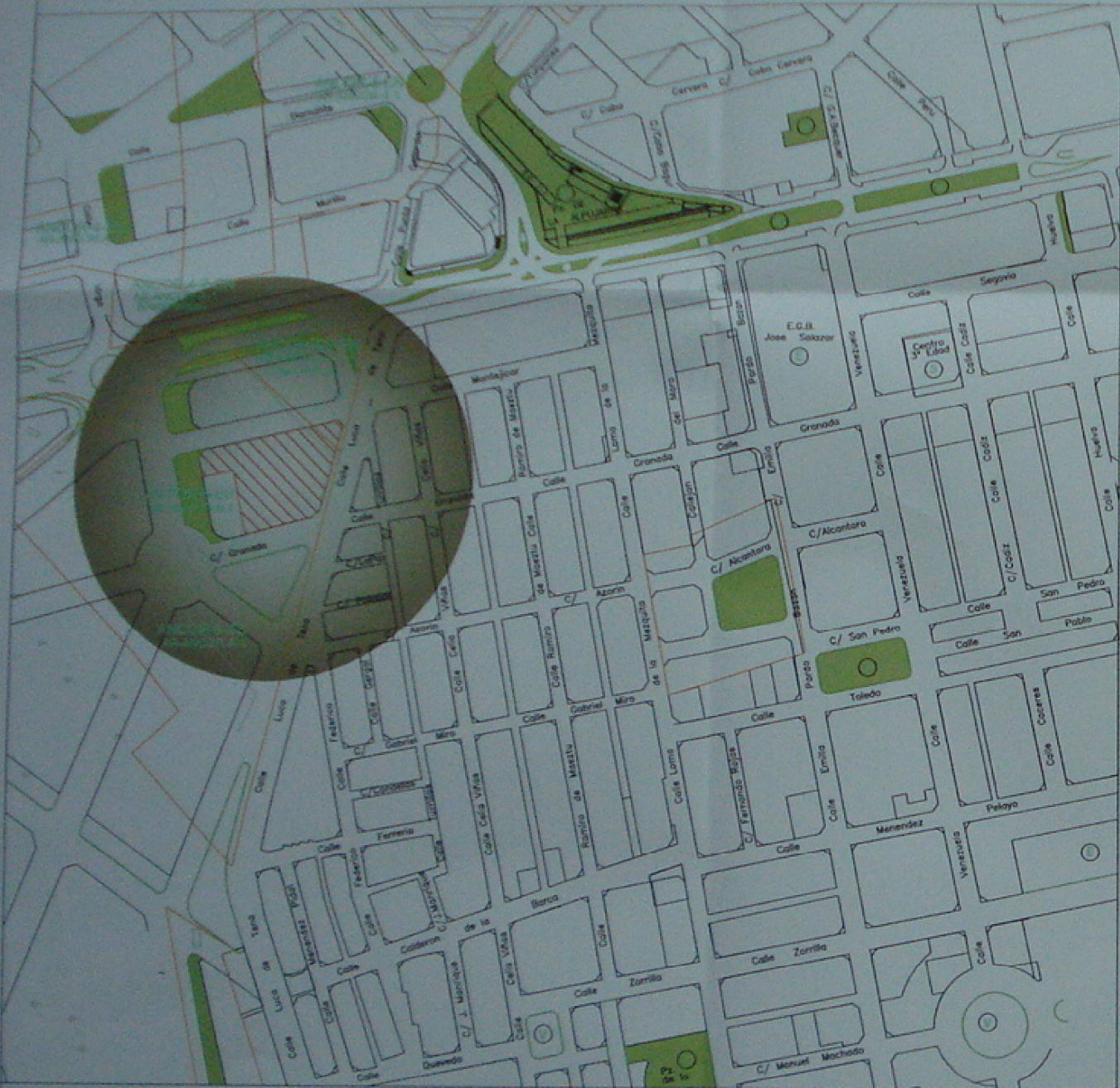

EMPLAZAMIENTO

ESCALA 1:500

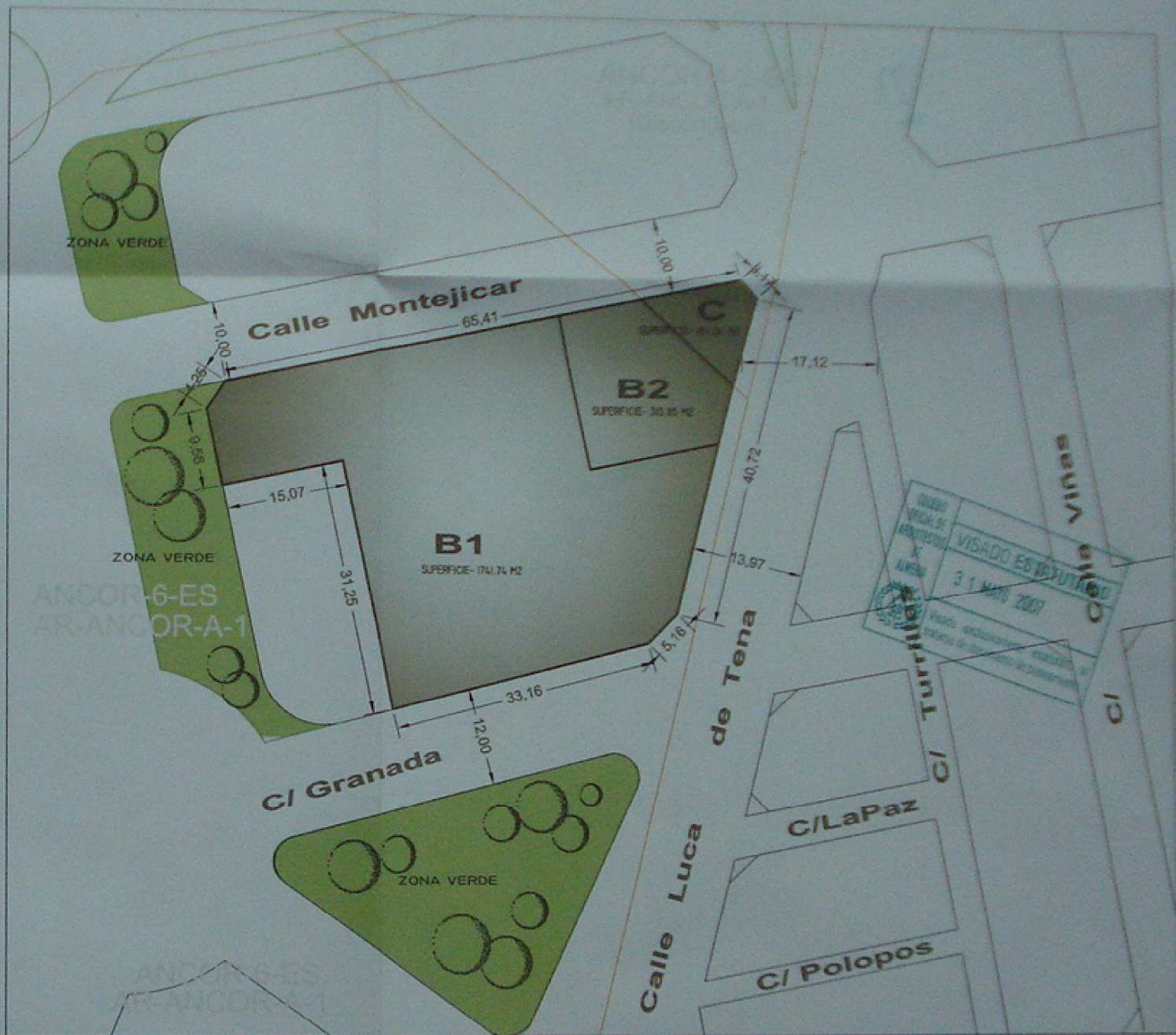

VISADO ES DEUTADO
 31 MAR 2007
 Visto y autorizado para la ejecución de los trabajos de ejecución y construcción.

SOLAR B1,B2,C

ANCOR-6-ES

SUPERFICIE SOLAR
2150.22 M2

Parcela	Superficie parcela M2	Unidad	Aprov.pat. UAH	Aprov.lucr UAH	Techo M2 edos	Ordenanza
B1	1.741,74	ANCOR-6-ES	5.472,73	5.472,73	5.453,02	C2
B2	313,85	ANCOR-6-ES	1.243,25	1.243,25	1.182,93	C2
C	167,34	ANCOR-4-2-EN	474,91	474,91	461,08	C2
TOTAL	2.222,93		7.460,89	7.460,89	7.097,03	

DILIGENCIA: Para hacer constar que el presente documento ha sido aprobado por la Junta de Gobierno Local el día...
 EL AYUNTAMIENTO PLENO...
 -hecho el día 14 de NOVIEMBRE de 2007...
 El Excmo. Sr. SECRETARIO...

ESTUDIO DE DETALLE

PLANO SITUACION EMPLAZAMIENTO

PARCELAS B1,B2,C (ANCOR-6-ES)
 PROMOTOR: INVERSIONES 2.010 ADRA, S.L.
 E/VIARIAS

ALFONSO BUITERRAZ ALCOBA
 ARQUITECTO

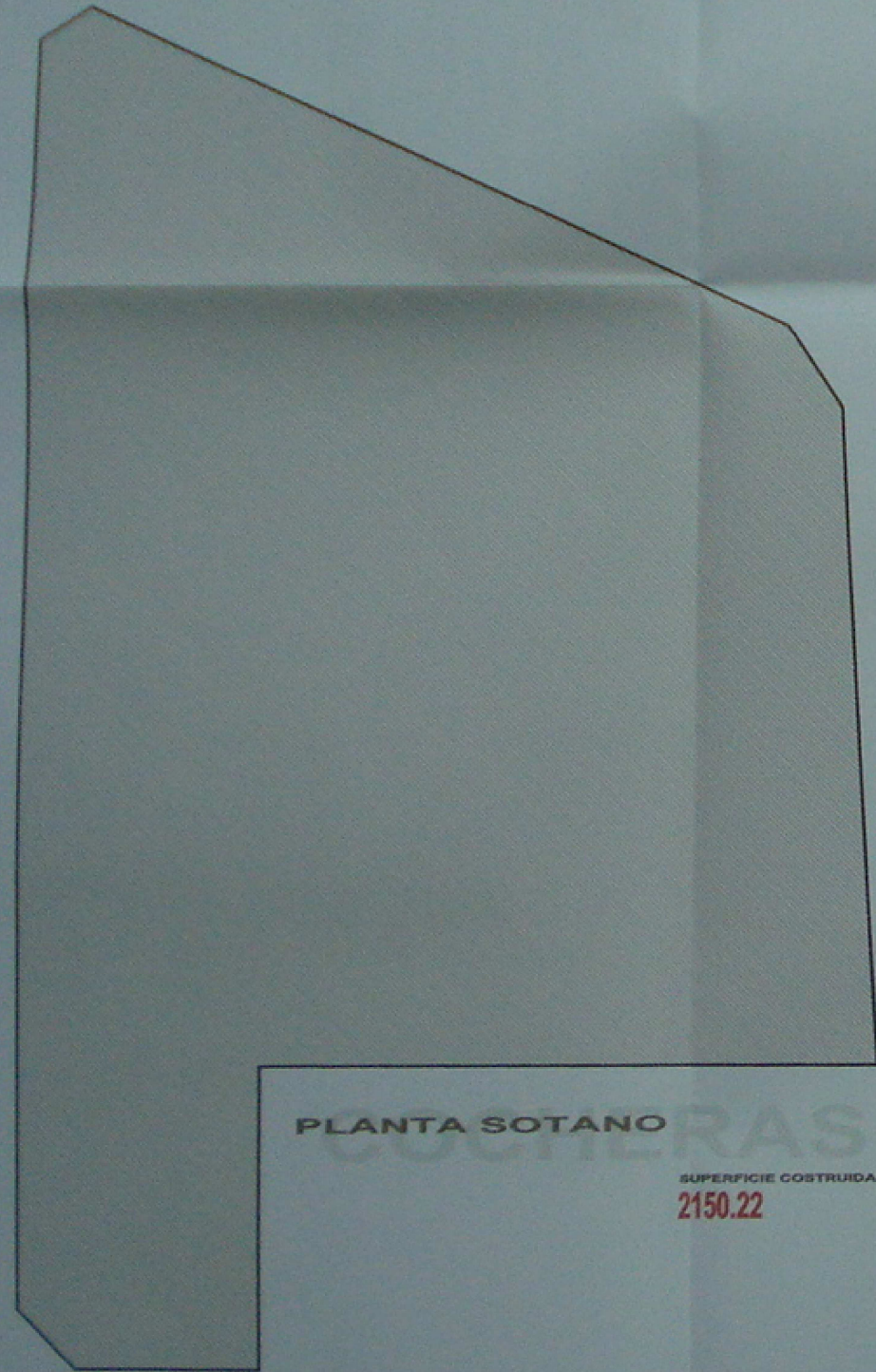

PLANTA SOTANO

SUPERFICIE COSTRUIDA
2150.22

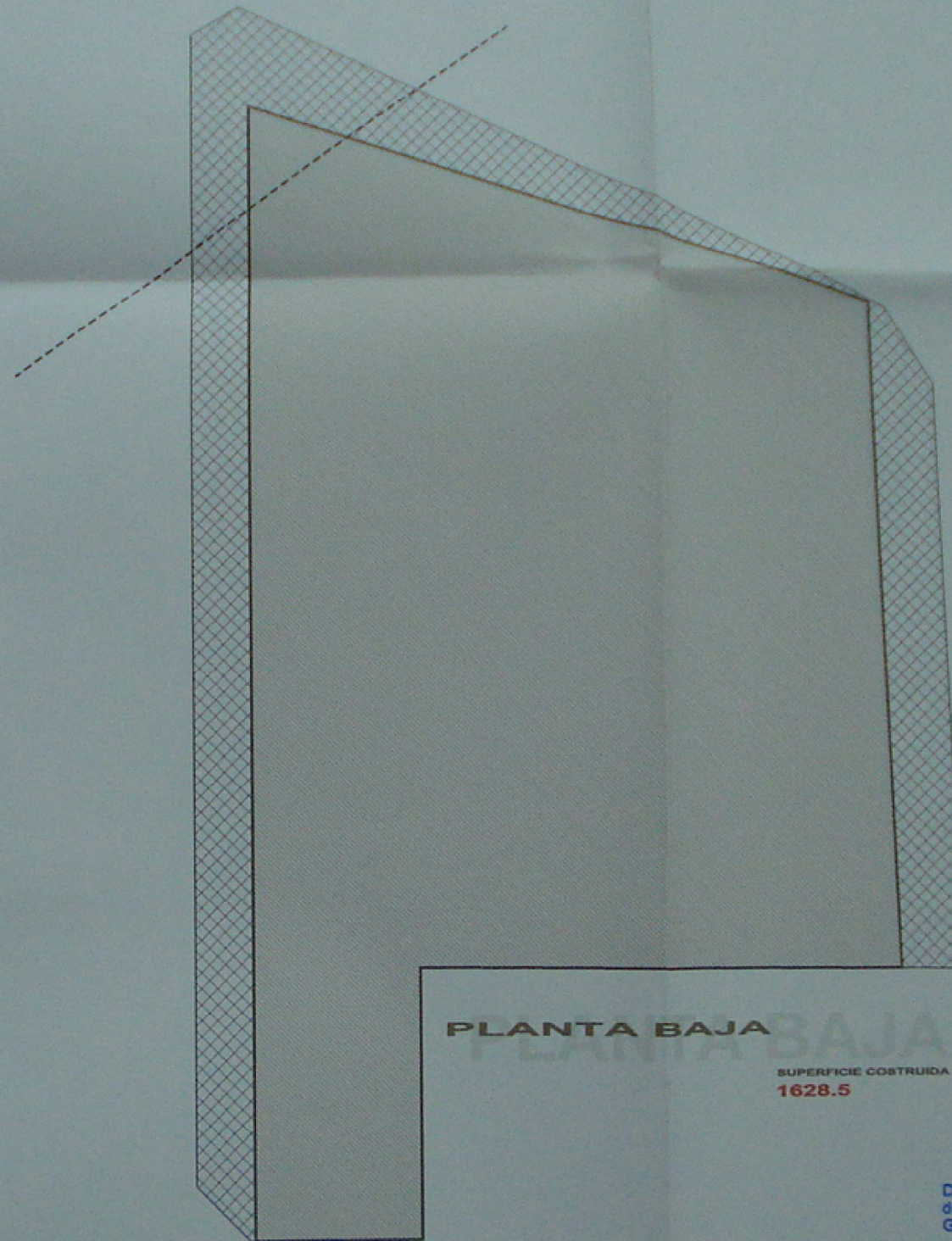

PLANTA BAJA

SUPERFICIE COSTRUIDA
1628.5

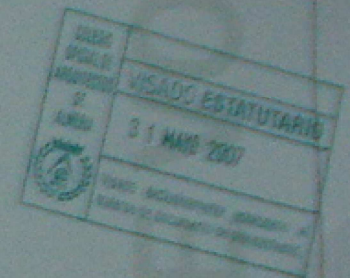

DEFINITIVAMENTE
POR EL AYUNTAMIENTO DE ALCALA DE GUADAÍRA
celebrado el día 01 DE MARZO DE 2007
El Excmo. Sr. Alcalde Sr. NOLAN
Doy fe.

DILIGENCIA: Para hacer constar que el documento ha sido aprobado por la Junta de Gobierno Local el día:



ESTUDIO DE DETALLE
PLANO: ORDENACION DE VOLUMENES, PLANTAS
PARCELAS B1,B2,C (ANCOR-6-ES)

PROMOTOR: INVERSIONES 2.010 ADRA, S.L.

E/ 1.250

ALVARO SUAREZ ALCIBA
ARQUITECTO

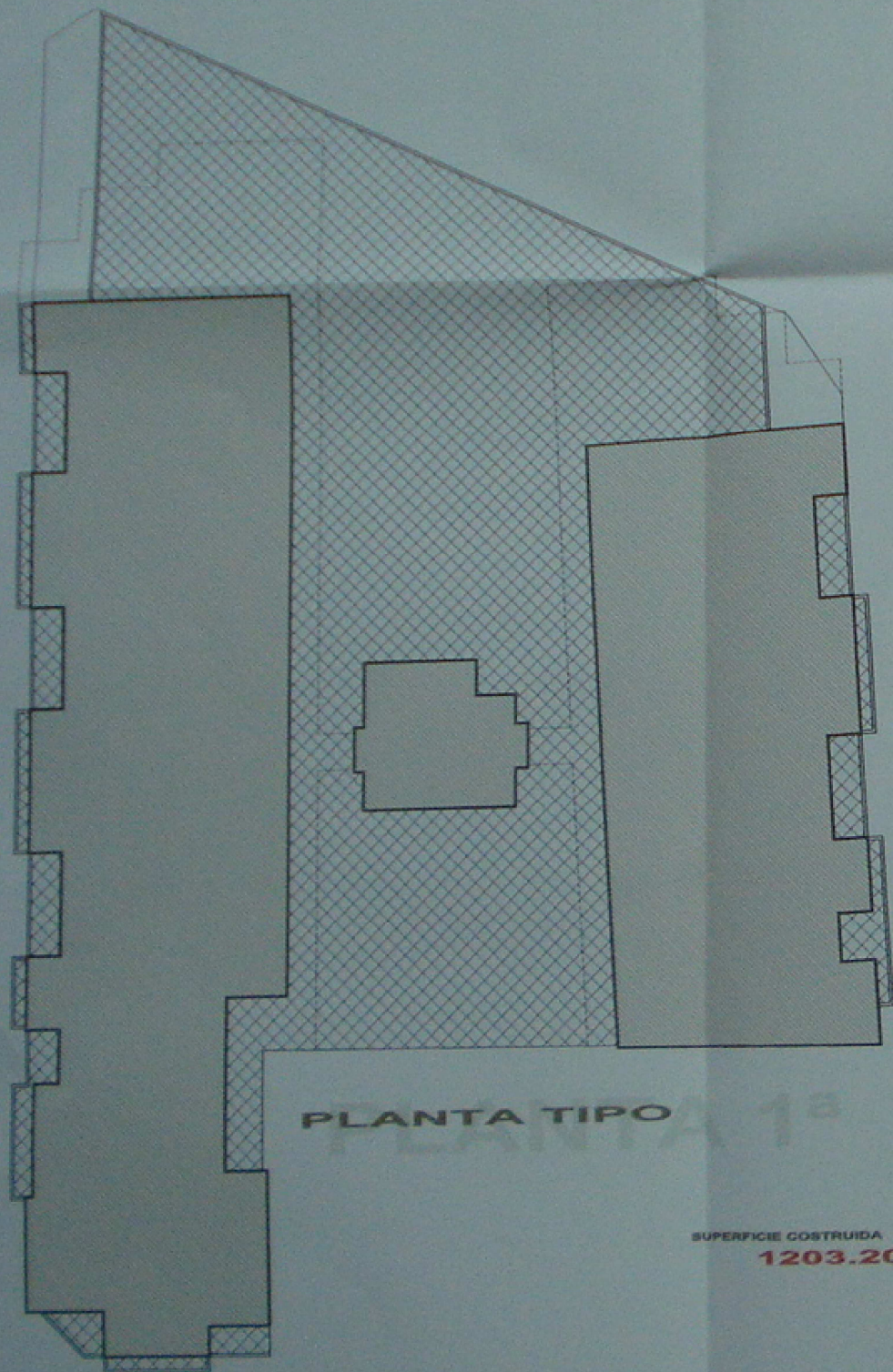

PLANTA TIPO 1º

SUPERFICIE CONSTRUIDA
1203.20

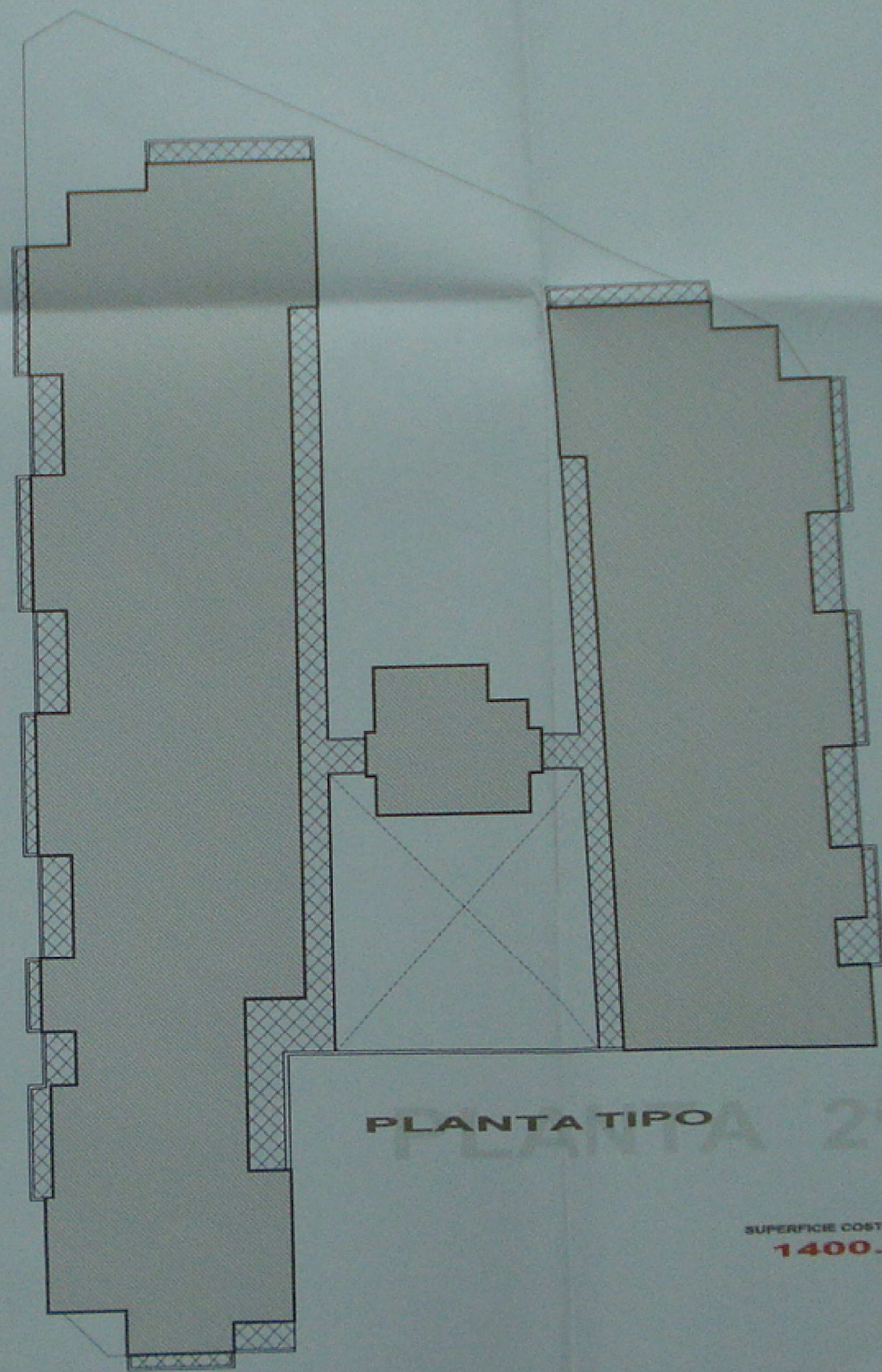

PLANTA TIPO 2º

SUPERFICIE CONSTRUIDA
1400.50

JUNTA DE AYUNTAMIENTO DE ALCORCÓN
 MADRID
 31 MAR 2007
 VOTO ESTADUTARIO

JUNTA DE AYUNTAMIENTO DE ALCORCÓN
 Para hacer constar que este documento ha sido aprobado DEPOSITIVAMENTE
 POR EL AYUNTAMIENTO PLURAL de Alcorcón
 celebrada el día 5 DE NOVIEMBRE DE 2007
 El Esido, a 14 de NOVIEMBRE de 2007

DILIGENCIA: Para hacer constar que este documento ha sido aprobado por la Junta de Gobierno Local el día:

13 SEP 2007 El Sr. SECRETARIO.



ESTUDIO DE DETALLE
 PLANO: ORDENACION DE VOLUMENES, PLANTAS
 PARCELAS B1,B2,C (ANCOR-6-ES)
 PROMOTOR: INVERSIONES 2.010 ADRA, S.L.

ALVARO GUTIERREZ ALCORA
 ARQUITECTO

E/ 1.250

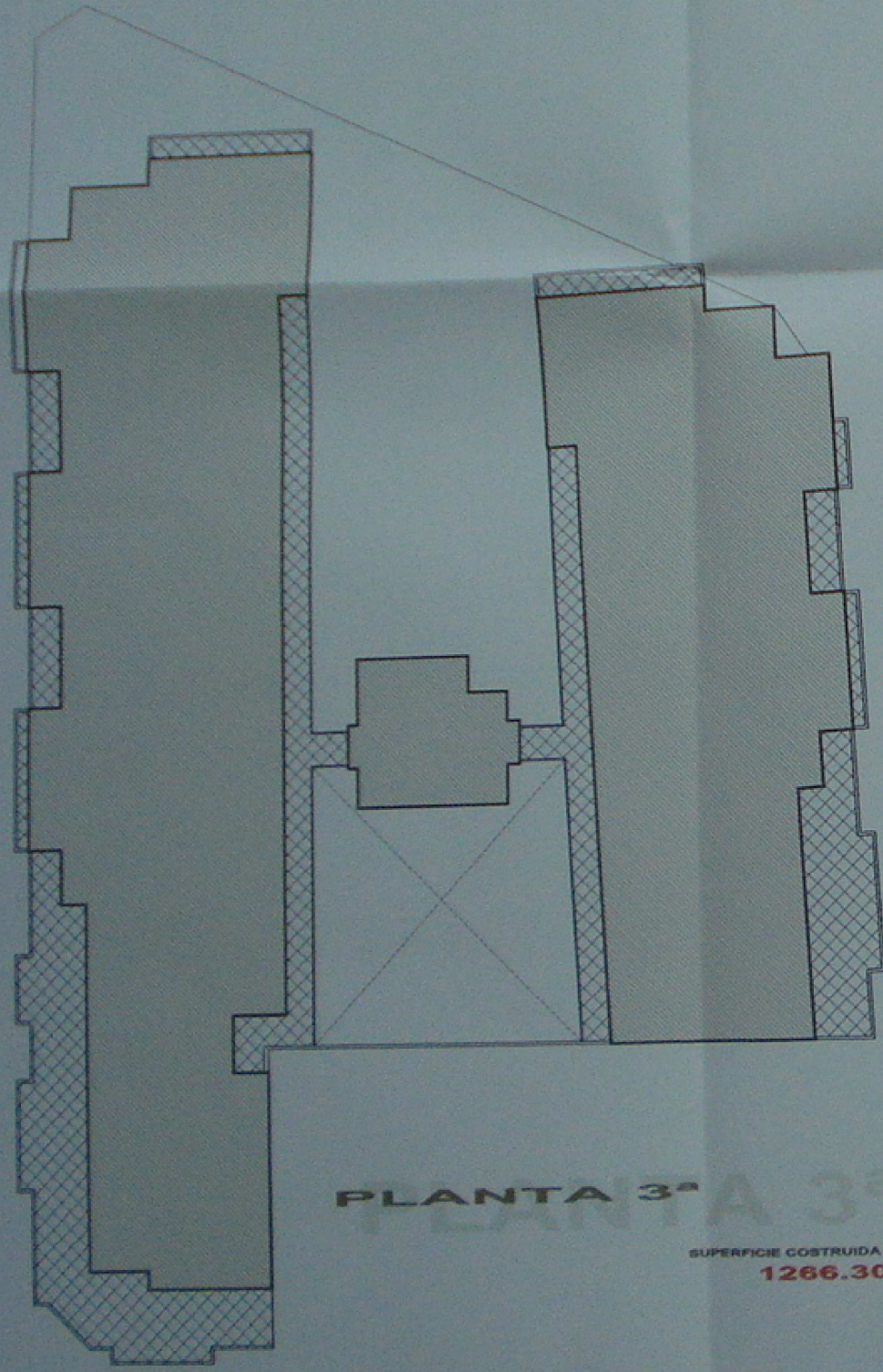

PLANTA 3ª
 SUPERFICIE CONSTRUIDA
1266.30

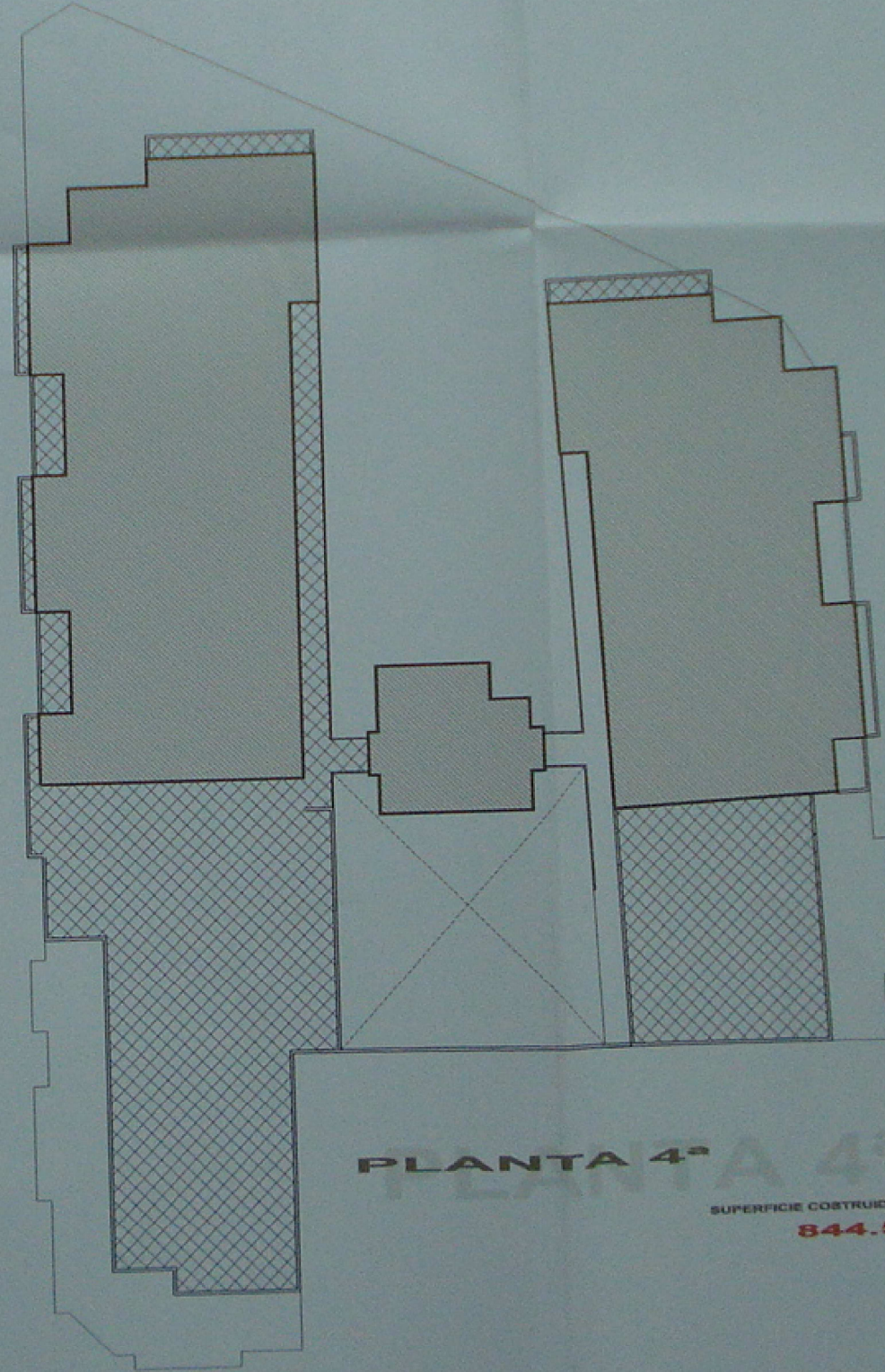

PLANTA 4ª
 SUPERFICIE CONSTRUIDA
844.5

COLEGIO OFICIAL DE ARQUITECTOS DE JALISCO
VISADO ESTATUTARIO
 31 MAY 2007

... Para hacer constar que este documento ha sido aprobado por la Junta de Gobierno Local el día **14 de NOVIEMBRE de 2007** por el Sr. SECRETARIO.

DILIGENCIA: Para hacer constar que este documento ha sido aprobado por la Junta de Gobierno Local el día:

130807 El Sr. 13 SEP 2007

EL SECRETARIO.



ESTUDIO DE DETALLE
 PLANO: ORDENACION DE VOLUMENES, PLANTAS
 PARCELAS B1, B2, C (ANCOR-6-ES)
 PROMOTOR: INVERSIONES 2.010 ADRA, S.L.

ALVARO GUTIERREZ ALONSO
 ARQUITECTO

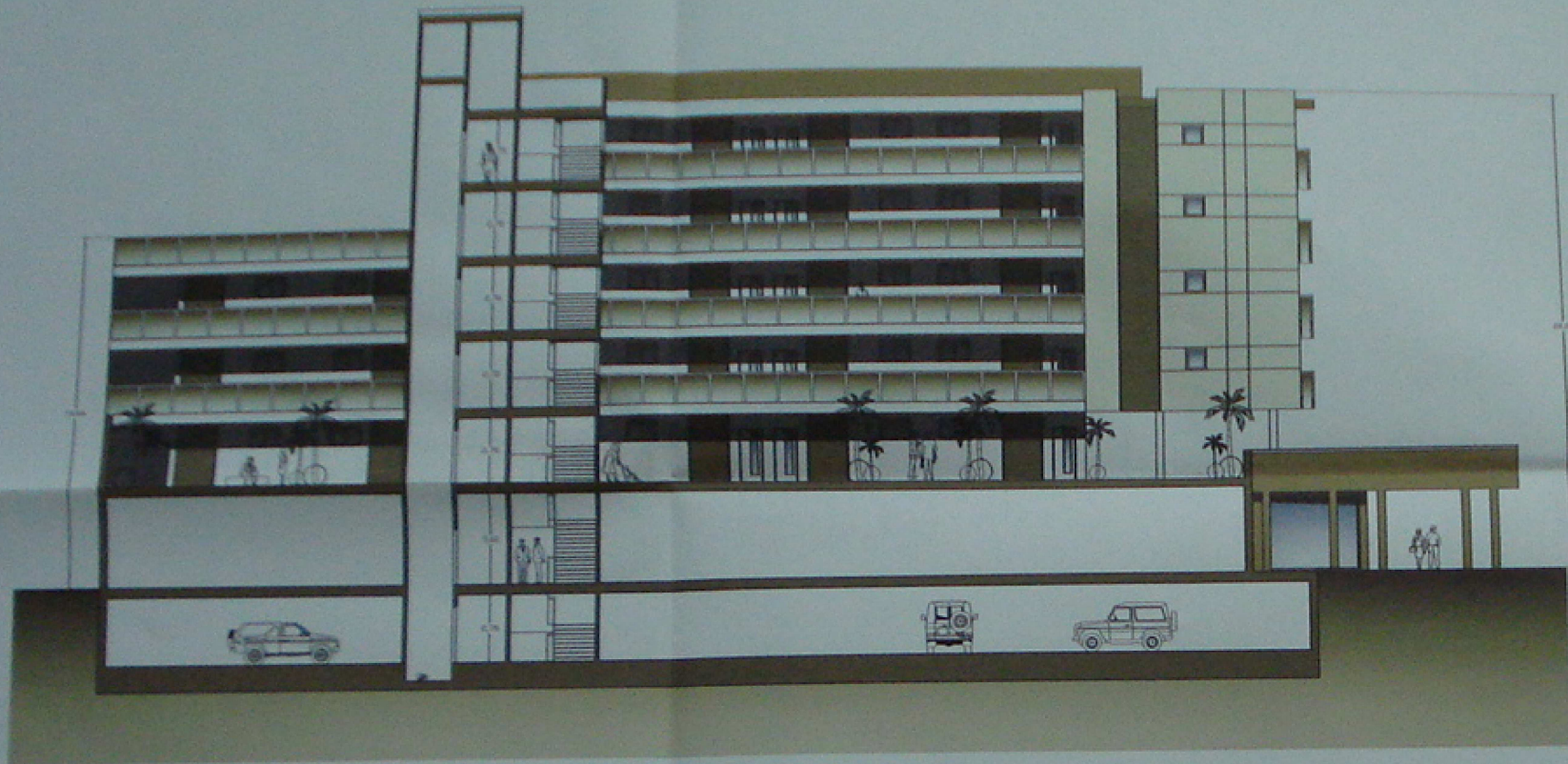

VISTA INTERIOR
SECCION A-A'
escala 1:200



ALZADO
CALLE GRANADA
escala 1:200

SECCION
DEPARTAMENTO DE
CONSTRUCCION
DE ALABAMA
VISADO ESTATUTARIO
31 MAYO 2007
VISADO ESTATUTARIO
SECRETARIA DE GOBIERNO LOCAL

DILIGENCIA: Para hacer constar que este documento ha sido aprobado DEFINITIVAMENTE POR EL AYUNTAMIENTO DEL MUNICIPIO DE ALABAMA celebrada el día 5 DE NOVIEMBRE DE 2007 El Excmo. Sr. Alcalde, a 14 de NOVIEMBRE de 2007
DOY FE:
EL SECRETARIO.

DILIGENCIA: Para hacer constar que este documento ha sido aprobado por la Junta de Gobierno Local el día:

1309015890
EL SECRETARIO
SECRETARIA
MUNICIPIO (ALABAMA)

ESTUDIO DE DETALLE
PLANO: ALZADOS Y SECCIONES
PARCELAS B1,B2,C (ANCOR-6-ES)
PROMOTOR: INVERSIONES 2.010 ADRA, S.L.

E/ 1:200

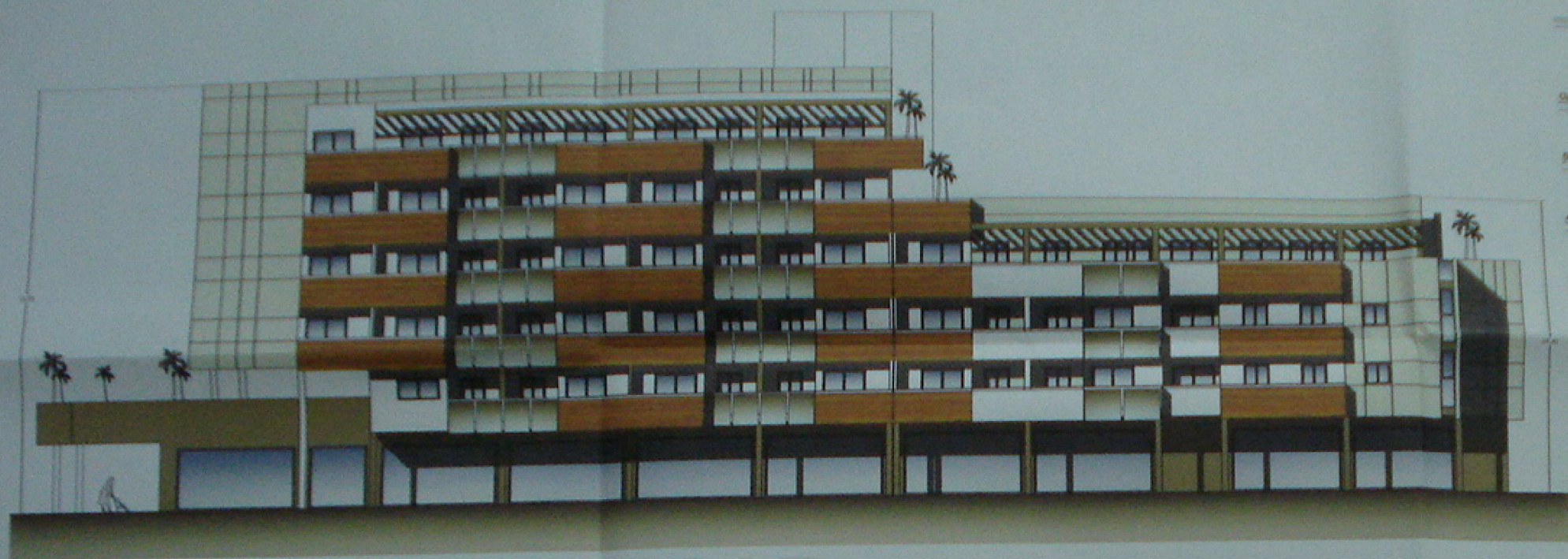

ALZADO
CALLE MONTEJICAR
escala 1:200

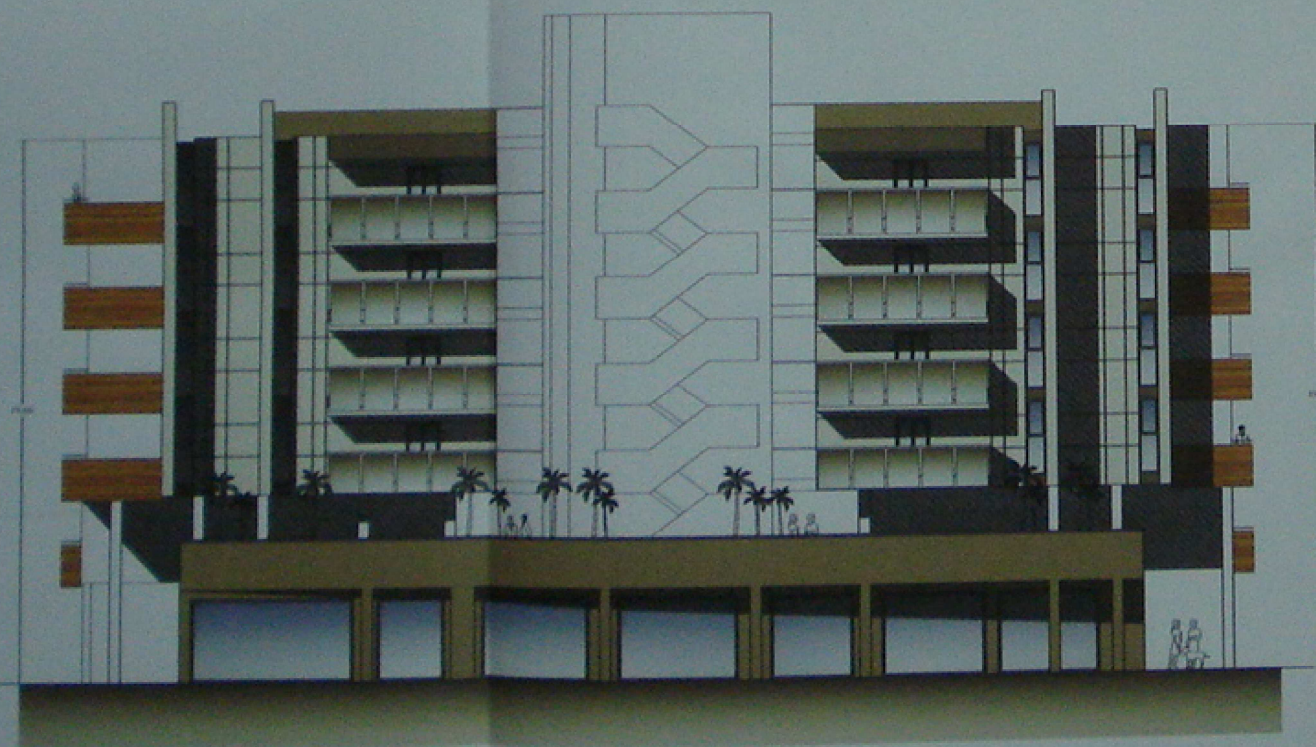

ALZADO
CALLE LUCA DE TENA
escala 1:200

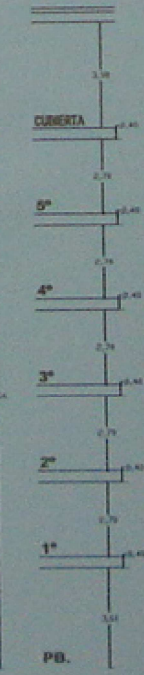
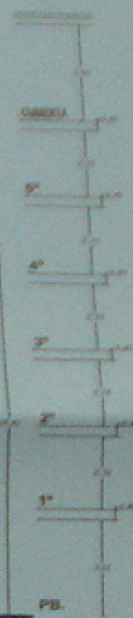

DISEÑO
 PROYECTO
 DE
 ALZADO
 VISADO ESTATUTARIO
 31 MAYO 2007
 Visto y firmado en el
 despacho de arquitectura

DILIGENCIA: Para hacer constar que este
 documento ha sido aprobado **DEFINITIVAMENTE**
 POR EL AYUNTAMIENTO PLENO, en sesión
 celebrada el día **5 DE NOVIEMBRE DE 2007**
 El Ejido, a **14 de NOVIEMBRE de 2007**
 007 802
 EL SECRETARIO

DILIGENCIA: Para hacer constar que este
 documento ha sido aprobado por la Junta de
 Gobierno Local el día:

130.907 B Eje. 19 SEP 2007
 EL SECRETARIO,
 SECRETARIA
 EL EJIDO (Almud.) S.U. S.L.

ESTUDIO DE DETALLE
 PLANO: ALZADOS
 PARCELAS B1, B2, C (ANCOR-6-ES)
 PROMOTOR: INVERSIONES 2.010 ADRA, S.L.

E/ 1:200

OTI LÓPEZ GUTIÉRREZ ALCOBA
 ARQUITECTO