



Definitivo
 02 de noviembre de 2000
 23 noviembre 2001

COLEGIO OFICIAL DE ARQUITECTOS ALMERIA
VISADO ESTATUTARIO
 13 ABR 2004



Handwritten signature in black ink

MODIFICACION ESTUDIO DE DETALLE EN C/ RIO GUADALFEO Y C/ MIRA MAESO EL EJIDO

referencia 26-93 propietario
 dibujo I & L MARIA RUBIO BONACHERA
 escala 1:2.000

1

SITUACION

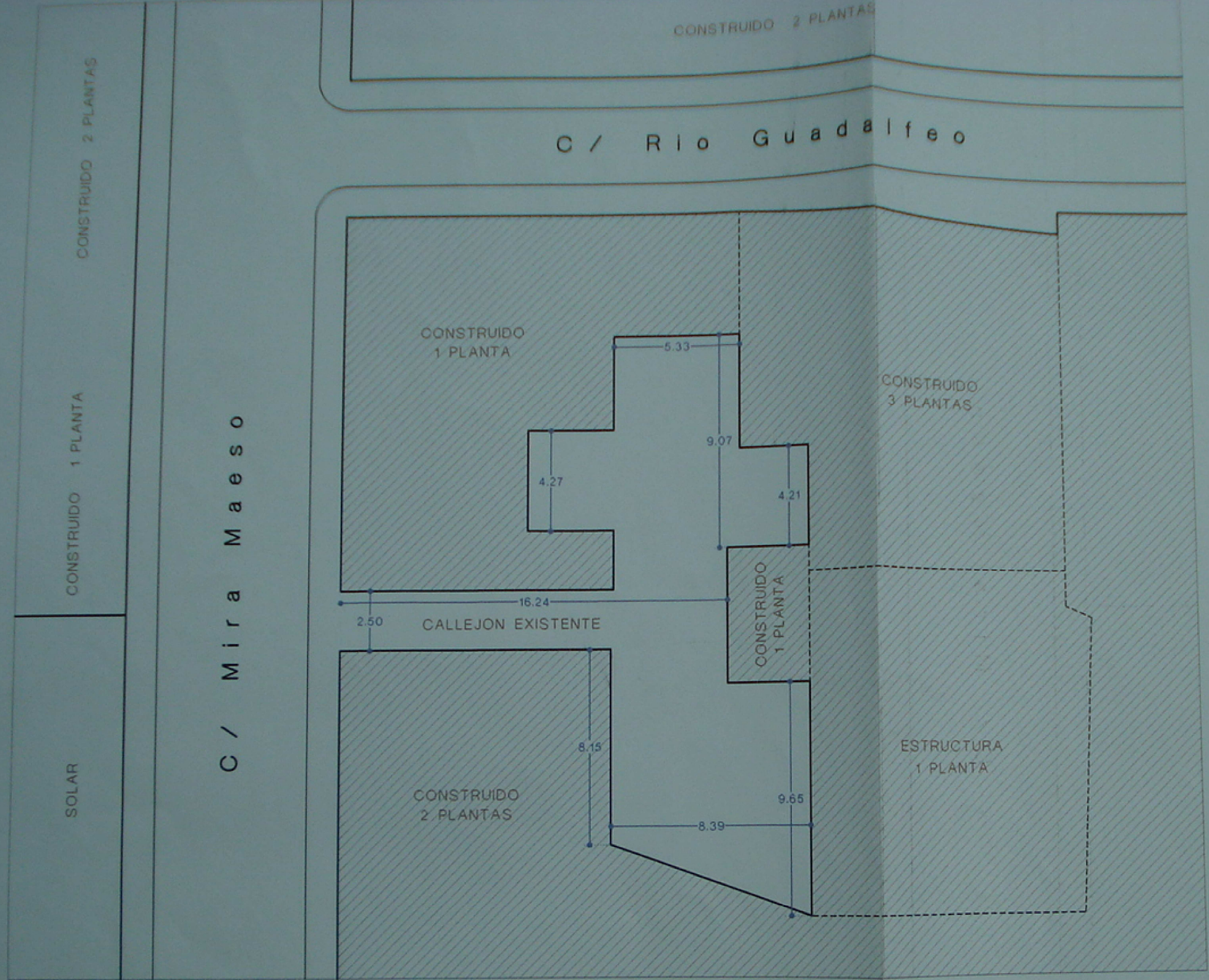

ESTADO ACTUAL

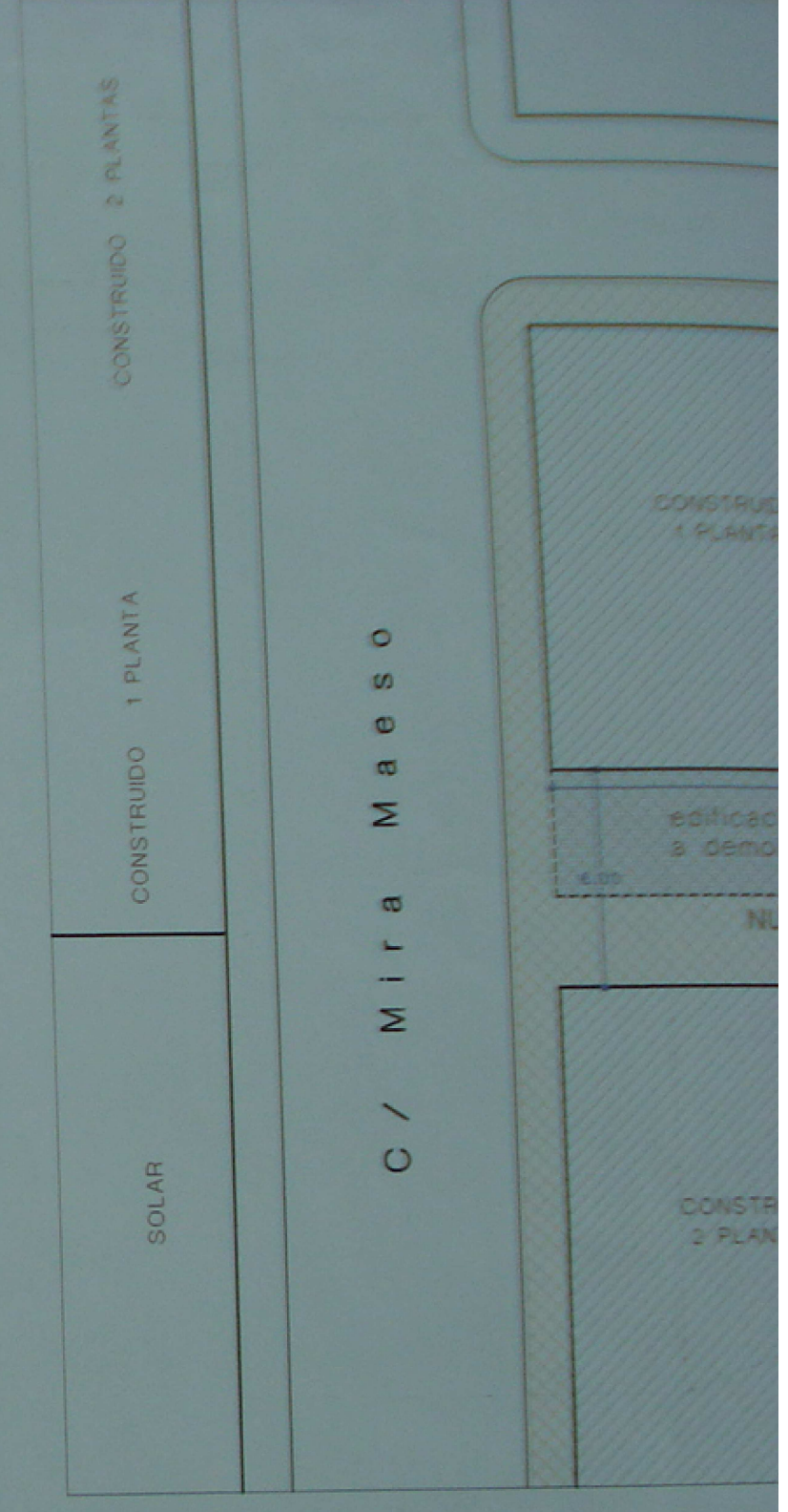

ESTUDIO DE DETALLE
APROBADO 1.993

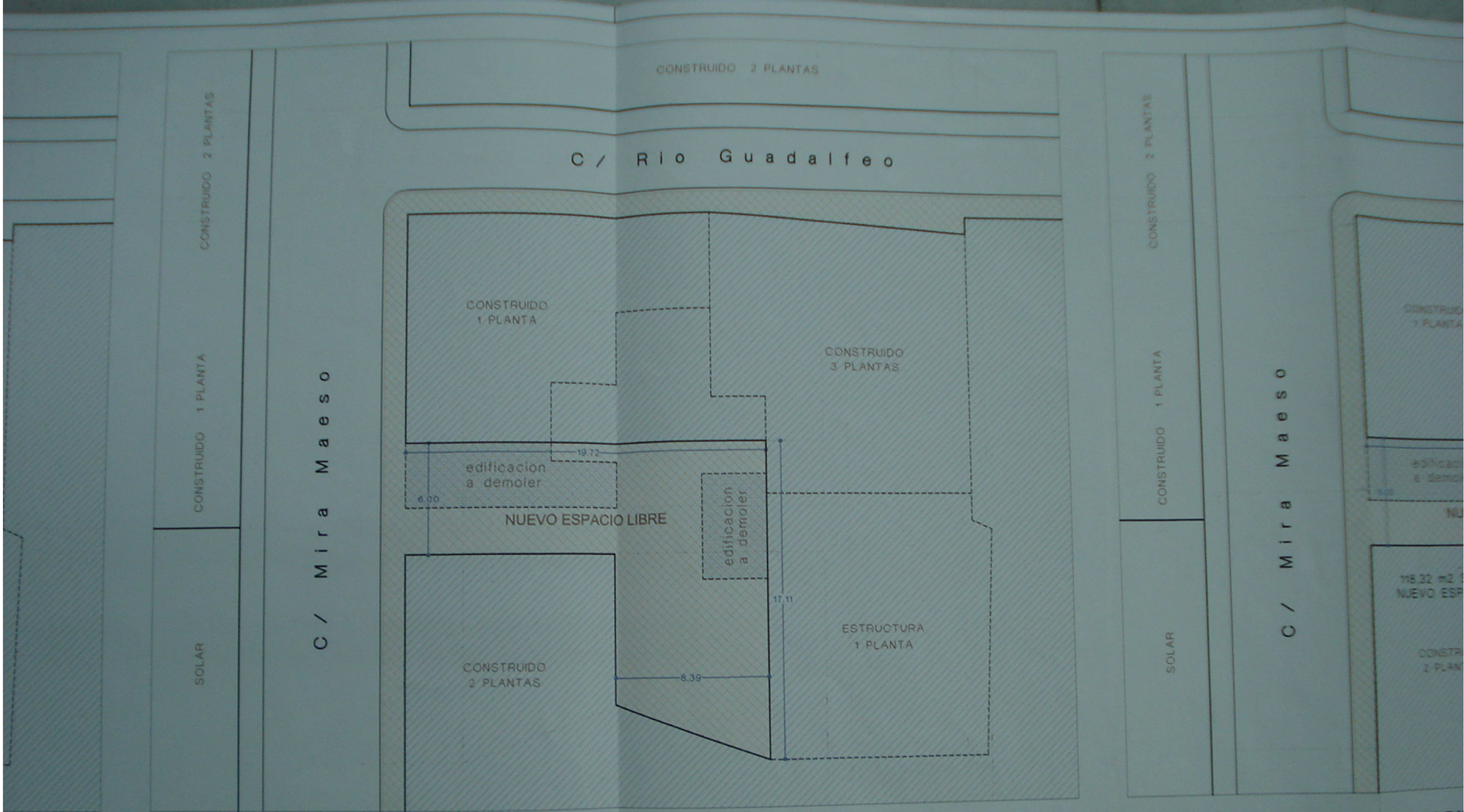

ESTUDIO DE DETALLE
 APROBADO 1.993

MODIFICACION
 ESTUDIO DE DETALLE

MODI
 Y C/
 referen
 dibujo
 eacsis
 Mar
 C/ Va

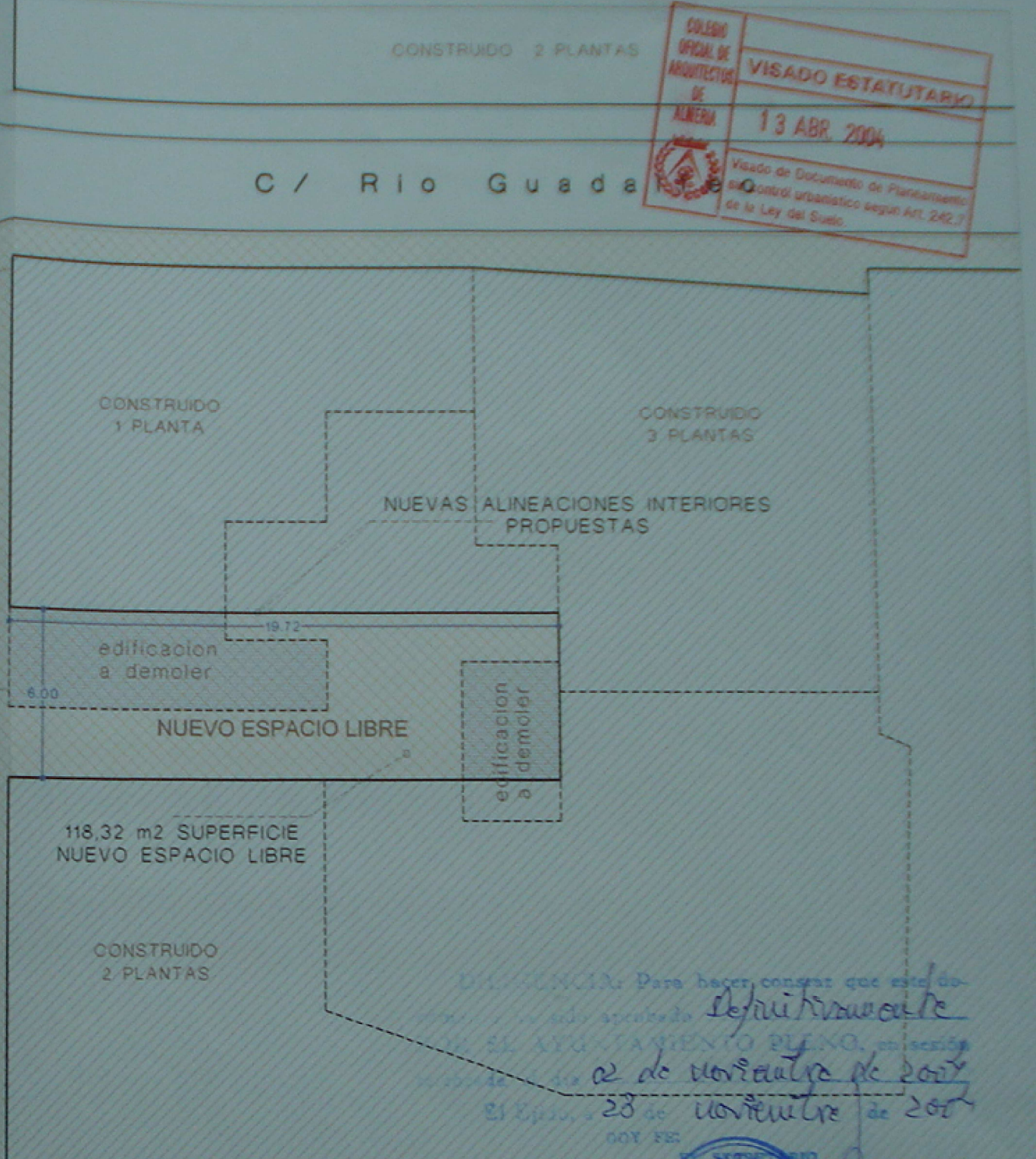
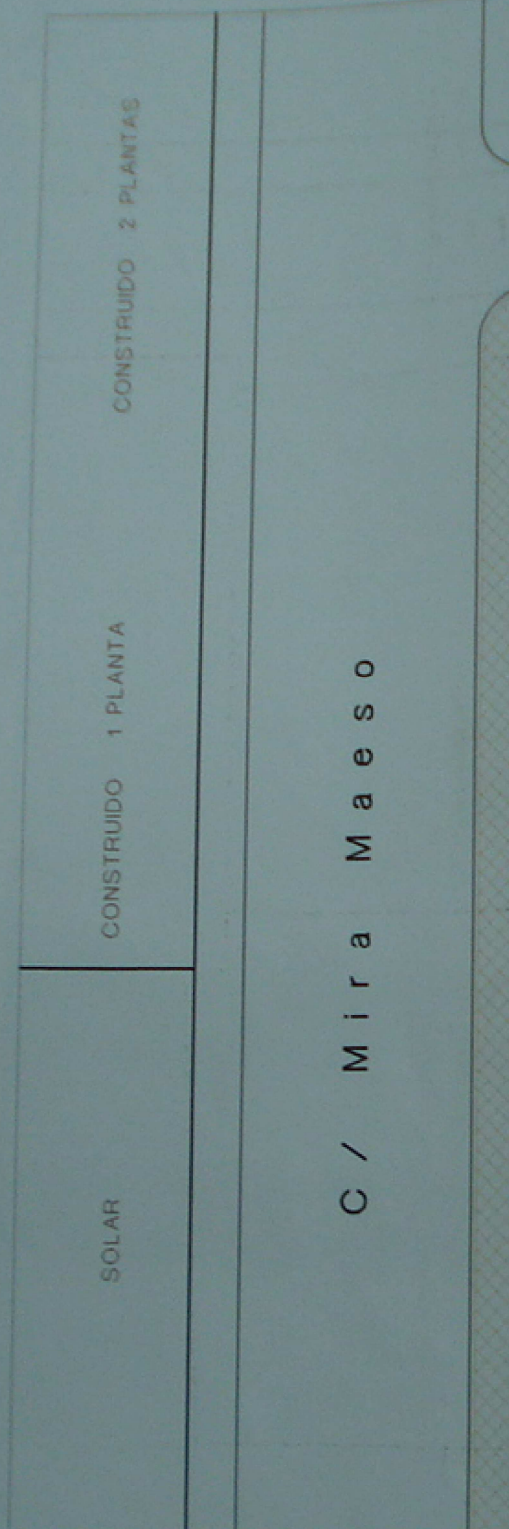
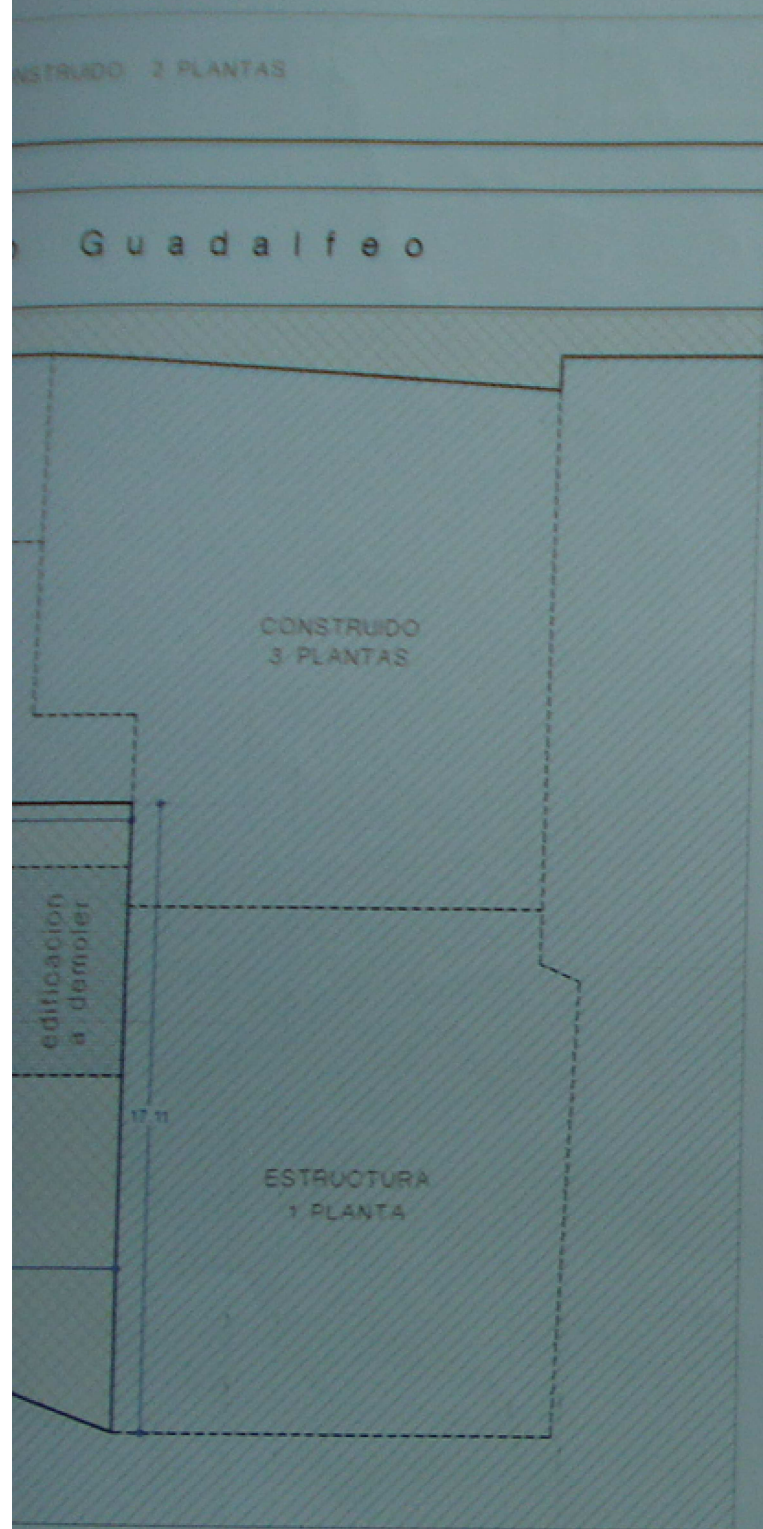

COLEGIO OFICIAL DE ARQUITECTOS DE ALMERIA
VISADO ESTATUTARIO
 13 ABR. 2004
 Visado de Documento de Planteamiento en Control urbanístico según Art. 242.3 de la Ley del Suelo.

MODIFICACION ESTUDIO DE DETALLE

MODIFICACION ESTUDIO DE DETALLE EN C/ RIO GUADALFEO Y C/ MIRA MAESO EL EJIDO

referencia 26-93 propietario
 dibujo I & L MARIA RUBIO BONACHERA
 escala 1:200



2 ESTADO ACTUAL, ESTUDIO DE DETALLE VIGENTE Y MODIFICACION PROPUESTA